

TOP SIRES

CATALOGO DEI TORI
ABILITATI ALLA
INSEMINAZIONE
ARTIFICIALE

CATALOGUE OF SIRES
QUALIFIED FOR
ARTIFICIAL
INSEMINATION

MARCHIGIANA
CHIANINA
ROMAGNOLA
MAREMMANA
PODOLICA



**Associazione
Nazionale
Allevatori
Bovini
Italiani da
Carne**

**OBIETTIVI E
SCHEMA DI SELEZIONE DELLE RAZZE
MARCHIGIANA – CHIANINA – ROMAGNOLA
MAREMMANA PODOLICA**

GLI OBIETTIVI DI SELEZIONE

Costituiscono i traguardi che si vogliono conseguire con il lavoro di miglioramento genetico e sono:

- **Elevata velocità di accrescimento:** per avere incrementi giornalieri medi e peso alla macellazione molto elevati (in soggetti di giovane età);
- **Elevata produzione di tessuto muscolare:** per ottenere una maggiore produzione di tagli di prima qualità;
- **Alte rese alla macellazione ed allo spolpo:** per aumentare l'efficienza di produzione ed il valore commerciale dei soggetti a parità di peso, agendo in particolare sulla muscolosità, sulla finezza dello scheletro e della pelle;
- **Elevato sviluppo somatico:** per mantenere la mole degli animali, particolarmente la lunghezza del tronco e i diametri trasversi;
- **Elevata efficienza riproduttiva:** per produrre il massimo numero di vitelli nati per anno per attrice allevata;
- **Alta capacità materna:** per ottenere vacche in grado di allevare e nutrire i figli con alti pesi allo svezzamento.

SELEZIONE E PROGRESSO GENETICO

La selezione delle razze per raggiungere gli obiettivi sopra specificati è organizzata in più fasi che concorrono a formare lo "schema di selezione". La selezione dei tori riveste grande importanza in quanto, attraverso loro, soprattutto con l'Inseminazione Artificiale, si è in grado di diffondere nella popolazione i caratteri produttivi desiderati in tempi assai ridotti.

Il metodo di selezione viene scelto in modo da rendere massimo il miglioramento genetico conseguibile (definito "progresso genetico"). Quest'ultimo aumenta con l'aumentare della variabilità e dell'ereditabilità dei caratteri selezionati, dell'intensità di selezione applicata e con il diminuire dell'intervallo di generazione.

La variabilità (varianza fenotipica o totale) di un carattere è l'espressione delle differenze che esistono in natura e che si possono controllare per quel carattere (ad es. l'accrescimento medio giornaliero) in una data popolazione (ad es. i soggetti Chianini testati al Centro Genetico). Essa è dovuta a numerosi fattori e può essere scomposta in varie componenti: una parte è regolata dal patrimonio genetico dei soggetti della popolazione ed è chiamata varianza genetica, un'altra dipende invece dall'ambiente (cioè da tutti quei fattori non genetici e che non si trasmettono) ed è chiamata varianza ambientale.

Il coefficiente di ereditabilità (h^2) esprime il rapporto tra varianza genetica additiva e la varianza totale per un determinato carattere in una data popolazione in determinate condizioni e può variare da 0 ad 1. Esso ci indica se le differenze riscontrabili fra gli individui si sono manifestate in virtù di un diverso patrimonio genetico o in seguito all'esposizione a forze ambientali diverse.

L'intensità di selezione per un carattere esprime la differenza tra la media dei soggetti scelti e quella della popolazione.

L'intervallo di generazione indica il tempo che passa mediamente tra l'inizio della carriera riproduttiva di una generazione di animali e quello dei loro figli.

Per rendere massimo il progresso genetico si può quindi

- ridurre la variabilità ambientale ed aumentare così l'ereditabilità dei caratteri interessati nella popolazione controllata. Questo richiede la standardizzazione delle condizioni ambientali di allevamento e del rilevamento dei dati;

- aumentare l'intensità di selezione riducendo la percentuale dei soggetti scelti su quelli valutati geneticamente;
- ridurre l'intervallo di generazione, cioè rendere minore il tempo che passa tra l'inizio dell'attività di un riproduttore e quello dei suoi figli. Questo significa impiegare i riproduttori quanto prima possibile.

Nei bovini da carne i caratteri produttivi oggetto di selezione possono essere controllati direttamente sui maschi in giovane età e presentano elevate variabilità ed ereditabilità.

LA SELEZIONE DEI TORI: LA PROVA DI PERFORMANCE

Un'attenta valutazione di tutti questi aspetti ha fatto sì che la PROVA DI PERFORMANCE risulti un metodo universalmente accettato ed adottato per la selezione dei tori delle razze da carne.

Esso consiste nella valutazione genetica di un soggetto attraverso il controllo delle sue prestazioni in ambiente standardizzato.

Per i motivi sopra esposti l'A.N.A.B.I.C. ha deciso di basare i programmi di miglioramento genetico delle razze Chianina, Marchigiana e Romagnola sulle prove di performance e di individuare nel Centro Genetico il fulcro di tutto il programma selettivo.

ORGANIZZAZIONE DELLA PROVA: SCELTA DEI CANDIDATI, INGRESSO E QUARANTENA, FASE DI TEST

Sono ammessi alla prova di performance 15 soggetti al mese (5 per ognuna delle razze Chianina, Marchigiana, Romagnola), scelti tra oltre 100 candidati, a rappresentare quanto di meglio la popolazione può offrire.

L'individuazione dei soggetti è fatta tenendo conto, oltre che dei requisiti previsti dal Libro Genealogico (due generazioni di ascendenti note, figli di vacche qualificate madri di toro), anche dei seguenti fattori:

- potenziale genetico dei genitori (indice di selezione del padre e della madre); viene data la priorità all'ingresso di figli di tori testati nati da accoppiamenti programmati con vacche ad elevato indice;
- controllo della correttezza morfologica del soggetto, effettuata da un esperto di razza incaricato dall'A.N.A.B.I.C.;
- esito dell'analisi per l'accertamento della esatta paternità e maternità. Sono esclusi i soggetti con accertamento di parentela negativo;
- analisi del cariotipo (non sono accettati al Centro Genetico soggetti con assetto cromosomico $2n=59$);
- esito delle analisi per la determinazione del gene della miostatina e per alcuni caratteri recessivi indesiderati (anomalie del gene che regola il colore del mantello, pseudomiopia congenita).

Per quanto riguarda gli aspetti sanitari, i soggetti devono provenire da allevamenti ufficialmente indenni da Tubercolosi, Brucellosi, Leucosi e devono aver superato prima dell'ingresso un accertamento sierologico per TBC, Brucellosi, Leucosi, IBR e Blue Tongue.

L'ingresso avviene intorno ai 5 mesi di età. Segue poi una fase di quarantena-adattamento nella quale vengono ripetuti tutti i test sanitari. Contemporaneamente i vitelli si abituano alla vita di gruppo, al cambiamento di stalla e di alimentazione.

In questo periodo vengono pesati settimanalmente in modo da abituarli gradatamente al nuovo tipo di vita evitando così possibili stress in fase di prova. Al termine del periodo di quarantena-adattamento il gruppo viene spostato nella struttura di performance nella quale permarrà per tutta la durata della prova, pari a 6 mesi.

CARATTERI CONTROLLATI

Durante la prova vengono effettuati i seguenti controlli:

- pesate doppie (in due giorni consecutivi) ogni 21 giorni;
- rilievi zoometrici doppi (in due giorni consecutivi) ad inizio e fine prova. Vengono rilevate le seguenti misure: altezza garrese, lunghezza tronco, circonferenza torace, altezza torace, larghezza torace, lunghezza groppa, larghezza ilei, larghezza trocanteri, larghezza ischi, perimetro stinco, lunghezza e larghezza della testa, spessore pelle;
- valutazione lineare dello sviluppo muscolare, otto voci in sette regioni (larghezza garrese, convessità spalle, larghezza dorso, larghezza lombi, convessità groppa, spessore cosce, convessità natiche, profondità natiche). Essa è rilevata alla fine della prova da tre Esperti Nazionali.
- valutazione lineare dello sviluppo e della conformazione scheletrica e dei caratteri di razza, effettuata a fine prova da tre Esperti Nazionali.

VALUTAZIONE GENETICA E SCELTA DEI TORELLI: L'INDICE DI SELEZIONE TORO

Dai dati rilevati durante la prova di performance vengono ottenuti gli indici genetici che stimano il valore dei torelli testati.

Il sistema di indicizzazione è basato su una procedura BLUP – Animal Model, che consente di stimare contemporaneamente gli effetti dei fattori genetici e quelli dei fattori ambientali che concorrono a determinare le performance di ogni singolo animale. Tale sistema, inoltre, tiene conto, per la stima del valore genetico di ogni animale, delle sue performance e di quelle di tutti i suoi parenti testati.

Per l'analisi di ciascun carattere è stato impiegato uno specifico modello.

Il modello per l'ACCRESIMENTO dalla NASCITA all'INIZIO DELLA PROVA comprende i seguenti effetti fissi: azienda di origine, numero ordine di parto, gruppo di performance.

Il modello per l'ACCRESIMENTO in PROVA DI PERFORMANCE comprende i seguenti effetti fissi: azienda di origine, gruppo di performance.

I due indici così ottenuti sono combinati (0.3 Indice di Accrescimento Pre-performance e 0.7 Indice di Accrescimento in Performance) per ottenere l'INDICE GENETICO DI ACCRESIMENTO.

Il modello per la MUSCOLOSITÀ comprende i seguenti effetti fissi: gruppo di performance, esperto; è inoltre considerata l'età alla fine del periodo come covariata di secondo grado. Si ottiene l'INDICE GENETICO DI MUSCOLOSITÀ.

I due INDICI GENETICI, ACCRESIMENTO e MUSCOLOSITA' sono poi combinati per ricavare l'INDICE DI SELEZIONE TORO (I.S.T.) che esprime in sintesi la capacità di crescere velocemente, di produrre tessuto muscolare, di fornire maggiori rese in carne, di conseguire un buono sviluppo generale e di produrre animali che soddisfino le esigenze del mercato.

La graduatoria (RANK) dei tori viene stilata in base all'Indice di Selezione.

Vengono abilitati alla inseminazione artificiale soltanto i tori il cui Indice è compreso nel miglior 30% di tutti i soggetti testati.

Gli altri, qualora raggiungano il punteggio morfologico minimo previsto dal L.G. (p.ti 82), possono essere impiegati in monta naturale, altrimenti devono essere macellati.

DIFFUSIONE DEL PATRIMONIO GENETICO NELLA POPOLAZIONE

Individuati i migliori riproduttori attraverso il performance test, la fase successiva del programma selettivo prevede l'impiego oculato degli stessi, al fine di diffondere, con la massima rapidità, il loro patrimonio genetico ed aumentare il progresso genetico annuo.

Per ridurre l'intervallo di generazione è importante che i migliori riproduttori possano iniziare quanto prima la carriera riproduttiva. Per tale motivo un numero minimo di dosi di materiale seminale (circa 500) dei giovani torelli abilitati alla I.A. è prelevato prima dell'uscita dal Centro Genetico ed impiegato in appositi piani di accoppiamenti programmati curati dall'ANABIC.

I vitelli maschi nati da tali accoppiamenti hanno la precedenza nell'ingresso al Centro Genetico per essere sottoposti ad un nuovo ciclo di performance, avviando così il lavoro sulla generazione successiva.

Al fine di mantenere un'ampia variabilità genetica sono ricercati, per l'ingresso al Centro Genetico, vitelli appartenenti a linee genetiche poco diffuse in popolazione. In tale modo si mantiene la possibilità di testare anche nuove linee di sangue indispensabili per controllare il livello di consanguineità.

SELEZIONE DELLE FATTRICI

La selezione delle fattrici riveste grande importanza non solo per ogni singolo allevamento, di cui le vacche costituiscono la base produttiva, ma anche a livello di popolazione ai fini della scelta dei riproduttori, che dalle madri ricevono il 50% del patrimonio genetico.

La vacca da carne, in effetti, deve iniziare presto la sua carriera, fare molti figli e garantire loro una quantità di latte adeguata per un rapido accrescimento.

L'individuazione delle madri di toro viene quindi fatta tenendo conto della genealogia, della morfologia, della efficienza riproduttiva e dell'efficienza produttiva.

CONTROLLI SULLA POPOLAZIONE E SULLA DISCENDENZA

I caratteri non selezionati direttamente con la prova di performance vengono controllati nella popolazione. In particolare vengono registrati i dati al parto: facilità, gemellarità, peso e vitalità dei nati ed eventuali anomalie.

Sui vitelli viene inoltre rilevato il peso in età prossima allo svezzamento per verificarne l'accrescimento ed effettuare il calcolo della capacità materna delle fattrici.

Inoltre su alcuni campioni dei vitelli destinati alla macellazione vengono effettuati rilievi in vivo e post mortem per determinare la resa alla macellazione, i pesi del quinto quarto, la resa allo spolpo. In collaborazione con Istituti di ricerca sono in corso di attuazione studi per stimare i parametri genetici dei principali caratteri rilevati, al fine di una migliore stima in vivo del valore genetico dei riproduttori. Questo ci permetterà di aumentare l'efficacia dello schema di selezione e di controllare contemporaneamente il progresso genetico conseguito.

CARATTERI RECESSIVI

I vitelli in ingresso al Centro Genetico sono sottoposti a diversi test per la ricerca di mutazioni di alcuni geni che causano la comparsa di caratteri recessivi.

RAZZA MARCHIGIANA - Mutazione del gene della miostatina che determina l'ipertrofia muscolare

La Miostatina, o fattore di crescita e differenziazione 8 (GDF8), già da molti anni è stata identificata come fattore causale di un particolare fenotipo noto come ipertrofia muscolare. Nella razza Marchigiana le mutazioni a carico di questo gene ne causano l'inattivazione e generano quindi l'ipertrofia muscolare.

Al fine di permettere agli allevatori di orientare al meglio le proprie scelte, è opportuno conoscere il genotipo dei riproduttori che vengono utilizzati per procedere alla formulazione degli accoppiamenti più opportuni. Infatti i vitelli portatori della mutazione allo stato omozigote presentano alla nascita una serie di inconvenienti quali macroglossia con difficoltà di suzione, problemi a carico dell'apparato cardiovascolare, etc.; di contro tali soggetti presentano un eccellente sviluppo delle masse muscolari con carni povere di grassi e molto tenere.

Tutti i torelli marchigiani in ingresso al Centro Genetico vengono attualmente testati per valutare la presenza o meno della mutazione; i soggetti omozigoti non sono ammessi al Centro Genetico.

RAZZA CHIANINA – Ittiosi Fetale

L'ittiosi è una rara malattia della cute, descritta in diverse specie, caratterizzata da una diffusa ipercheratosi cutanea. Al momento attuale sono state descritte due forme di ittiosi nel bovino: ittiosi fetale ed ittiosi congenita. L'ittiosi fetale (feto arlecchino) è la forma più grave e non è compatibile con la vita; i vitelli ammalati nascono morti o muoiono pochi giorni dopo la nascita. La cute è ricoperta da larghe scaglie cutanee separate da profonde fessure le quali ricordano una "corazza di cuoio"; il pelo è in genere completamente assente. L'ittiosi congenita è la forma meno grave e compatibile con la vita. Lo stato generale è buono. Le lesioni sono rappresentate da ipercheratosi, che può essere presente alla nascita o comparire più tardivamente; la mancanza di pelo non è un difetto iniziale, ma col passare del tempo possono comparire aree di alopecia. L'ispessimento cutaneo e le squame sono presenti soprattutto a livello di arti, addome e muso. In entrambe le forme di ittiosi l'alterazione istologica, nonostante la variabilità di localizzazione anatomica e la gravità, è sempre una ipercheratosi lamellare ortocheratotica dell'epidermide e dei follicoli piliferi.

Probabilmente, come per le forme presenti in umana, le squame derivano da una difettosa desquamazione associata ad un aumento di coesione dei cheratinociti. In entrambe le forme di ittiosi del bovino si sospetta una base ereditaria legata ad un gene autosomico recessivo.

Da gennaio 2008 tutti i soggetti in ingresso al Centro Genetico sono sottoposti a test al fine di evitare l'introduzione di soggetti portatori dell'anomalia.

RAZZA CHIANINA - Pseudomiopia congenita.

Si tratta di una forma congenita caratterizzata da uno stato di contrattura di tutta la muscolatura scheletrica, con particolare accentuazione a carico degli arti posteriori. La contrattura muscolare compare solamente quando gli animali sono sottoposti ad un piccolo/medio sforzo (passo veloce, cambio improvviso di direzione) oppure quando vengono spaventati. L'irrigidimento muscolare "blocca" l'attività muscolare nella sua fase di esecuzione (contrazione), non consentendo di essere portato a termine (ciclo

contrazione-rilassamento) e determinando, se trattasi di movimento motorio, andatura incespicante o saltellante (tipo “bunny hopping”). Accortosi della difficoltà a proseguire lo sforzo l'animale tende a limitare spontaneamente la sua attività, evitando accelerazioni e movimenti rapidi. Sebbene gli indici di accrescimento siano penalizzati, i soggetti possono raggiungere un peso utile per la macellazione.

Lo studio dei pedigree degli animali fino ad ora riscontrati ammalati (tutti di razza Chianina) mostra stretti legami di parentela che consentono di ipotizzare la natura genetico/ereditaria della malattia. Il particolare tipo di distribuzione all'interno della parentela degli animali ammalati e l'omogeneità dell'espressione fenotipica del difetto consentono di sospettare una trasmissione monogenica mendeliana. La scomparsa dei sintomi avviene dopo pochi secondi di riposo.

Da giugno 2008 tutti i soggetti in ingresso al Centro Genetico sono sottoposti a test al fine di evitare l'introduzione di soggetti portatori dell'anomalia.

RAZZA ROMAGNOLA - Anomalie del colore del mantello.

Questa anomalia, segnalata alla fine del 2002 in soggetti di razza Romagnola, provoca la presenza di peli rossi nel mantello. Questo fenomeno è dovuto alla mutazione del gene MC1R (melanocortin-1 receptor) per il suo ruolo fondamentale nella regolazione della melanogenesi.

Per quanto riguarda il polimorfismo di questo gene, oltre all'allele selvatico E+ che codifica per un recettore funzionale, sono stati descritti due alleli con effetto fenotipico noto sul colore del mantello: l'allele dominante Ed caratterizzato da una sostituzione T296C che provoca il cambiamento del 99° aminoacido in prolina e che determina la produzione di alte quantità di eumelanina nera; l'allele e caratterizzato dalla delezione di una guanina in posizione 310 che provoca una mutazione *frameshift* con la comparsa di un codone di stop prematuro. Tale allele porta alla formazione di un recettore non funzionale, che determina una scarsa produzione di tirosinasi, con formazione di feomelanina. Questo allele è recessivo e allo stato omozigote è generalmente associato alla pigmentazione feomelanica (rossa) del mantello.

Dal 2003 tutti i soggetti in ingresso al Centro Genetico sono sottoposti a test al fine di evitare l'introduzione di soggetti portatori dell'anomalia.

SCHEMA DI SELEZIONE DELLE RAZZE MARCHIGIANA – CHIANTINA – ROMAGNOLA

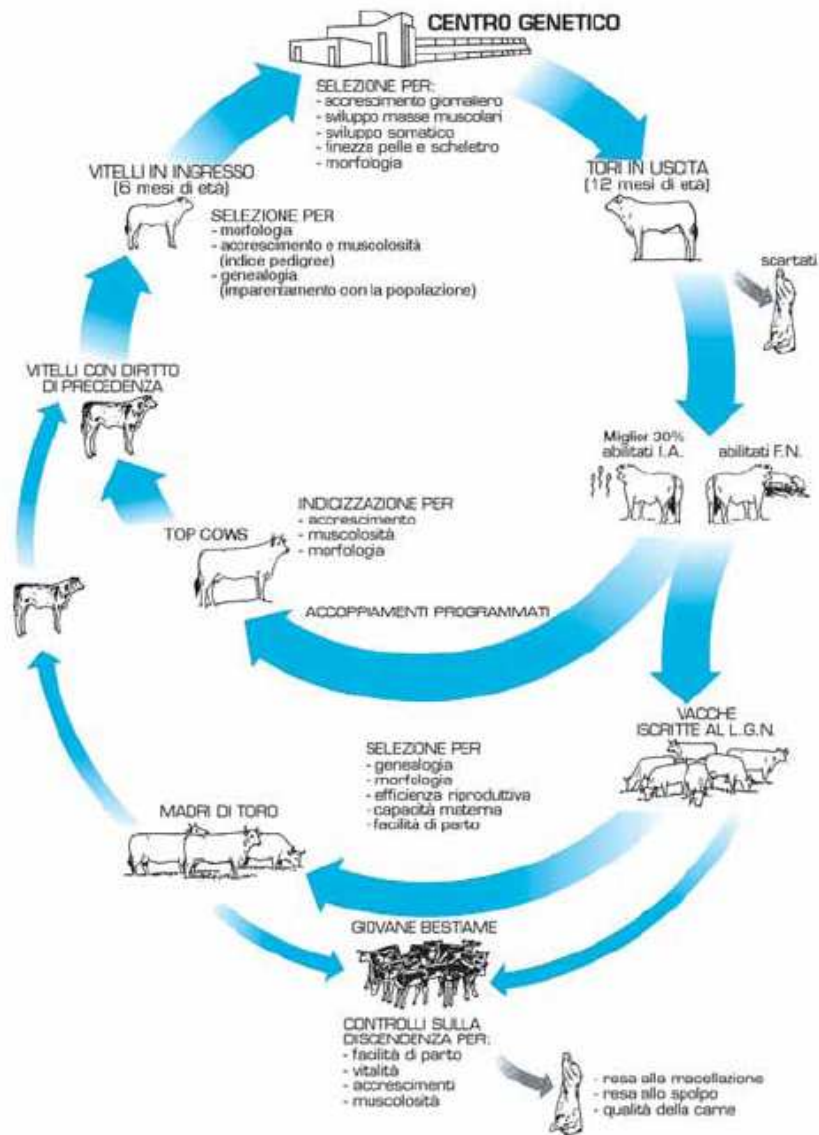

SCHEMA DI SELEZIONE DELLE RAZZE MAREMMANA E PODOLICA

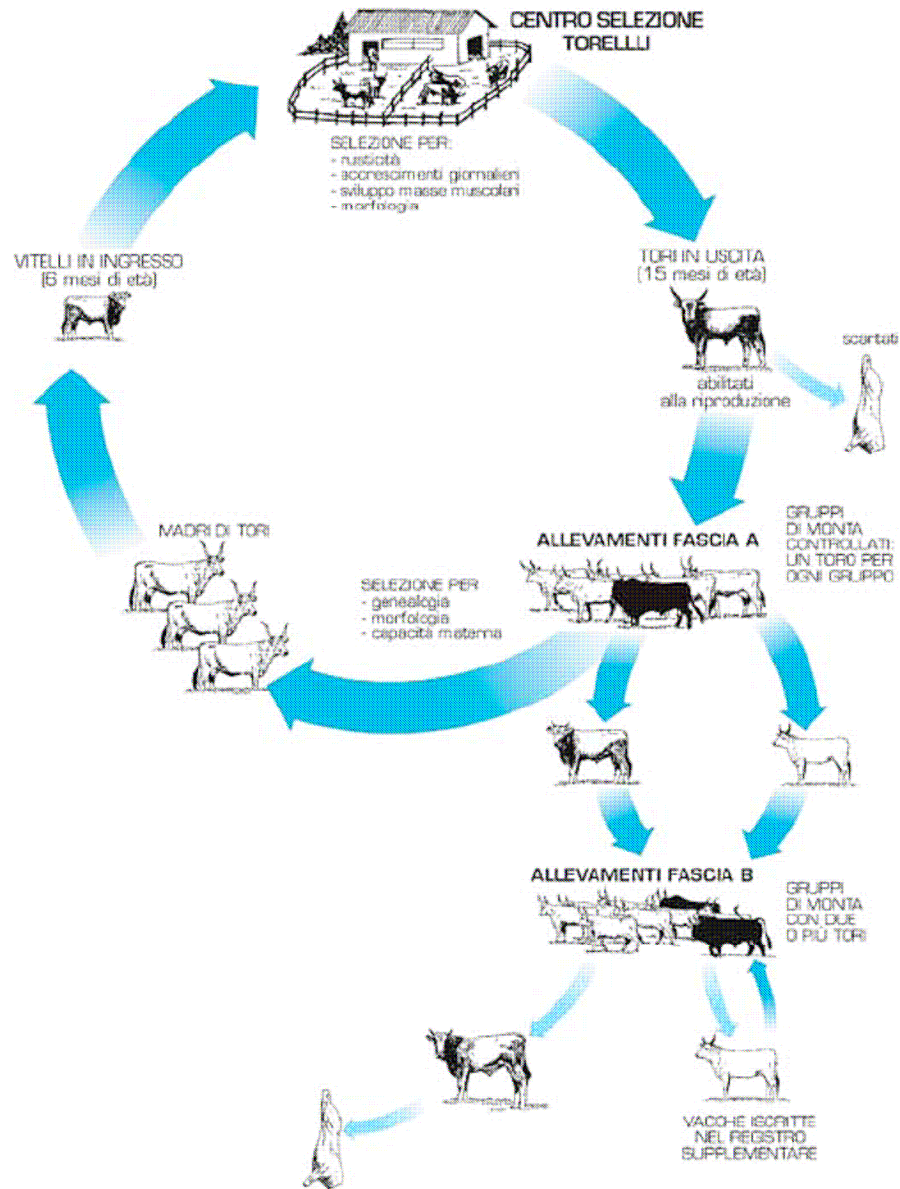

COME LEGGERLO

I tori testati in prova di performance sono valutati geneticamente tramite un sistema BLUP-Animal Model, che tiene conto contemporaneamente sia dei fattori ambientali che dei rapporti di parentela che intercorrono tra i vari torelli sottoposti a prova di performance.

Ogni torello viene quindi valutato in base non solo alle sue performance ma anche a quelle di tutti i suoi parenti testati.

Per questi motivi il sistema di indicizzazione permette una stima più precisa del VALORE GENETICO dei tori da abilitare alla Inseminazione Artificiale.

Come risultato si ottiene anche la stima del valore genetico di tutti gli ascendenti, che viene riportato per i tori.

Per le vacche viene inoltre riportato l'indice selezione vacca, approvato dalla Commissione Tecnica Centrale, descritto nel Paragrafo QUADRO B – Genealogia

Sono stati considerati due caratteri: ACCRESCIMENTO E MUSCOLOSITA', quelli cioè che maggiormente influiscono sulla produzione di carne e sul suo valore. L' accrescimento è stato considerato in due fasi distinte: dalla nascita all'inizio della prova e durante la prova di performance.

Per quest'ultimo periodo sono state utilizzate le nove pesate doppie effettuate per calcolare l'accrescimento medio giornaliero come regressione lineare del peso sull' età.

La muscolosità è stata rilevata tramite la valutazione lineare a fine prova su otto regioni dell' animale da parte di tre esperti nazionali di razza.

L'indice di Selezione Toro (IST) viene poi ottenuto dalla combinazione ponderata degli indici parziali.

Tutti gli indici vengono espressi come scarti (deviazioni) standardizzati dalla media (=100) degli indici di tutti gli animali testati. L'esclusione dei soggetti non testati dal calcolo della Media e della Deviazione Standard utilizzate per la standardizzazione degli indici ha causato la riduzione del range degli indici genetici pur non comportando alcuna modifica nelle classifiche.

L' Indice di Selezione di ogni Toro varierà di anno in anno con l'aggiunta dei nuovi soggetti testati, per il progredire del miglioramento genetico. Viene pubblicata per esteso anche la valutazione morfologica lineare, riferita al toro a dodici mesi di età.

Per garantire la massima versatilità di impiego del catalogo sono stati pubblicati a piena pagina solo i tori idonei alla I.A. e con seme disponibile. I tori sono riportati nel catalogo in ordine decrescente secondo l'Indice di Selezione Toro.

Per garantire comunque la più ampia informazione, come strumento di consultazione rapida, nelle ultime pagine è pubblicato l' elenco completo dei tori testati ed abilitati alla Inseminazione Artificiale, nati dal Gennaio 1988.

In tale elenco sono riportati i principali dati anagrafici, gli indici genetici ed i risultati della prova di performance.

Marchigiana **Mugello IT043000017971**
Allevatore Paciaroni Basilio (MC) **Proprietario Centro Tori Macerata (MC)**

A

GENEALOGIA

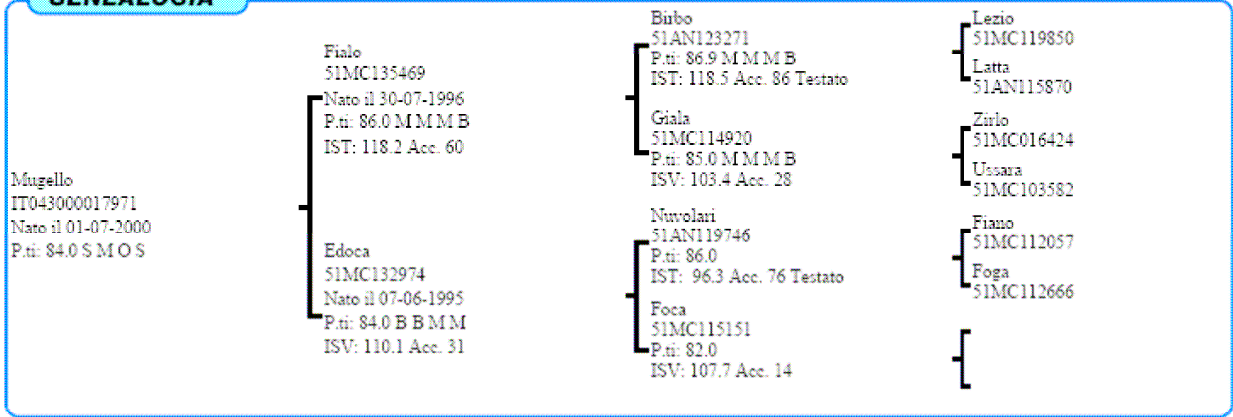

B

INDICI PERFORMANCE

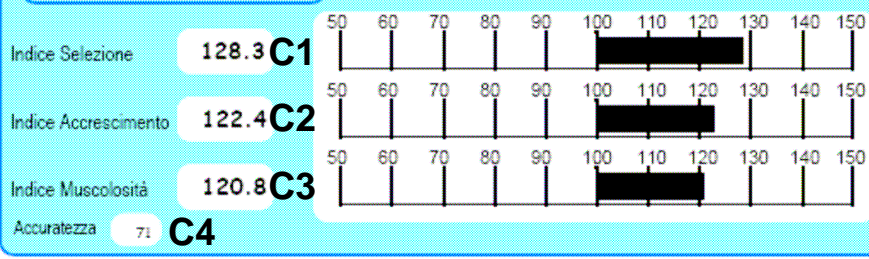

C

INDICI MORFOLOGIA



D

RILIEVI

A.M.G. Pre-Performance Kg 1.641 | A.M.G. In Performance Kg 1.712 | Peso a 365 gg Kg 657.0

E

MORFOLOGIA

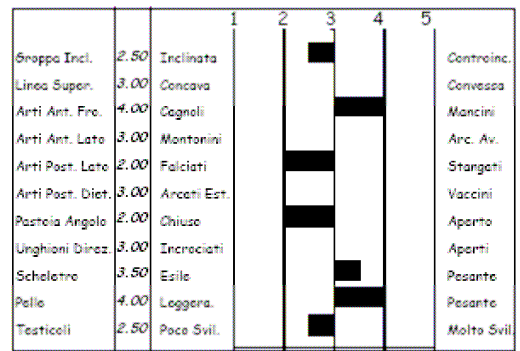
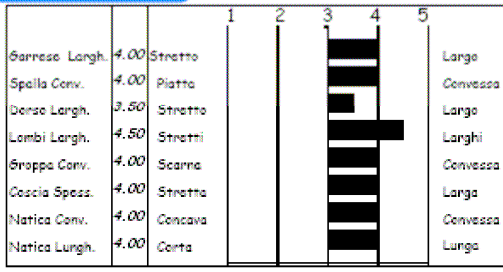

F

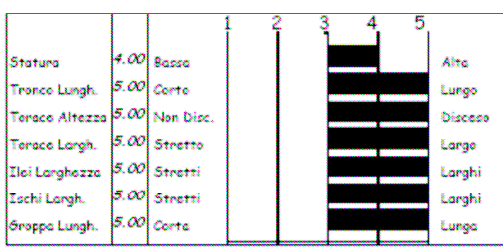

Punteggio 84.0 | Qualifiche S M O S

PROGENIE

	N° Obs	Parti Spontanei	Parti Assistiti	Parti Cesarei
PRIMPARE	451	96.64	2.91	0.45
PLURIPARE	1844	98.46	1.43	0.11

G

CARATTERI RECESSIVI

MIOSTATINA: Normale

I

NOTE

Soggetto di grande taglia, elevati IST e AMG ed un pedigree originale (Lezio x Nuvolari).

Seme disponibile presso Centro Tori MACERATA.

H

QUADRO A

Dati Anagrafici

Sono indicati: Razza, nome del toro, marca auricolare, allevatore e proprietario attuale.

QUADRO B

Genealogia

Sono riportati il nome, la matricola, la data di nascita, il punteggio morfologico attuale del toro e dei suoi ascendenti fino alla terza generazione.

Per gli ascendenti maschi è indicato anche l'Indice di Selezione Toro (IST), ricavato dalla stima BLUP.

Per le femmine è indicato anche l'Indice di Selezione Vacca (ISV) così calcolato:

$ISV=0.5*IST+0.5*IM$ dove IM è l'indice di morfologia che si ottiene dalla valutazione morfologica della bovina effettuata tra i 14 ed i 30 mesi di età e dai soggetti con essa imparentati.

Viene inoltre riportato il valore dell'accuratezza degli indici genetici pubblicati.

QUADRO C

Indici Genetici di Performance

Esprimono il potenziale genetico del toro, come sintesi (Indice di Selezione) e per i caratteri oggetto di selezione (accrescimento e muscolosità).

Sono ottenuti per ogni razza a partire dai dati rilevati in prova di performance, impiegando una procedura BLUP – Animal Model.

Gli indici sono espressi, sia sotto forma di numero che di grafico, in scarti standardizzati dalla media (uguale a 100), con unità di deviazione standard uguale a 10.

C1 Indice di Selezione Toro

Esprime in sintesi il valore genetico del toro per accrescimento e muscolosità. Viene calcolato sommando il 50% dell'Indice di Muscolosità ed il 50% dell'Indice di Accrescimento del Toro.

C2 Indice di Accrescimento

L'indice di accrescimento viene ricavato a partire dai rilievi effettuati in performance. La crescita dell'animale viene suddivisa in due periodi temporali: dalla nascita all'inizio della prova e durante il performance test. L'indice genetico deriva per il 30% dall'accrescimento prima della prova e per il 70% dall'accrescimento durante il test.

C3 Indice di Muscolosità

Ricavato dalla stima dello sviluppo delle masse muscolari nelle principali regioni (garrese, spalle, dorso, lombi, groppa, coscia, natiche), esprime la capacità dell'animale di produrre tessuto muscolare.

C4 Accuratezza

Viene riportato il dato di accuratezza dell'indice. Essa esprime l'accuratezza della stima del vero Valore Genetico attraverso la correlazione tra questo e l'indice BLUP Anima Model. Per ogni toro essa è tanto maggiore quanti più sono i parenti testati.

QUADRO D

Rilievi

Sono pubblicati in Kg:

- l'accrescimento medio giornaliero registrato dalla nascita all'inizio del test;
- l'accrescimento registrato durante la prova di performance, calcolato come regressione peso su età sulle 9 pesate doppie;
- Il peso a 356 giorni

QUADRO E

Indici di Morfologia

Sono stati inseriti gli Indici di Morfologia calcolati a partire dalle valutazioni morfologiche lineari effettuate sulle manze da 14 a 30 mesi di età imparentate con il toro. Attraverso una procedura chiamata "fattorializzazione", le singole voci di ciascuna valutazione vengono raggruppate in quattro macrovariabili (fattoriali morfologici): Muscolosità, Dimensioni, Finezza ed Arti.

Per il calcolo dell'Indice di Morfologia tali fattoriali vengono combinati tra loro, assegnando a ciascuno dei coefficienti di "peso" specifici per ogni razza in modo da valorizzarne le caratteristiche tipiche.

In particolare l'Indice di Morfologia è composto nel modo seguente:

Razza Marchigiana

40% Muscolosità + 30% Dimensioni + 20% Finezza + 10% Arti

Razza Chianina

30% Muscolosità + 60% Dimensioni + 10% Arti

Razza Romagnola

50% Muscolosità + 40% Dimensioni + 10% Arti

QUADRO F

Morfologia

Vengono presentati i rilievi effettuati a fine prova di performance e riferiti a 12 mesi di età, per i caratteri di sviluppo muscolare, dimensioni, arti e struttura, finezza. Per ogni carattere, sono presentate le classi di appartenenza secondo il sistema lineare da 1 a 5.

La classe 3 indica la media della razza, le classi 1 e 2 valori inferiori alla media, le classi 4 e 5 valori al di sopra della media.

Per il gruppo di caratteri Arti e Struttura la classe ideale è la 3. Variazioni rispetto a tale classe indicano difetti di conformazione scheletrica, eccezion fatta per le voci Scheletro, Pelle, Testicoli.

Come sintesi, sono riportati il punteggio e le qualifiche conseguiti a 12 mesi.

QUADRO G

Progenie

Dati di parto

Sono indicati il numero di osservazioni e le percentuali dei diversi tipi di parto distinti per primipare e pluripare fecondate con il toro.

QUADRO H

Note

Sono riportate alcune notizie di carattere generale riguardanti la linea di sangue e/o la morfologia del toro, al fine di conseguire l'accoppiamento più corretto. Viene inoltre indicato il Centro di Fecondazione Artificiale presso cui è stoccato il seme del riproduttore, o specificato l'uso per piani di accoppiamento ANABIC.

QUADRO I

Caratteri Recessivi

Sono riportati gli esiti dei test effettuati su:

RAZZA MARCHIGIANA: Miostatina (ipertrofia muscolare);

RAZZA CHIANINA: Ittiosi Fetale;

RAZZA CHIANINA: Pseudomiotonia;

RAZZA ROMAGNOLA: Gene MC1R per le anomalie del colore del mantello;

**GOALS AND SELECTION SCHEME OF
MARCHIGIANA – CHIANINA – ROMAGNOLA
MAREMMANA - PODOLICA**

SELECTION GOALS

The following SELECTION GOALS are the objectives we wish to achieve through the genetic improvement work:

- **Fast growth:** to obtain high average daily gains and heavier weight at the slaughter (in young subjects);
- **High muscle development:** to obtain higher production of prime quality cuts;
- **High killing out and stripping off yields:** to increase production efficiency and the commercial value of cattle (with the same weight) acting particularly on the muscle development and on the fineness of the skeleton and of the skin;
- **High somatic development:** to maintain the body size of the animals particularly the trunk length and the cross diameters;
- **High reproductive efficiency:** to produce the maximum number of calves born and raised per year per dam;
- **High maternal ability:** to obtain cows able to raise and nourish offspring with high weaning weights.

SELECTION AND GENETIC PROGRESS

In order to achieve these goals, the breed selection is divided into several phases that constitute the “Selection Scheme”. The selection of the males has a great importance because, through bulls, especially with A.I., it is possible to spread in the population the sought productive traits in a short time.

The selection method is chosen in order to obtain the best genetic improvement (the so called “genetic progress”) that is possible.

This one raises with the increasing of the variance and of the heritability of the selected traits, of the applied intensity of selection and with the decreasing of the generation interval.

The variability of a trait (phenotypic variance) is the expression of the differences that exist in nature and that can be controlled for that trait (e.g. the average daily weight gain) in a population (e.g. Chianina bulls controlled at the Genetic Station).

It depends on many elements and it can be divided into several components. One, called “genetic variance”, is due to the genetic patrimony of the considered animals. Another one, called “environmental variance”, depends on the environment (i.e. on all the non-genetic factors which cannot be transmitted).

The heritability coefficient (h^2) for a trait expresses the ratio between the additive genetic variance and the phenotypic (total) one in determined population and conditions. It ranges from 0 to 1. It indicates if the differences among animals depend on different genetic patrimonies or on different environmental effects.

The intensity of selection for a trait shows the difference between the average of the selected animals and that one of the population.

The generation interval indicates the average length of time from the beginning of the reproductive carrier of the animals of a generation to that one of their offsprings.

To maximize the genetic progress we can:

- reduce the environmental variance to increase the heritability of the considered traits. This generally involves the standardization of the environment in the control period and of the gathering of data;
- rise the intensity of selection reducing the percentage of selected animals on those evaluated;
- reduce the generation interval. It means using the sires as soon as possible.

In beef cattle the selected productive traits may be directly controlled on young males and have high variance and heritability.

SELECTION OF MALES: THE PERFORMANCE TEST

A careful evaluation of all these aspects has brought the PERFORMANCE TEST to become a universally accepted and adopted method for the selection of beef breeds. It consists on a subject genetic evaluation through the control of its performance in standardized environments.

For the mentioned reasons, ANABIC has stated to base its genetic improvement programs for Chianina, Marchigiana and Romagnola on the performance test and to consider the Genetic Station as the focal point of the whole selection program.

TEST ORGANISATION: THE CHOICE OF CANDIDATES, ENTRANCE AND QUARANTINE, TEST PHASES

Fifteen subjects per month are admitted to the performance test (five of each of the three breeds) chosen among over 100 candidates representing the best the population has to offer.

The subjects are singled out considering the requisites of the Herdbook (two generations of known ascendants, progenies of cows “dams of bulls”) and the following factors:

- genetic potential of the parents (selection index of the sire and of the dam); priority for entrance is given to the offspring of tested bulls born by programmed mating with cows of high index;
- control of the morphology of the subject done by a breed expert appointed by ANABIC;
- result of the analysis to check the exact paternity and maternity. Subjects with a negative parentage test are excluded;
- analyses of the karyotype (subjects with a chromosomal karyotype of $2n=59$ are not accepted at the Genetic Station).
- Analyses for the determination of the miostatine gene mutation and analysis of genes responsible for genetic syndromes (coat colour anomalies, congenital Pseudomyotonia).

As regards health aspects, the subjects must come from herds officially immune from Tuberculosis, Brucellosis, Leucosis and must have passed - before entrance – a seriological verification for Tuberculosis, Brucellosis, Leucosis, IBR and Blue Tongue.

The entrance takes place when the calves are approximately 5 months old. It is followed by a quarantine-adaptation phase in which the health tests are repeated. At the same time the calves become accustomed to the “group life”, the change of stables and nutrition.

During this period, they are weighed weekly to accustom them gradually to the new type of life, thus avoiding the possibility of stress in the test phase.

At the end of this quarantine-adaptation phase the group is moved to the performance structure where it remains during the whole test (6 months).

CONTROLLED TRAITS

The test consists of the following controls:

- double weighing (two consecutive days) every 21 days;
- zoometric double measurements (two consecutive days) at the beginning and at the end of the test. The following measurements are taken: height at withers, trunk length, thorax circumference, thorax height, thorax width, rump length, ileum (hips) width, trochanter width, ischium (pins) width, shank perimeter, head length and width, skin thickness;
- Linear scoring of muscle development on eight items in seven regions of the bull, assessed at the end of the test by three breed experts;
- Linear scoring, carried out by three breed experts, to examine skeletal conformation and breed traits.

GENETIC EVALUATION AND BULLS SELECTION

The genetic indexes estimating the value of the selected bulls are obtained from the data taken during the performance test.

The indexing method is based on a Animal Model BLUP procedure. It allows to estimate, in the same time, the genetic and the environmental factors effects determining the performance of each animal. Moreover this system considers both the performance of the bull and those of his relatives to estimate his genetic value.

Different models were use for each trait that was analyzed.

The DAILY GAIN PRE-PERFORMANCE model includes as fixed effects: farm of origin, parity, group of performance.

The DAILY GAIN IN PERFORMANCE TEST (MULTIPLE TRAIT) model includes as fixed effects: farm of origin, group of performance.

The two indexes of daily gain are combined (0.3 Daily Gain Pre-performance Index and 0.7 Daily Gain in Performance) to reach the GROWTH GENETIC INDEX.

The MUSCLE DEVELOPMENT model includes as fixed effects: group of performance, expert; it is also adjusted with a second-degree covariate involving the age (in days) at the end of the test to reach the MUSCLE GENETIC INDEX.

The two GENETIC INDEXES: GROWTH and MUSCLE DEVELOPMENT, are then combined to obtain the BULL SELECTION INDEX. It sintetizes the ability to grow fast, produce muscular tissue, supply greater meat yields, achieve a good general development and produce animals that meet market demands.

Bulls are ranked according to this Bull Selection Index.

Only bulls whose Selection Index is in the top 30% of all tested subjects are qualified for Artificial Insemination. The other ones, if they achieve the minimum morphological score stated by the H.B. (82 points), can be used for natural service, otherwise they must be slaughtered.

DIFFUSION OF THE GENETIC PATRIMONY IN THE POPULATION

Having singled out the best reproducers through the performance test, the next phase of the selection program involves the shrewd use of these reproducers to spread their genetic patrimony as rapidly as possible and to increase the yearly genetic progress. It is important that the best reproducers begin their reproductive career very soon, to reduce the generation interval. For this reason ANABIC collects a very small amount of semen (500 straws) before the young bulls leave the testing station. This semen is used in specific plans of programmed mating, directly arranged by ANABIC. The male calves born

of these matings have priority for entrance in the Genetic Station to be performance tested, and thus work on the next generation is started.

To maintain a considerable genetic variability, bullocks with uncommon blood lines are searched, and, when possible, admitted to the Genetic Station. In this way it will be possible testing new blood lines to avoid unpleasant problems of inbreeding.

SELECTION OF FEMALES

The selection of females has a particular importance for each breed because the cows are the productive base. It is also important for the sire choice because they receive 50% of their genetic patrimony from their mothers.

In effect, the beef cow must begin its career soon, it must bear many offspring and ensure them a quantity of milk adequated for a fast growth.

The pointing out of “dams of bulls” is carried out considering the pedigree, the morphology, the reproductive and the productive efficiency.

CONTROLS ON POPULATION AND PROGENY

Traits not directly selected through the performance test are controlled in the population.

In particular the following data at calving are recorded: ease of birth, twinship, weight and vitality of the born, anomalies when present.

On the offspring, the weight at weaning is measured to ascertain growth and compute the maternal ability index of the cows.

Moreover, on some bullock specimens to be slaughtered, live and post mortem measurements are taken to determine the killing out yield, the weight of the fifth quarter and yield at stripping off. Thanks to the joint work with several research institutes, we could carry out some studies in order to estimate the genetic parameters of the main controlled traits. Our purpose is a better live estimate of the genetic value of reproducers. This enables us to increase the efficacy of the selection scheme and to check the achieved genetic progress in the same time.

RECESSIVE TRAITS

Calves, before their introduction to the Genetic Centre, are tested for various gene mutations that cause the appearance of recessive traits.

MARCHIGIANA BREED – Mutation of the Myostatin gene that causes “Double Muscling”

The Myostatine, or growth factor and differentiation 8 (GDF8), for many years has been identified as a causal factor of a particular phenotype known as “double muscling”. In the Marchigiana breed mutations in this gene cause the inactivation of the protein, and thereby the double muscling phenotype.

To let the farmers guide their choices, it is desirable to know the genotype of the animals used as reproducers to proceed to the formulation of the more appropriate matings. Calves with a homozygous mutation of the gene infact may incur in a series of drawbacks at birth such as macroglossia and sucking difficulties, cardiovascular problems,

etc.; on the opposite, these subjects have an excellent muscle development with low-fat and very tender meat.

All calves in entrance to the Genetic Center are being tested to assess the presence or absence of mutation and the homozygous subjects are not allowed to Genetic Center.

CHIANINA BREED - Fetal Ichthyosis

Found in various species, ichthyosis is a rare skin disease characterised by extensive cutaneous hyperkeratosis that looks like fish scales. At the moment, two forms of ichthyosis have been described in cattle; foetal ichthyosis and congenital ichthyosis.

Foetal ichthyosis (harlequin foetus) is the more serious form and is incompatible with life: affected calves are either still-born or die a few days after birth. The skin is covered in large cutaneous scales divided by deep fissures that recall "leather armour" and there is generally no hair present whatsoever. The skin, which is thick and inelastic, causes a subversion of the mucocutaneous joints, eclabium and entropium. This form is similar to human harlequin ichthyosis (HI), which is also incompatible with life and presents skin formations similar to scales all over the body.

Congenital ichthyosis is the less serious form and is compatible with life. Indeed, the general state is good. Lesions are represented by hyperkeratosis that can be present at birth or may appear later. Although lack of hair is not an initial flaw, over time, areas affected by alopecia may appear. Skin thickening and scales are present above all on the limbs, the abdomen and the muzzle. Cases of cataracts, microtia and thyroid abnormalities have been reported. Congenital bovine ichthyosis is similar to human lamellar ichthyosis (LI).

Despite differences in anatomical localization and seriousness, in both types of ichthyosis the histological alteration is always represented by orthokeratotic lamellar hyperkeratosis of the epidermis and hair follicle. As in humans, the scales are probably caused by defective desquamation, along with an increase in the cohesion of the keratinocytes. In both forms of bovine ichthyosis a hereditary base linked to a recessive autosomal gene is suspected.

Since January 2009 all calves are tested before their introduction to the genetic centre to avoid the entrance of carriers.

CHIANINA BREED - Congenital pseudomyotonia

This is a congenital form characterised by a state of contraction of all the skeletal muscles, particularly accentuated in the hind limbs. Muscular contraction usually only appears when animals are subjected to mild/medium effort (a fast pace or a sudden change of direction) or when frightened. Muscular stiffening "blocks" muscular activity in the execution phase (contraction) not permitting it to be taken through to its completion (contraction-relaxation cycle) and determining, if it is a motor movement, a stumbling or hopping gait (like "bunny hopping"). Realising the difficulty of continuing, the animal tends to spontaneously limit its activity, avoiding any acceleration or rapid movements. The animal thus manages to prevent any cramp-like attacks. However, if the animal is forced to move rapidly or to continue walking - either due to a spontaneous occurrence or following prolonged stimulation - then its movements will be completely blocked ("stuck") and it will be able to do nothing other than "collapse" to the ground.

The fall can give the animal another fright and if stimulated to get up quickly it will stiffen again and fall to the ground once more. On the other hand, if the animal is allowed to relax and get up slowly then it will recover its station as if nothing has happened. If led slowly the animal does not show any kind of cramp-like attack nor does it show any signs of fatigue, even after long "walks". Uneven terrain, the presence of obstacles or even steep climbs or descents may cause muscle stiffening and a subsequent fall. Animals also tend

to stiffen if they are frightened; in this case, retraction of the eyeball and proci-dence of the third eyelid are common. Symptoms are present from birth and remain more or less unaltered for the entire life of the animal. Although growth indexes are penalised, animals can reach a useful weight for slaughter.

The muscular base of the disease is confirmed by haematic-biochemical case histories, characterised by an increase in the concentration of “muscle-specific” enzymes (CPK, AST) and levorotatory lactate. In contracted states, electromyographic tests do not highlight the elements typical of myotonias, orienting the myopathic case history towards so-called forms of pseudo-myopathy. In both routine staining and in those more specifically addressing metabolic-type assessments, histological tests exclude forms of muscular dystrophy, as well as mitochondrial states of suffering.

To date, studies of the pedigree of animals that have been found affected by the disease (all Chianina breed) show close family links, meaning we can assume the genetic/hereditary nature of the disease. The particular type of distribution in the families of sick animals and uniformity of the phenotypical expression of the flaw warrant a suspected monogenic Mendelian transmission.

As far as is known, the pathology in question does not have any nosographic overlap among bovine pathologies or even with other veterinary medicine. When compared to human medicine, “congenital pseudomyotonia of the Chianina breed” finds notable overlap with so-called “Brody's disease”. This is a rare hereditary muscular disease linked to a flaw in the reuptake of calcium by the sarcoplasmic reticulum during the muscle relaxation phase due to a mutation of the gene codifying the SERCA1 pump (sarco-endoplasmic reticulum Ca-ATPase-1), the sarcoplasmic reticulum pump that recovers calcium from the sarcoplasm after muscle contraction. This causes a slowing down of the contraction-relaxation cycle, which leads to a persistence of the contracted state of the muscle. As in humans, in our animals clinical case histories are characterised by muscular rigidity that is painless and provoked by vigorous and/or sudden physical exercise. The symptoms disappear after a few seconds rest.

Since June 2008 all calves are tested before their introduction to the genetic centre to avoid the entrance of carriers.

ROMAGNOLA BREED - Anomalies in coat colour

This anomaly, reported towards the end of 2002 in Romagnola breed animals, leads to the presence of red hair on the coat. This phenomenon is due to the mutation of the MC1R gene (melanocortin-1 receptor) in its fundamental role in controlling melanogenesis. With regards to the polymorphism of this gene, as well as the wild allele E+ that codifies for a functional receptor, two alleles have been described that have a known phenotypical effect on the colour of the coat:

- the dominant allele Ed characterised by a T296C replacement that causes a change in the 99th amino acid in prolin and determines the production of high quantities of black eumelanin.
- the allele is characterised by the deletion of a guanine in position 310 that causes a frameshift mutation, with the appearance of a premature stop codon. This allele leads to the formation of a non-functional receptor that leads to poor production of tyrosinase and the formation of pheomelanin. This is a recessive allele and in the homozygote state is generally associated with the pheomelanin (red) pigmentation of the coat.

Since 2003 all calves are tested before their introduction to the genetic centre to avoid the entrance of carriers.

SELECTION SCHEME MARCHIGIANA - CHIANTINA – ROMAGNOLA

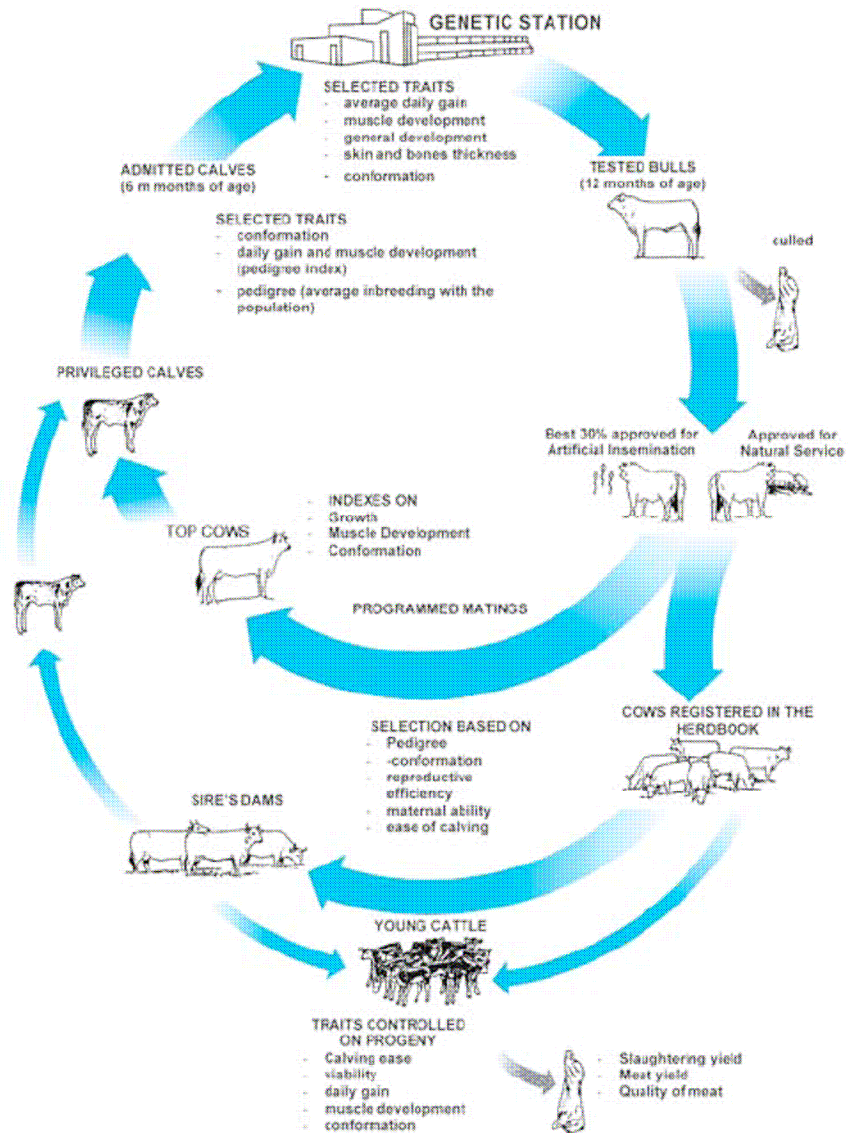

SELECTION SCHEME MAREMMANA - PODOLICA

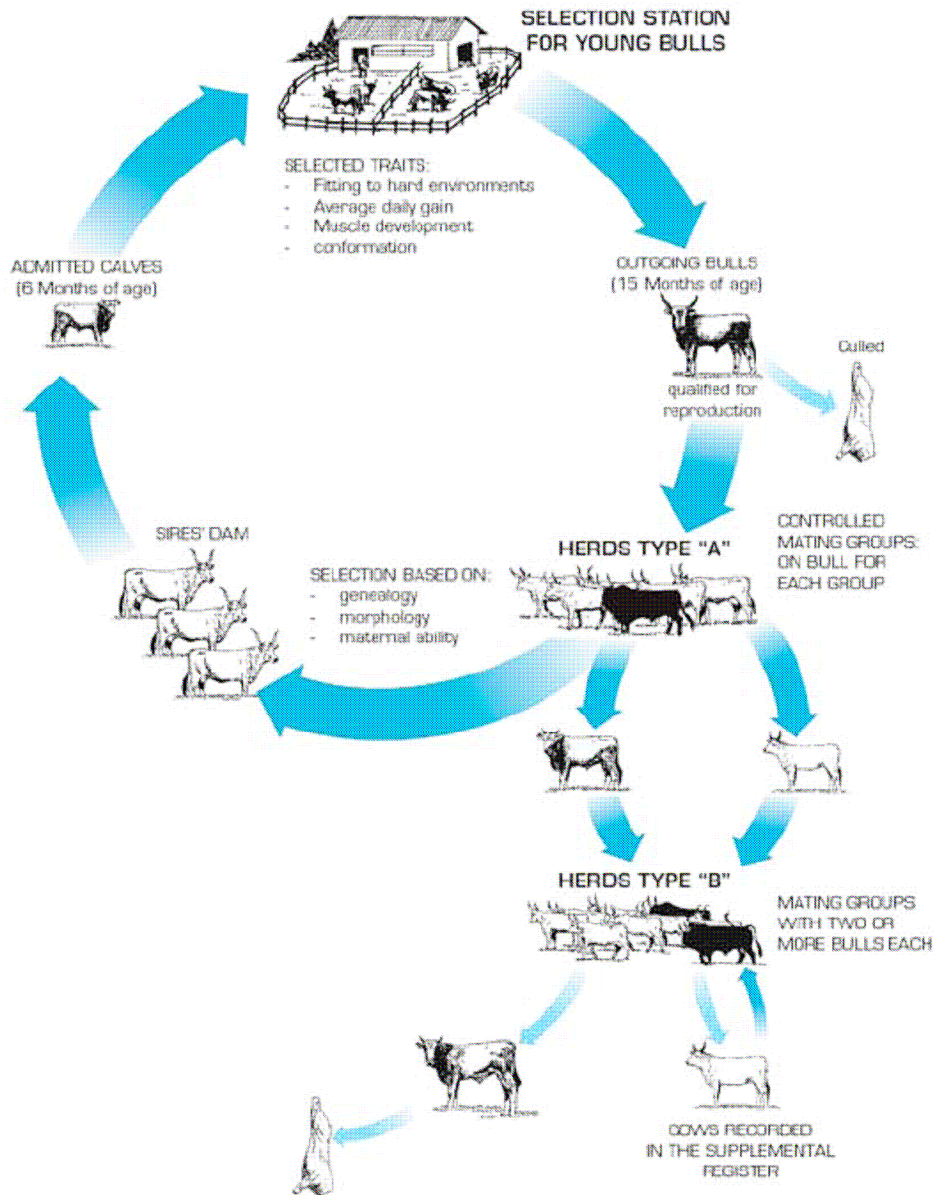

HOW TO READ IT

The performance tested bulls are genetically evaluated by a BLUP Animal Model system, which considers in the same time the environmental effects and the relationships among the tested bulls. **Each bull is valued according to his own performance and those of the tested bulls of his family.**

Therefore the indexing method permits to estimate more precisely the GENETIC VALUE of each animal to be qualified for Artificial Insemination.

In this way we also get the EBV of all the ancestors of the bull, which is printed for the bulls.

For each cow, dam and grand dam, is presented the I.S.V. (Cow selection index), stated by the Central Technical Committee of the National Herdbook of the Italian Beef Cattle Breeds, and which is described later in the legend of table B - Pedigree.

In the Selection index we considered two traits: GROWTH and MUSCLE DEVELOPMENT, those that define at most the beef production and its value. The growth ability has been considered in two different periods: from the birth to the beginning of the test, and during the performance test. In this last period all nine double weighings have been used to compute the linear regression of weight on age.

The muscle development is assessed at the end of the test through the linear scoring system on eight traits and regions of the animal by three evaluators.

We used a BLUP - Animal Model Multiple Trait Derivative Free procedure to compute the genetic indexes of each trait.

The SELECTION BULL INDEX (I.S.T.) is obtained by the combination of the partial genetic indexes.

All the Genetic indexes are expressed as standardized deviations (one unit of standard deviation is stated to 10) from the average (that is stated to 100) of the indexes of the animals tested at the genetic centre from 1988. The exclusion of all the ancestor indexes in the standardization causes the increase of the standard deviation in the construction of the final indexes. Therefore the rank of the bulls does not change, but the values of the standardized indexes of the tested bulls range less.

The Selection Index of each bull will also change every year because of the newly tested animals and the genetic progress.

The complete morphological linear evaluation is also published with reference to the twelve month old bull.

To guarantee the best way of use of this Catalogue we have published only the bulls qualified for A.I. and whose semen is available. All the bulls are arranged in the Catalogue according to the decreasing Bull Selection Index.

In order to ensure complete information, we have printed, in the last pages of this booklet, a complete list of the tested and qualified bulls, for the Artificial Insemination, born since January 1988 .

In this list we include the main entering data, the genetic indexes and the results of the performance test.

The Central Technical Committee stated that all the bulls qualified for A.I. with the former system maintain this qualification.

A

Marchigiana **Mugello IT043000017971**
 Breeder **Paciaroni Basilio (MC)** Owner **Centro Tori Macerata (MC)**

B

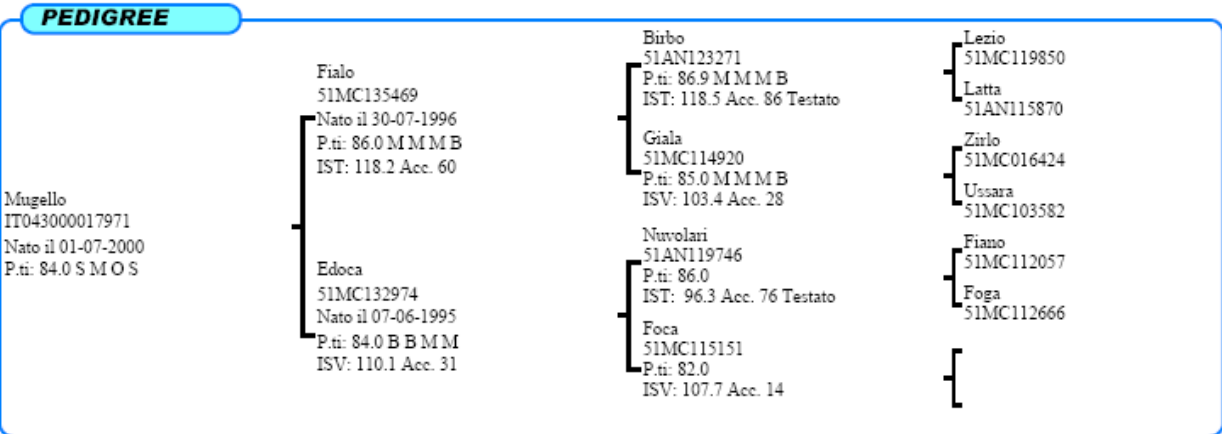

C

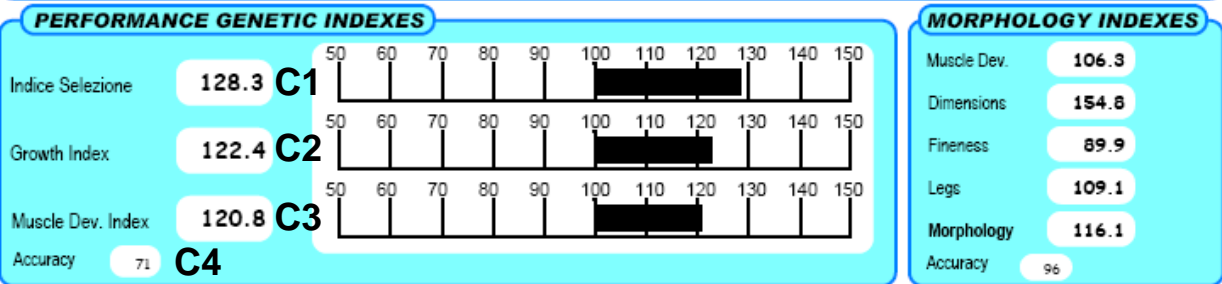

E



F

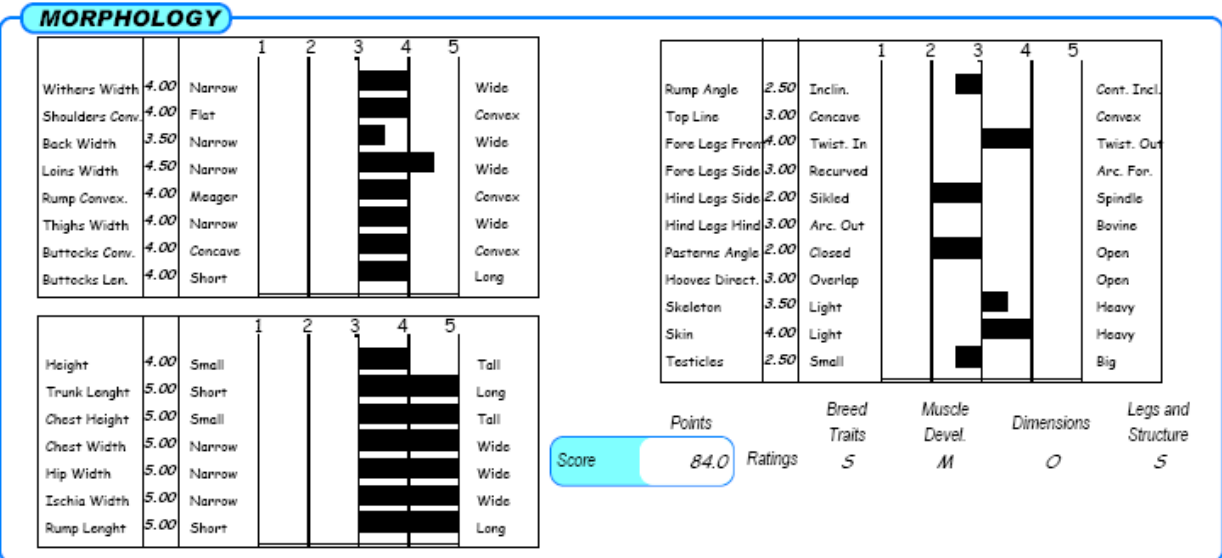

G

OFFSPRING

	Off springs	Spontaneous Calvings	Assisted Calvings	Cesarean Deliveries
PRIMIPARE	451	96.64	2.91	0.45
PLURIPARE	1844	98.46	1.43	0.11

I

CARATTERI RECESSIVI

MIOSTATINA: Normale

NOTES

Soggetto di grande taglia, elevati IST e AMG ed un pedigree originale (Lezio x Nuvolari).

Seme disponibile presso Centro Tori MACERATA.

TABLE A **Entering Data**

Breed - Name of the bull - Official registration number in the National Herd Book- Breeder- Present Owner

TABLE B **Pedigree**

The table shows name, registration number, date of birth, present morphological score of the bull and of his ancestors up to the third generation.

The Selection Bulls Index (I.S.T.) is also given for sire and grandsire.

Moreover the Selection Cows Index is given for dam and grandams. It is obtained in the following way: I.S.V. = 0,5* I.S.T. + 0,5*I.M. where I.M. is the genetic morphology index derived from the morphologic scoring of female 14-30 months aged and from her relatives.

The accuracy is given as the average accuracy of the I.S.V.

TABLE C **Genetic Indexes**

They express the genetic potential of the bull (Selection Bull Index) and those one for the main productive traits (growth and muscular development). For each breed, these indexes are obtained through the data taken during the performance test, using a BLUP procedure- Animal Model.

The indexes are expressed as value and in graphic, as standardized deviations from the mean (= 100), considering st.dev.unit = 10.

C1 Bull Selection Index (I.S.T.)

It synthetically indicates the genetic value of the bull according to his growth and muscular development. It is calculated summed 50% of Muscular Index and 50% of Development Bull Index.

C2 Development Index

Development Index is taken from the weights effected during the performance. The growth is valued in two different periods: from the birth to the beginning of the test and during the

Performance Test. Genetic Index is taken from the 30% of the growth before the test and for 70% of the growth during the test.

C3 Muscular Index

It is calculated from the assessment of the muscular masses development in the main regions (withers, shoulder, back, loins, rump, thigh, buttocks). It expresses the potential of the animal to produce muscular tissue.

C4 Accuracy

The accuracy is reported. It means the accuracy of the True Breeding Value, through the correlation between it and the BLUP Animal Model Index. It is as higher as more the tested relative bulls.

TABLE D **Weights**

Are published in kilograms:

- Average daily gain from the birth to the beginning of the test;
- Average daily gain during the testing period, as regression of weight on age considering the 9 doubleweighings;
- Weight at 356 days.

TABLE E **Morphology Indexes**

Morphology indexes derived from the morphologic scoring of the female 14-30 months aged and from her relatives. Through a procedure called "factorialization", the individual item of each scoring are assembled in four macro-variables (morphological factors): Muscle Development, Body Size, Fineness and Legs.

To build the Morphology Index these factors are combined with a specific, breed related, "weight" to set off the typical traits of each breed.

More in deep, Morphology Index is composed as following:

Marchigiana Breed

40% Muscle Development + 30% Body size + 20% Fineness + 10% Legs.

Chianina Breed

30% Muscle Development + 60% Body Size + 10% Legs

Romagnola Breed

50% Muscle Development + 40 % Body size + 10% Legs

TABLE F **Morphology**

We present the linear scoring assessed at the end of the test referring to the twelve month old bull. They concern the muscular development, body size, structure and legs and fineness. For each trait the classes are reported according to the linear scoring system (from 1 to 5). Class 3 indicates the breed average, classes 1 and 2 are lower than average and the classes 4 and 5 are above the average. For the set of the traits involving Structure and legs, class 3 represents the ideal value. Deviations from 3 reflect opposite defects in skeletal shape. The exceptions here are the items Skeleton, Skin and Testicles. The scores and rating assessed at twelve months of age are reported as the subjects overall score.

TABLE G **Progeny**

Calving data

The item lists the number of observations and percentages of the different types of calving, which are divided into categories of the primiparae and multiparae, inseminated by the bull.

TABLE H **Notes**

It lists various general comments, concerning the bulls blood line, and/or morphology in order to insure optimum matings. The artificial insemination centres in which the bull semen is stored, is also indicated.

QUADRO I **Recessive traits**

Test results of the tests for the following recessive traits are reported:

MARCHIGIANA: Myostatin (double muscling);

CHIANINA: Fetal Ichthyosis

CHIANINA: Congenital pseudomyotonia;

ROMAGNOLA: MC1R gene for coat colour anomalies

Marchigiana

Marchigiana

Mugello IT043000017971

Allevatore Paciaroni Basilio

(MC)

Proprietario Centro Tori Macerata

(MC)

GENEALOGIA

Mugello
IT043000017971
Nato il 01-07-2000
P.ti: 84.0 S M O S

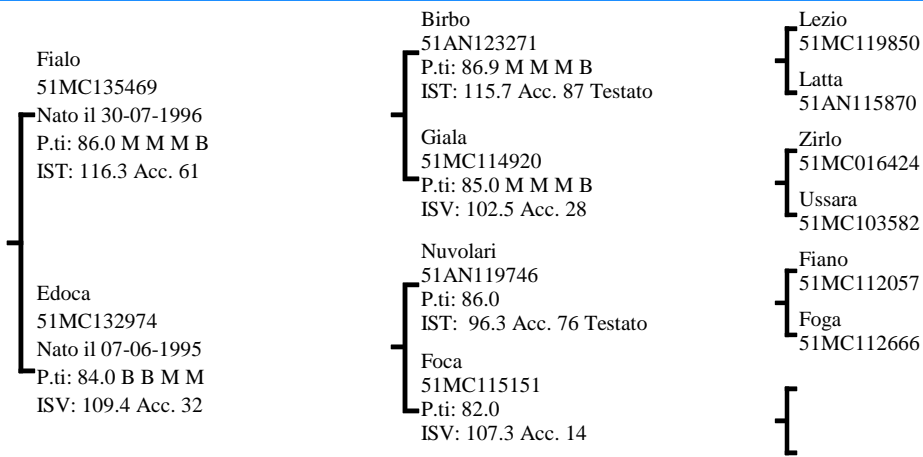

INDICI PERFORMANCE

Indice Selezione **127.1**

Indice Accrescimento **122.3**

Indice Muscolosità **119.3**

Accuratezza 73

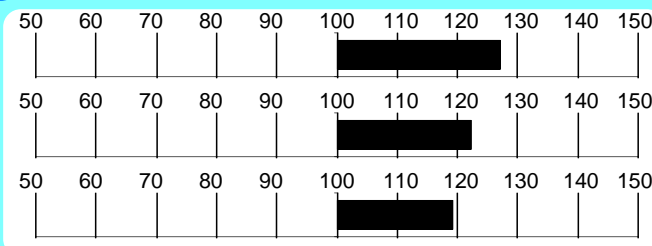

INDICI MORFOLOGIA

Muscolosità **106.6**

Dimensioni **144.6**

Finezza **95.4**

Arti e Piedi **107.2**

Morfologia **114.5**

Accuratezza 96

RILIEVI

A.M.G. Pre-Performance Kg **1.641**

A.M.G. In Performance Kg **1.712**

Peso a 365 gg Kg **657.0**

MORFOLOGIA

Garrese Largh.	4.00	Stretto	1	2	3	4	5	Largo
Spalla Conv.	4.00	Piatta						Convessa
Dorso Largh.	3.50	Stretto						Largo
Lombi Largh.	4.50	Stretti						Larghi
Groppa Conv.	4.00	Scarna						Convessa
Coscia Spess.	4.00	Stretta						Larga
Natica Conv.	4.00	Concava						Convessa
Natica Lung.	4.00	Corta						Lunga

Statura	4.00	Bassa	1	2	3	4	5	Alta
Tronco Lung.	5.00	Corto						Lungo
Torace Altezza	5.00	Non Disc.						Disceso
Torace Largh.	5.00	Stretto						Largo
Ilei Larghezza	5.00	Stretti						Larghi
Ischi Largh.	5.00	Stretti						Larghi
Groppa Lung.	5.00	Corta						Lunga

Groppa Incl.	2.50	Inclinata	1	2	3	4	5	Controinc.
Linea Super.	3.00	Concava						Convessa
Arti Ant. Fro.	4.00	Cagnoli						Mancini
Arti Ant. Lato	3.00	Montonini						Arc. Av.
Arti Post. Lato	2.00	Falciati						Stangati
Arti Post. Diet.	3.00	Arcati Est.						Vaccini
Pastaio Angolo	2.00	Chiuso						Aperto
Unghioni Direz.	3.00	Incrociati						Aperti
Scheletro	3.50	Esile						Pesante
Pelle	4.00	Leggera.						Pesante
Testicoli	2.50	Poco Svil.						Molto Svil.

Punteggio **84.0** Qualifiche **S M O S**

PROGENIE

	N° Obs	Parti Spontanei	Parti Assistiti	Parti Cesarei
PRIMIPARE	513	96.06	3.54	0.39
PLURIPARE	2108	97.99	1.92	0.10

NOTE

Soggetto di grande taglia, elevati IST e AMG ed un pedigree originale (Lezio x Nuvolari).

CARATTERI RECESSIVI

MIOSTATINA: Normale

Seme disponibile presso Centro Tori MACERATA.

GENEALOGIA

Silvio
IT043990017077
Nato il 01-12-2006
P.ti: 85.0 M M M B

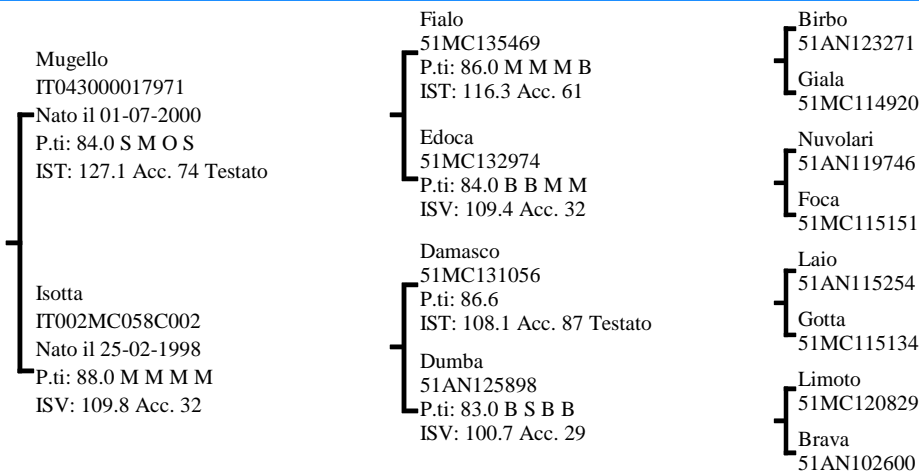

INDICI PERFORMANCE

Indice Selezione **125.9**
Indice Accrescimento **111.4**
Indice Muscolosità **128.3**
Accuratezza **61**

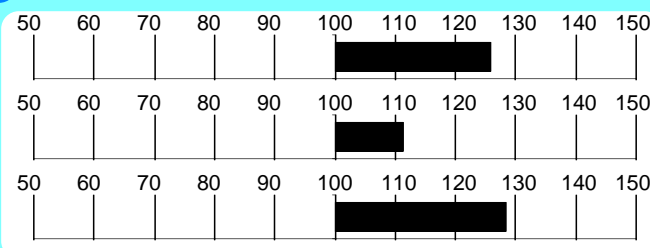

INDICI MORFOLOGIA

Muscolosità **113.7**
Dimensioni **116.5**
Finezza **101.4**
Arti e Piedi **107.2**
Morfologia **110.1**
Accuratezza **57**

RILIEVI

A.M.G. Pre-Performance **1.259** Kg

A.M.G. In Performance **1.596** Kg

Peso a **551.5** Kg
365 gg

MORFOLOGIA

			1	2	3	4	5	
Garrese Largh.	4.66	Stretto						Largo
Spalla Conv.	5.00	Piatta						Convessa
Dorso Largh.	4.00	Stretto						Largo
Lombi Largh.	5.00	Stretti						Larghi
Groppa Conv.	4.66	Scarna						Convessa
Coscia Spess.	4.33	Stretta						Larga
Natica Conv.	5.00	Concava						Convessa
Natica Lung.	3.66	Corta						Lunga

			1	2	3	4	5	
Statura	3.00	Bassa						Alta
Tronco Lung.	5.00	Corto						Lungo
Torace Altezza	4.00	Non Disc.						Disceso
Torace Largh.	5.00	Stretto						Largo
Ilei Larghezza	5.00	Stretti						Larghi
Ischi Largh.	5.00	Stretti						Larghi
Groppa Lung.	4.00	Corta						Lunga

			1	2	3	4	5	
Groppa Incl.	3.00	Inclinata						Controinc.
Linea Super.	3.00	Concava						Convessa
Arti Ant. Fro.	4.00	Cagnoli						Mancini
Arti Ant. Lato	4.00	Montonini						Arc. Av.
Arti Post. Lato	4.00	Falciati						Stangati
Arti Post. Diet.	3.00	Arcati Est.						Vaccini
Pastaio Angolo	4.33	Chiuso						Aperto
Ungcioni Direz.	3.00	Incrociati						Aperti
Scheletro	2.66	Esile						Pesante
Pelle	3.33	Leggera.						Pesante
Testicoli	3.33	Poco Svil.						Molto Svil.

Punteggio **85.0**
Punti Qualifiche **M M M B**
Caratteri Razza **M M M B**
Muscolosità **M**
Dimensioni **M**
Arti e Struttura **B**

PROGENIE

	N° Obs	Parti Spontanei	Parti Assistiti	Parti Cesarei
PRIMIPARE	4	100.00	0.00	0.00
PLURIPARE	12	100.00	0.00	0.00

NOTE

Silvio, figlio di Mugello, propone, oltre ad interessanti dati in test, una morfologia corretta, con spiccate muscolosità e dimensioni. Nella linea materna spicca la madre Isotta, una Damasco veterana del ring.

CARATTERI RECESSIVI

MIOSTATINA: Normale

Seme stoccato per piani di accoppiamento ANABIC

GENEALOGIA

Urto
IT043990036963
Nato il 19-12-2008
P.ti: 86.0 B O O B

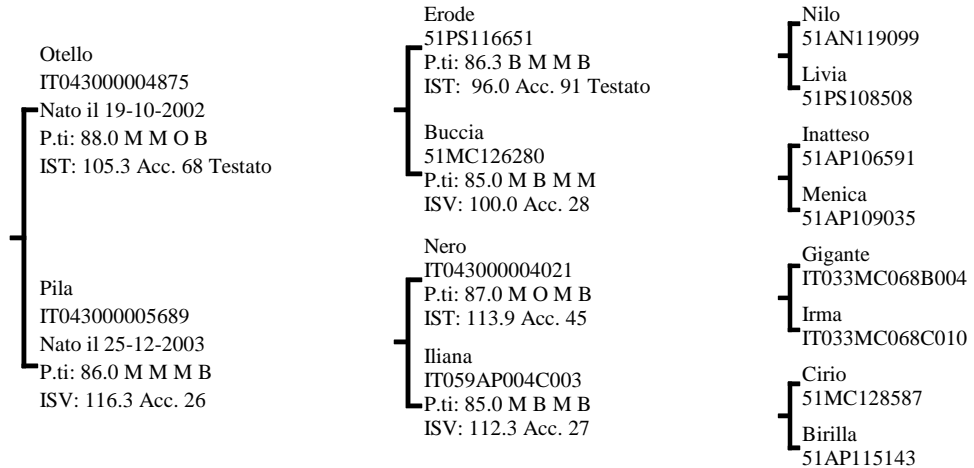

INDICI PERFORMANCE

Indice Selezione **124.9**

Indice Accrescimento **125.2**

Indice Muscolosità **113.0**

Accuratezza **58**

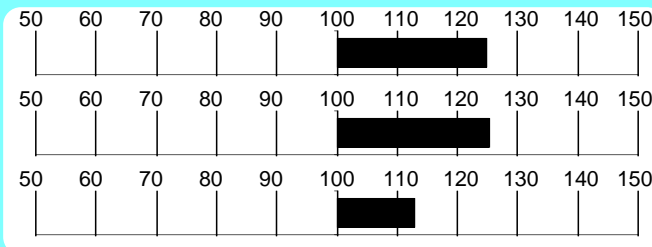

INDICI MORFOLOGIA

Muscolosità **105.4**

Dimensioni **109.7**

Finezza **97.0**

Arti e Piedi **98.4**

Morfologia **105.0**

Accuratezza **42**

RILIEVI

A.M.G. Pre-Performance **1.246** Kg

A.M.G. In Performance **2.029** Kg

Peso a **637.3** Kg

MORFOLOGIA

			1	2	3	4	5	
Garrese Largh.	5.00	Stretto						Largo
Spalla Conv.	5.00	Piatta						Convessa
Dorso Largh.	5.00	Stretto						Largo
Lombi Largh.	4.66	Stretti						Larghi
Groppa Conv.	5.00	Scarna						Convessa
Coscia Spess.	4.66	Stretta						Larga
Natica Conv.	5.00	Concava						Convessa
Natica Lung.	4.33	Corta						Lunga

			1	2	3	4	5	
Statura	3.00	Bassa						Alta
Tronco Lung.	5.00	Corto						Lungo
Torace Altezza	5.00	Non Disc.						Disceso
Torace Largh.	5.00	Stretto						Largo
Ilei Larghezza	5.00	Stretti						Larghi
Ischi Largh.	5.00	Stretti						Larghi
Groppa Lung.	5.00	Corta						Lunga

			1	2	3	4	5	
Groppa Incl.	3.00	Inclinata						Controinc.
Linea Super.	3.00	Concava						Convessa
Arti Ant. Fro.	4.00	Cagnoli						Mancini
Arti Ant. Lato	3.00	Montonini						Arc. Av.
Arti Post. Lato	3.00	Falciati						Stangati
Arti Post. Diet.	3.00	Arcati Est.						Vaccini
Pastaia Angolo	3.00	Chiuso						Aperto
Unghioni Direz.	3.00	Incrociati						Aperti
Scheletro	3.00	Esile						Pesante
Pelle	3.33	Leggera.						Pesante
Testicoli	3.33	Poco Svil.						Molto Svil.

Punteggio **86.0** Qualifiche **B** Muscolosità **O** Dimensioni **O** Arti e Struttura **B**

PROGENIE

N° Parti Parti Parti
Obs Spontanei Assistiti Cesarei

PRIMIPARE
PLURIPARE

CARATTERI RECESSIVI

MIOSTATINA: Eterozigote

NOTE

Soggetto muscoloso e di grande taglia propone nel pedigree la linea Erode con IST elevato e una morfologia corretta.

Seme disponibile presso Centro Tori MACERATA

GENEALOGIA

Quebec
IT068990008971
Nato il 02-05-2004
P.ti: 85.6 B M O M

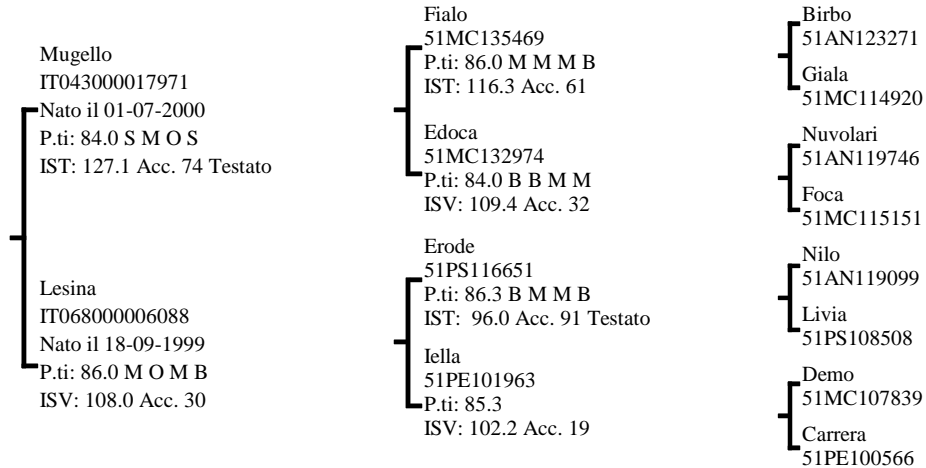

INDICI PERFORMANCE

Indice Selezione **120.5**

Indice Accrescimento **119.1**

Indice Muscolosità **112.3**

Accuratezza **72**

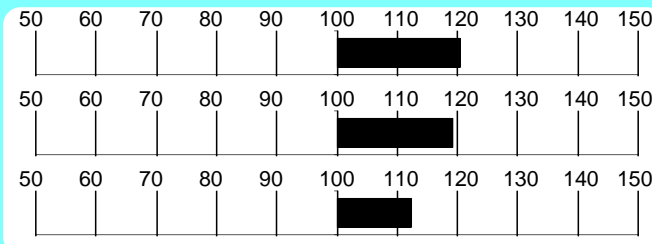

INDICI MORFOLOGIA

Muscolosità **110.8**

Dimensioni **136.3**

Finezza **50.2**

Arti e Piedi **131.0**

Morfologia **100.9**

Accuratezza **90**

RILIEVI

A.M.G. Pre-Performance **1.413** Kg

A.M.G. In Performance **1.924** Kg

Peso a 365 gg **629.6** Kg

MORFOLOGIA

			1	2	3	4	5	
Garrese Largh.	4.33	Stretto						Largo
Spalla Conv.	4.33	Piatta						Convessa
Dorso Largh.	5.00	Stretto						Largo
Lombi Largh.	4.00	Stretti						Larghi
Groppa Conv.	4.66	Scarna						Convessa
Coscia Spess.	4.66	Stretta						Larga
Natica Conv.	4.33	Concava						Convessa
Natica Lungh.	4.00	Corta						Lunga

			1	2	3	4	5	
Statura	4.33	Bassa						Alta
Tronco Lungh.	5.00	Corto						Lungo
Torace Altezza	4.00	Non Disc.						Disceso
Torace Largh.	5.00	Stretto						Largo
Ilei Larghezza	5.00	Stretti						Larghi
Ischi Largh.	5.00	Stretti						Larghi
Groppa Lungh.	4.00	Corta						Lunga

			1	2	3	4	5	
Groppa Incl.	3.00	Inclinata						Controinc.
Linea Super.	2.66	Concava						Convessa
Arti Ant. Fro.	3.66	Cagnoli						Mancini
Arti Ant. Lato	3.00	Montonini						Arc. Av.
Arti Post. Lato	3.00	Falciati						Stangati
Arti Post. Diet.	2.00	Arcati Est.						Vaccini
Pastaia Angolo	3.00	Chiuso						Aperto
Unghioni Direz.	3.00	Incrociati						Aperti
Scheletro	4.00	Esile						Pesante
Pelle	4.00	Leggera.						Pesante
Testicoli	3.66	Poco Svil.						Molto Svil.

Punteggio **85.6** Qualifiche **B M O M**

PROGENIE

	N° Obs	Parti Spontanei	Parti Assistiti	Parti Cesarei
PRIMIPARE	194	92.78	6.70	0.52
PLURIPARE	1202	96.15	3.51	0.33

NOTE

Soggetto vigoroso e ben strutturato, Quebec propone elevato IST, morfologia corretta e un pedigree molto interessante per profondità e composizione.

CARATTERI RECESSIVI

MIOSTATINA: Normale

Seme disponibile presso Centro Tori MACERATA

GENEALOGIA

Utha
IT068990022038
Nato il 01-02-2008
P.ti: 86.0 B O M M

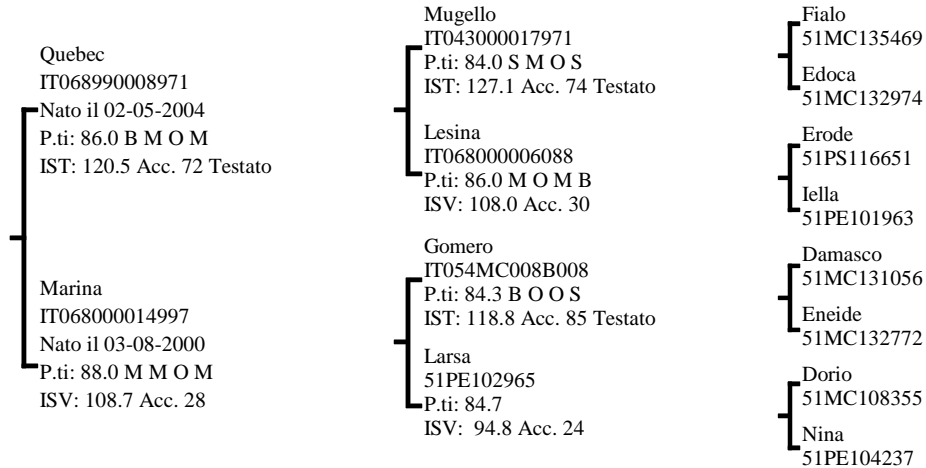

INDICI PERFORMANCE

Indice Selezione **119.5**

Indice Accrescimento **112.7**

Indice Muscolosità **117.3**

Accuratezza **61**



INDICI MORFOLOGIA

Muscolosità **108.9**

Dimensioni **124.2**

Finezza **64.8**

Arti e Piedi **120.0**

Morfologia **101.1**

Accuratezza **53**

RILIEVI

A.M.G. Pre-Performance **1.278** Kg

A.M.G. In Performance **1.629** Kg

Peso a 365 gg **563.4** Kg

MORFOLOGIA

Garrese Largh.	5.00	Stretto	1	2	3	4	5	Largo
Spalla Conv.	4.66	Piatta						Convessa
Dorso Largh.	5.00	Stretto						Largo
Lombi Largh.	4.33	Stretti						Larghi
Groppa Conv.	5.00	Scarna						Convessa
Coscia Spess.	5.00	Stretta						Larga
Natica Conv.	5.00	Concava						Convessa
Natica Lungh.	4.66	Corta						Lunga

Statura	4.00	Bassa	1	2	3	4	5	Alta
Tronco Lungh.	4.00	Corto						Lungo
Torace Altezza	4.00	Non Disc.						Disceso
Torace Largh.	5.00	Stretto						Largo
Ilei Larghezza	5.00	Stretti						Larghi
Ischi Largh.	5.00	Stretti						Larghi
Groppa Lungh.	4.00	Corta						Lunga

Groppa Incl.	3.00	Inclinata	1	2	3	4	5	Controinc.
Linea Super.	3.00	Concava						Convessa
Arti Ant. Fro.	3.33	Cagnoli						Mancini
Arti Ant. Lato	3.00	Montonini						Arc. Av.
Arti Post. Lato	3.00	Falciati						Stangati
Arti Post. Diet.	3.00	Arcati Est.						Vaccini
Pastaia Angolo	3.00	Chiuso						Aperto
Ungcioni Direz.	3.00	Incrociati						Aperti
Scheletro	3.00	Esile						Pesante
Pelle	3.33	Leggera.						Pesante
Testicoli	3.00	Poco Svil.						Molto Svil.

Punteggio **86.0** Qualifiche **B O M M**

PROGENIE

N° Parti Parti Parti
Obs Spontanei Assistiti Cesarei

PRIMIPARE
PLURIPARE

CARATTERI RECESSIVI

MIOSTATINA: Normale

NOTE

Utha, figlio di Quebec con madre Gomero, si distingue per la spiccata muscolosità e per l'elevato IST, che caratterizza la linea paterna.

Seme stoccato per piani di accoppiamento ANABIC

GENEALOGIA

Ponzio
IT043000004951
Nato il 15-02-2003
P.ti: 83.0 B M M S

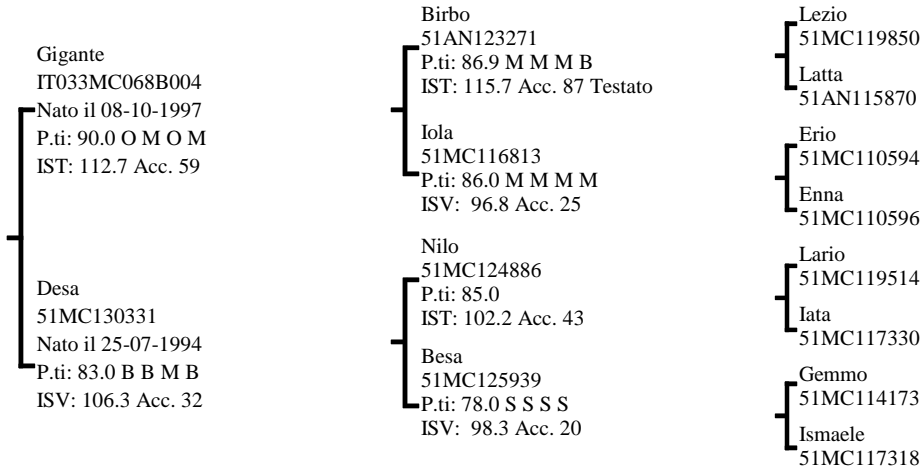

INDICI PERFORMANCE

Indice Selezione **114.8**

Indice Accrescimento **110.1**

Indice Muscolosità **112.6**

Accuratezza **70**

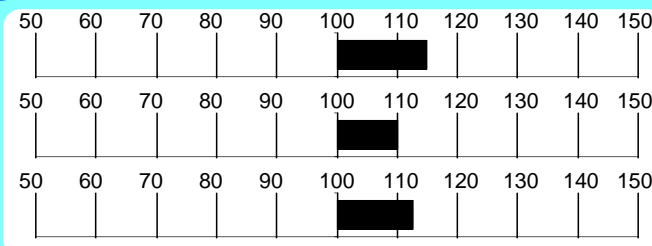

INDICI MORFOLOGIA

Muscolosità **109.9**

Dimensioni **102.3**

Finezza **76.2**

Arti e Piedi **82.4**

Morfologia **100.5**

Accuratezza **92**

RILIEVI

A.M.G. Pre-Performance **1.406** Kg

A.M.G. In Performance **1.444** Kg

Peso a **571.6** Kg

MORFOLOGIA

			1	2	3	4	5	
Garrese Largh.	4.00	Stretto			█	█		Largo
Spalla Conv.	4.00	Piatta			█	█		Convessa
Dorso Largh.	5.00	Stretto			█	█		Largo
Lombi Largh.	5.00	Stretti			█	█		Larghi
Groppa Conv.	4.00	Scarna			█	█		Convessa
Coscia Spess.	5.00	Stretta			█	█		Larga
Natica Conv.	4.00	Concava			█	█		Convessa
Natica Lungh.	4.00	Corta			█	█		Lunga

			1	2	3	4	5	
Statura	4.00	Bassa			█	█		Alta
Tronco Lungh.	4.00	Corto			█	█		Lungo
Torace Altezza	4.00	Non Disc.			█	█		Disceso
Torace Largh.	3.00	Stretto			█	█		Largo
Ilei Larghezza	4.00	Stretti			█	█		Larghi
Ischi Largh.	4.33	Stretti			█	█		Larghi
Groppa Lungh.	2.00	Corta		█				Lunga

			1	2	3	4	5	
Groppa Incl.	2.00	Inclinata		█	█			Controinc.
Linea Super.	2.00	Concava		█	█			Convessa
Arti Ant. Fro.	3.66	Cagnoli				█		Mancini
Arti Ant. Lato	3.00	Montonini				█		Arc. Av.
Arti Post. Lato	2.00	Falciati		█	█			Stangati
Arti Post. Diet.	2.00	Arcati Est.		█	█			Vaccini
Pastaia Angolo	3.00	Chiuso						Aperto
Unghioni Direz.	3.00	Incrociati				█		Aperti
Scheletro	3.66	Esile				█		Pesante
Pelle	4.00	Leggera.				█	█	Pesante
Testicoli	2.00	Poco Svil.		█	█			Molto Svil.

Punteggio **83.0** Qualifiche **B** Muscolosità **M** Dimensioni **M** Arti e Struttura **S**

PROGENIE

	N° Obs	Parti Spontanei	Parti Assistiti	Parti Cesarei
PRIMIPARE	314	97.74	1.61	0.65
PLURIPARE	1034	99.42	0.49	0.10

NOTE

Soggetto muscoloso, con ampi diametri trasversali, Ponzio vanta un pedigree aperto, che lo rende interessante come rinsanguatore sulle linee dominanti della razza.

CARATTERI RECESSIVI

MIOSTATINA: Normale

Seme disponibile presso Centro Tori MACERATA

GENEALOGIA

Rodeo Valdolmo
IT042990007678
Nato il 08-10-2005
P.ti: 87.0 M M M M

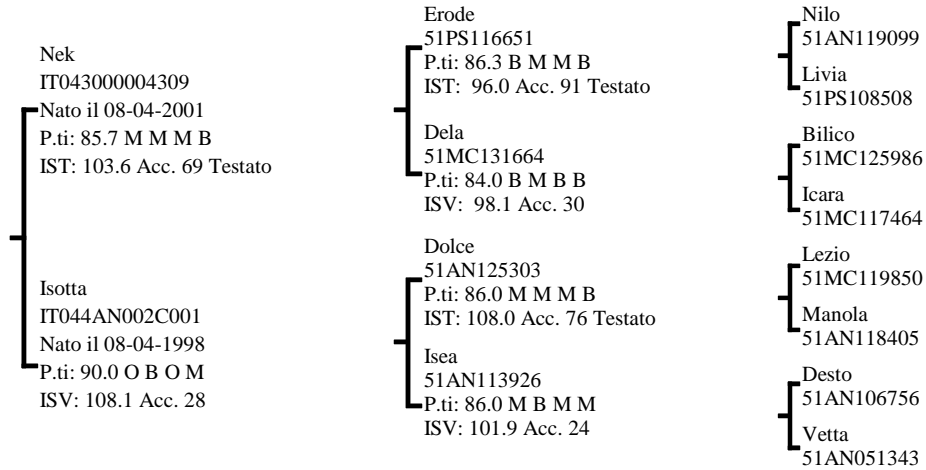

INDICI PERFORMANCE

Indice Selezione **112.5**
Indice Accrescimento **110.9**
Indice Muscolosità **108.3**
Accuratezza **60**

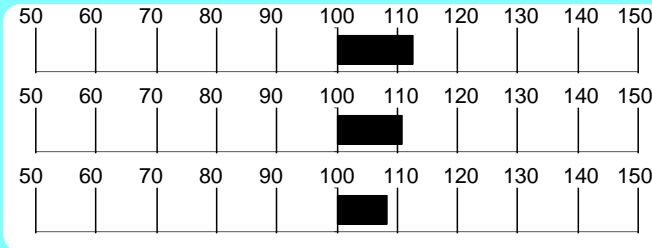

INDICI MORFOLOGIA

Muscolosità **92.5**
Dimensioni **96.3**
Finezza **126.7**
Arti e Piedi **116.1**
Morfologia **99.2**
Accuratezza **54**

RILIEVI

A.M.G. Pre-Performance **1.392** Kg

A.M.G. In Performance **1.499** Kg

Peso a **560.5** Kg

MORFOLOGIA

			1	2	3	4	5	
Garrese Largh.	4.00	Stretto						Largo
Spalla Conv.	4.33	Piatta						Convessa
Dorso Largh.	4.00	Stretto						Largo
Lombi Largh.	4.33	Stretti						Larghi
Groppa Conv.	4.00	Scarna						Convessa
Coscia Spess.	4.33	Stretta						Larga
Natica Conv.	4.33	Concava						Convessa
Natica Lungh.	4.00	Corta						Lunga

			1	2	3	4	5	
Statura	4.00	Bassa						Alta
Tronco Lungh.	4.00	Corto						Lungo
Torace Altezza	4.33	Non Disc.						Disceso
Torace Largh.	5.00	Stretto						Largo
Ilei Larghezza	5.00	Stretti						Larghi
Ischi Largh.	5.00	Stretti						Larghi
Groppa Lungh.	4.00	Corta						Lunga

			1	2	3	4	5	
Groppa Incl.	3.00	Inclinata						Controinc.
Linea Super.	3.00	Concava						Convessa
Arti Ant. Fro.	3.33	Cagnoli						Mancini
Arti Ant. Lato	3.00	Montonini						Arc. Av.
Arti Post. Lato	3.00	Falciati						Stangati
Arti Post. Diet.	3.00	Arcati Est.						Vaccini
Pastaio Angolo	3.66	Chiuso						Aperto
Unghioni Direz.	3.00	Incrociati						Aperti
Scheletro	3.00	Esile						Pesante
Pelle	3.00	Leggera.						Pesante
Testicoli	3.66	Poco Svil.						Molto Svil.

Punteggio **87.0**
Qualifiche **M M M M**
Caratteri Razza **M**
Muscolosità **M**
Dimensioni **M**
Arti e Struttura **M**

PROGENIE

	N° Obs	Parti Spontanei	Parti Assistiti	Parti Cesarei
PRIMIPARE	22	95.45	4.55	0.00
PLURIPARE	91	95.56	4.44	0.00

NOTE

Soggetto armonioso, distinto e con arti corretti, Rodeo combina le linee Erode e Lezio e presenta un elevato IST.

CARATTERI RECESSIVI

MIOSTATINA: Eterozigote

Seme disponibile per piani di accoppiamento ANABIC

GENEALOGIA

Pergolo
IT044990000257
Nato il 05-10-2003
P.ti: 84.0 B O M S

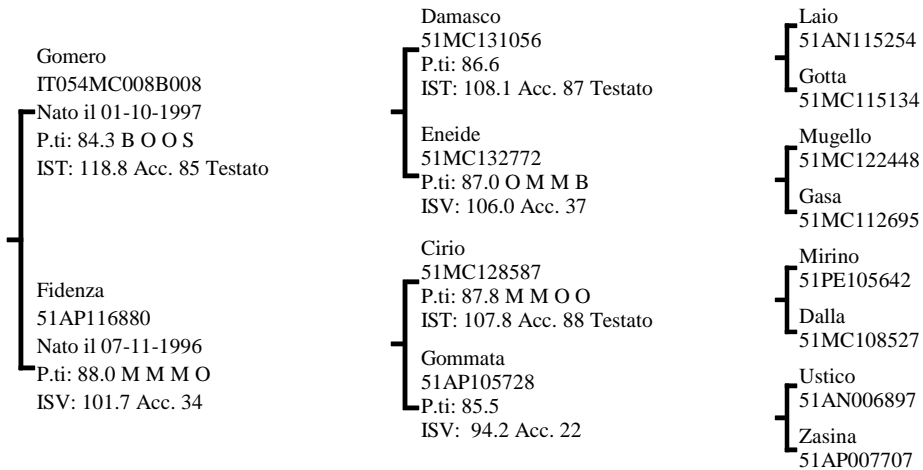

INDICI PERFORMANCE

Indice Selezione **112.0**

Indice Accrescimento **114.3**

Indice Muscolosità **104.1**

Accuratezza **78**

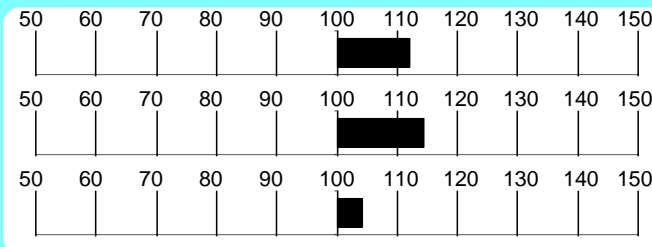

INDICI MORFOLOGIA

Muscolosità **132.4**

Dimensioni **88.1**

Finezza **59.5**

Arti e Piedi **145.8**

Morfologia **94.6**

Accuratezza **94**

RILIEVI

A.M.G. Pre-Performance **1.525** Kg

A.M.G. In Performance **2.089** Kg

Peso a **689.7** Kg

MORFOLOGIA

Garrese Largh.	5.00	Stretto	1	2	3	4	5	Largo
Spalla Conv.	4.00	Piatta						Convessa
Dorso Largh.	5.00	Stretto						Largo
Lombi Largh.	5.00	Stretti						Larghi
Groppa Conv.	5.00	Scarna						Convessa
Coscia Spess.	4.33	Stretta						Larga
Natica Conv.	5.00	Concava						Convessa
Natica Lungh.	4.33	Corta						Lunga

Statura	4.00	Bassa	1	2	3	4	5	Alta
Tronco Lungh.	5.00	Corto						Lungo
Torace Altezza	4.00	Non Disc.						Disceso
Torace Largh.	5.00	Stretto						Largo
Ilei Larghezza	5.00	Stretti						Larghi
Ischi Largh.	5.00	Stretti						Larghi
Groppa Lungh.	4.00	Corta						Lunga

Groppa Incl.	3.00	Inclinata	1	2	3	4	5	Controinc.
Linea Super.	2.00	Concava						Convessa
Arti Ant. Fro.	4.00	Cagnoli						Mancini
Arti Ant. Lato	3.33	Montonini						Arc. Av.
Arti Post. Lato	4.00	Falciati						Stangati
Arti Post. Diet.	2.66	Arcati Est.						Vaccini
Pastaio Angolo	3.00	Chiuso						Aperto
Unghioni Direz.	3.00	Incrociati						Aperti
Scheletro	4.66	Esile						Pesante
Pelle	4.66	Leggera.						Pesante
Testicoli	3.33	Poco Svil.						Molto Svil.

Punteggio **84.0** Qualifiche **B O M S**

PROGENIE

	N° Obs	Parti Spontanei	Parti Assistiti	Parti Cesarei
PRIMIPARE	308	97.72	1.95	0.33
PLURIPARE	1487	97.82	2.11	0.07

NOTE

Soggetto vigoroso, lungo e muscoloso, Pergolo propone indici elevatissimi e grandi famiglie nel pedigree.

CARATTERI RECESSIVI

MIOSTATINA: Normale

Seme disonibile presso centro Tori MACERATA.

GENEALOGIA

Socrate
IT041990022236
Nato il 17-03-2006
P.ti: 85.0 M M M B

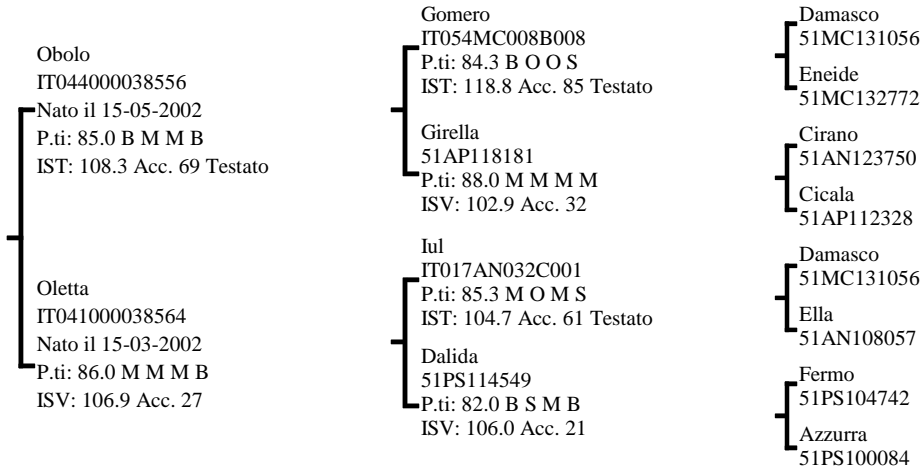

INDICI PERFORMANCE

Indice Selezione **111.3**

Indice Accrescimento **110.4**

Indice Muscolosità **106.9**

Accuratezza **62**

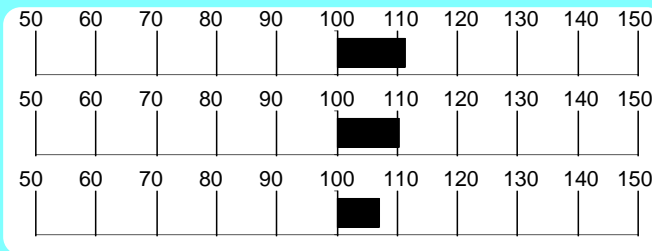

INDICI MORFOLOGIA

Muscolosità **116.2**

Dimensioni **99.3**

Finezza **75.1**

Arti e Piedi **108.1**

Morfologia **100.6**

Accuratezza **62**

RILIEVI

A.M.G. Pre-Performance **1.113** Kg

A.M.G. In Performance **1.599** Kg

Peso a **516.6** Kg

MORFOLOGIA

Garrese Largh.	4.00	Stretto	1	2	3	4	5	Largo
Spalla Conv.	4.00	Piatta	1	2	3	4	5	Convessa
Dorso Largh.	4.00	Stretto	1	2	3	4	5	Largo
Lombi Largh.	4.00	Stretti	1	2	3	4	5	Larghi
Groppa Conv.	4.00	Scarna	1	2	3	4	5	Convessa
Coscia Spess.	4.00	Stretta	1	2	3	4	5	Larga
Natica Conv.	4.50	Concava	1	2	3	4	5	Convessa
Natica Lungh.	4.00	Corta	1	2	3	4	5	Lunga

Statura	3.00	Bassa	1	2	3	4	5	Alta
Tronco Lungh.	4.00	Corto	1	2	3	4	5	Lungo
Torace Altezza	3.00	Non Disc.	1	2	3	4	5	Disceso
Torace Largh.	5.00	Stretto	1	2	3	4	5	Largo
Ilei Larghezza	3.00	Stretti	1	2	3	4	5	Larghi
Ischi Largh.	5.00	Stretti	1	2	3	4	5	Larghi
Groppa Lungh.	4.00	Corta	1	2	3	4	5	Lunga

Groppa Incl.	3.00	Inclinata	1	2	3	4	5	Controinc.
Linea Super.	3.00	Concava	1	2	3	4	5	Convessa
Arti Ant. Fro.	3.00	Cagnoli	1	2	3	4	5	Mancini
Arti Ant. Lato	3.00	Montonini	1	2	3	4	5	Arc. Av.
Arti Post. Lato	3.00	Falciati	1	2	3	4	5	Stangati
Arti Post. Diet.	3.00	Arcati Est.	1	2	3	4	5	Vaccini
Pastaia Angolo	3.50	Chiuso	1	2	3	4	5	Aperto
Unghioni Direz.	3.00	Incrociati	1	2	3	4	5	Aperti
Scheletro	3.00	Esile	1	2	3	4	5	Pesante
Pelle	4.00	Leggera.	1	2	3	4	5	Pesante
Testicoli	3.50	Poco Svil.	1	2	3	4	5	Molto Svil.

Punteggio **85.0** Qualifiche **M M M B**

PROGENIE

	N° Obs	Parti Spontanei	Parti Assistiti	Parti Cesarei
PRIMIPARE	117	95.73	2.56	1.71
PLURIPARE	483	99.16	0.63	0.21

NOTE

Soggetto muscoloso e corretto, con buoni risultati in test, Socrate ha un pedigree costruito sulla linea Damasco.

CARATTERI RECESSIVI

MIOSTATINA: Normale

Seme disponibile presso Centro Tori MACERATA

GENEALOGIA

Nordico
IT042000041315
Nato il 20-02-2001
P.ti: 82.0 B M M S

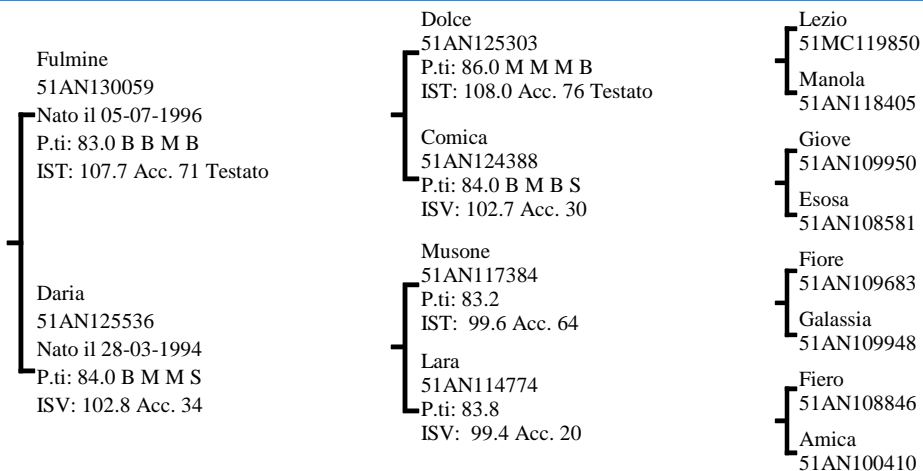

INDICI PERFORMANCE

Indice Selezione **110.8**

Indice Accrescimento **109.4**

Indice Muscolosità **107.2**

Accuratezza **64**



INDICI MORFOLOGIA

Muscolosità **109.7**

Dimensioni **90.2**

Finezza **113.0**

Arti e Piedi **111.4**

Morfologia **102.3**

Accuratezza **93**

RILIEVI

A.M.G. Pre-Performance **1.417** Kg

A.M.G. In Performance **1.617** Kg

Peso a **550.6** Kg
365 gg

MORFOLOGIA

Garrese Largh.	4.00	Stretto	1	2	3	4	5	Largo
Spalla Conv.	4.00	Piatta	1	2	3	4	5	Convessa
Dorso Largh.	5.00	Stretto	1	2	3	4	5	Largo
Lombi Largh.	4.00	Stretti	1	2	3	4	5	Larghi
Groppa Conv.	4.66	Scarna	1	2	3	4	5	Convessa
Coscia Spess.	4.66	Stretta	1	2	3	4	5	Larga
Natica Conv.	4.33	Concava	1	2	3	4	5	Convessa
Natica Lungh.	3.00	Corta	1	2	3	4	5	Lunga

Statura	4.00	Bassa	1	2	3	4	5	Alta
Tronco Lungh.	3.66	Corto	1	2	3	4	5	Lungo
Torace Altezza	3.00	Non Disc.	1	2	3	4	5	Disceso
Torace Largh.	5.00	Stretto	1	2	3	4	5	Largo
Ilei Larghezza	5.00	Stretti	1	2	3	4	5	Larghi
Ischi Largh.	5.00	Stretti	1	2	3	4	5	Larghi
Groppa Lungh.	4.00	Corta	1	2	3	4	5	Lunga

Groppa Incl.	2.00	Inclinata	1	2	3	4	5	Controinc.
Linea Super.	3.00	Concava	1	2	3	4	5	Convessa
Arti Ant. Fro.	4.33	Cagnoli	1	2	3	4	5	Mancini
Arti Ant. Lato	3.00	Montonini	1	2	3	4	5	Arc. Av.
Arti Post. Lato	1.00	Falciati	1	2	3	4	5	Stangati
Arti Post. Diet.	2.00	Arcati Est.	1	2	3	4	5	Vaccini
Pastaio Angolo	3.00	Chiuso	1	2	3	4	5	Aperto
Unghioni Direz.	3.00	Incrociati	1	2	3	4	5	Aperti
Scheletro	3.00	Esile	1	2	3	4	5	Pesante
Pelle	4.00	Leggera.	1	2	3	4	5	Pesante
Testicoli	2.00	Poco Svil.	1	2	3	4	5	Molto Svil.

Punteggio **82.0**
 Caratteri Razza: **B** (Muscolosità), **M** (Dimensioni), **S** (Arti e Struttura)
 Qualifiche: **B** (Muscolosità), **M** (Dimensioni), **S** (Arti e Struttura)

PROGENIE

	N° Obs	Parti Spontanei	Parti Assistiti	Parti Cesarei
PRIMIPARE	229	98.25	1.31	0.44
PLURIPARE	935	99.25	0.65	0.11

NOTE

Nordico presenta, elevati IST e AMG. Il pedigree propone le linee Lezio e Musone.

CARATTERI RECESSIVI

MIOSTATINA: Eterozigote

Seme disponibile presso SEMENITALY (MO)

Marchigiana

Ufficiale IT043990035613

Allevatore Bertini Lina

(MC)

Proprietario Belperio Anna

(BN)

GENEALOGIA

Ufficiale
IT043990035613
Nato il 08-10-2008
P.ti: 85.0 M O M B

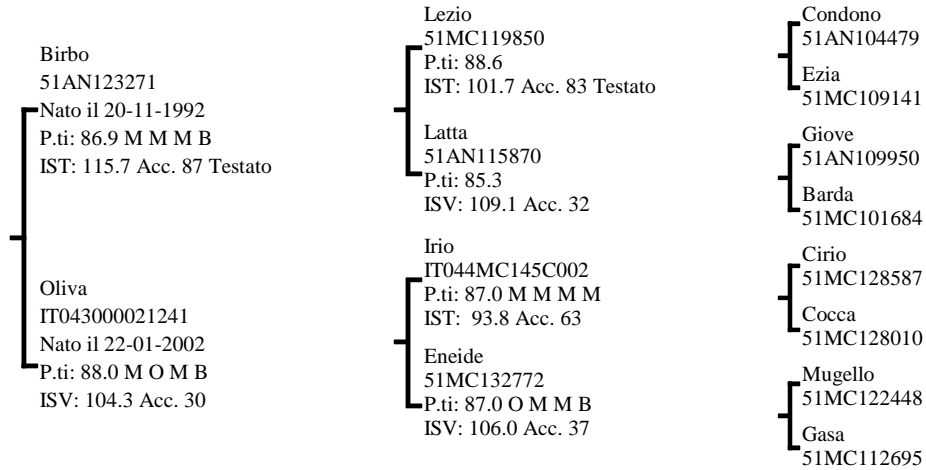

INDICI PERFORMANCE

Indice Selezione **109.0**

Indice Accrescimento **108.2**

Indice Muscolosità **105.6**

Accuratezza **62**

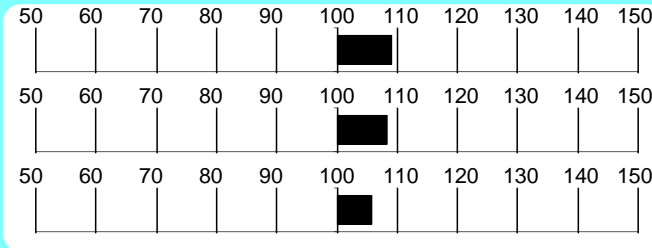

INDICI MORFOLOGIA

Muscolosità **130.3**

Dimensioni **92.2**

Finezza **87.5**

Arti e Piedi **103.7**

Morfologia **105.9**

Accuratezza **57**

RILIEVI

A.M.G. Pre-Performance **1.272** Kg

A.M.G. In Performance **1.754** Kg

Peso a **565.3** Kg

MORFOLOGIA

Garrese Largh.	5.00	Stretto	1	2	3	4	5	Largo
Spalla Conv.	5.00	Piatta						Convessa
Dorso Largh.	5.00	Stretto						Largo
Lombi Largh.	5.00	Stretti						Larghi
Groppa Conv.	5.00	Scarna						Convessa
Coscia Spess.	4.00	Stretta						Larga
Natica Conv.	4.00	Concava						Convessa
Natica Lungh.	2.50	Corta						Lunga

Statura	3.00	Bassa	1	2	3	4	5	Alta
Tronco Lungh.	3.00	Corto						Lungo
Torace Altezza	5.00	Non Disc.						Disceso
Torace Largh.	5.00	Stretto						Largo
Ilei Larghezza	5.00	Stretti						Larghi
Ischi Largh.	5.00	Stretti						Larghi
Groppa Lungh.	4.00	Corta						Lunga

Groppa Incl.	3.00	Inclinata	1	2	3	4	5	Controinc.
Linea Super.	3.00	Concava						Convessa
Arti Ant. Fro.	4.00	Cagnoli						Mancini
Arti Ant. Lato	3.00	Montonini						Arc. Av.
Arti Post. Lato	3.00	Falciati						Stangati
Arti Post. Diet.	3.00	Arcati Est.						Vaccini
Pastaia Angolo	3.50	Chiuso						Aperto
Unghioni Direz.	2.00	Incrociati						Aperti
Scheletro	3.00	Esile						Pesante
Pelle	4.00	Leggera.						Pesante
Testicoli	4.00	Poco Svil.						Molto Svil.

Punteggio **85.0** Qualifiche **M O M B**

Caratteri Razza **M O M B**

Muscolosità **O** Dimensioni **M** Arti e Struttura **B**

PROGENIE

N°	Parti	Parti	Parti
Obs	Spontanei	Assistiti	Cesarei
PRIMIPARE			
PLURIPARE			

NOTE

Soggetto muscoloso e corretto che combina linee Birbo e Cirio da uno dei nuclei storici della provincia di Macerata

CARATTERI RECESSIVI

MIOSTATINA: Normale

Seme disponibile per piani di accoppiamento ANABIC

GENEALOGIA

Urbano
IT041990043507
Nato il 18-10-2008
P.ti: 86.0 M O O S

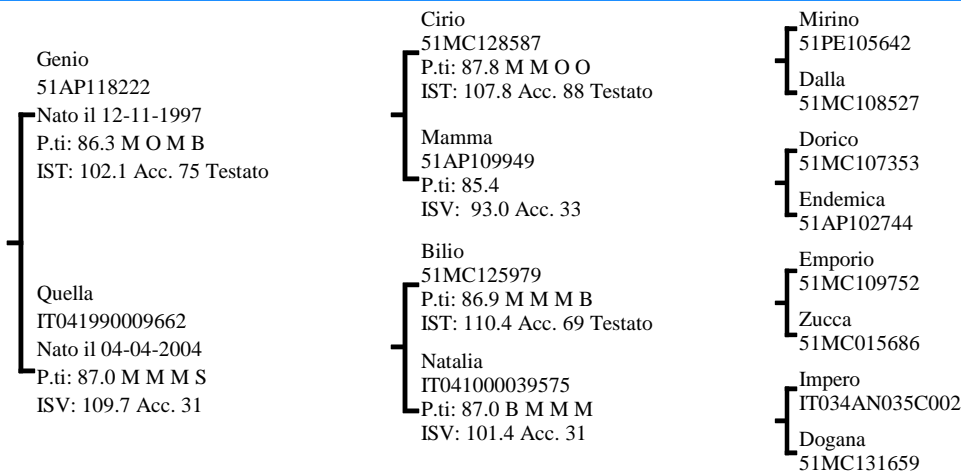

INDICI PERFORMANCE

Indice Selezione **108.6**

Indice Accrescimento **100.8**

Indice Muscolosità **112.3**

Accuratezza **59**

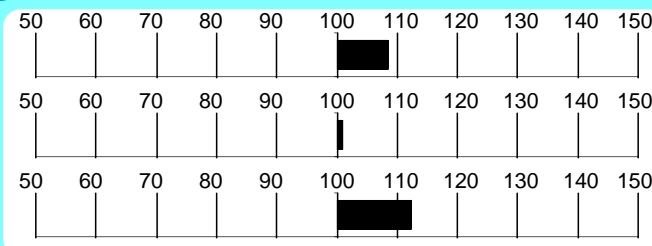

INDICI MORFOLOGIA

Muscolosità **116.3**

Dimensioni **105.9**

Finezza **79.7**

Arti e Piedi **103.1**

Morfologia **104.3**

Accuratezza **57**

RILIEVI

A.M.G. Pre-Performance **1.255** Kg

A.M.G. In Performance **1.745** Kg

Peso a 365 gg **579.8** Kg

MORFOLOGIA

Garrese Largh.	5.00	Stretto	1	2	3	4	5	Largo
Spalla Conv.	5.00	Piatta	1	2	3	4	5	Convessa
Dorso Largh.	4.00	Stretto	1	2	3	4	5	Largo
Lombi Largh.	5.00	Stretti	1	2	3	4	5	Larghi
Groppa Conv.	4.00	Scarna	1	2	3	4	5	Convessa
Coscia Spess.	5.00	Stretta	1	2	3	4	5	Larga
Natica Conv.	5.00	Concava	1	2	3	4	5	Convessa
Natica Lungh.	4.00	Corta	1	2	3	4	5	Lunga

Statura	4.00	Bassa	1	2	3	4	5	Alta
Tronco Lungh.	4.00	Corto	1	2	3	4	5	Lungo
Torace Altezza	5.00	Non Disc.	1	2	3	4	5	Disceso
Torace Largh.	5.00	Stretto	1	2	3	4	5	Largo
Ilei Larghezza	5.00	Stretti	1	2	3	4	5	Larghi
Ischi Largh.	5.00	Stretti	1	2	3	4	5	Larghi
Groppa Lungh.	5.00	Corta	1	2	3	4	5	Lunga

Groppa Incl.	3.00	Inclinata	1	2	3	4	5	Controinc.
Linea Super.	3.00	Concava	1	2	3	4	5	Convessa
Arti Ant. Fro.	3.00	Cagnoli	1	2	3	4	5	Mancini
Arti Ant. Lato	3.00	Montonini	1	2	3	4	5	Arc. Av.
Arti Post. Lato	2.00	Falciati	1	2	3	4	5	Stangati
Arti Post. Diet.	2.00	Arcati Est.	1	2	3	4	5	Vaccini
Pastaio Angolo	2.00	Chiuso	1	2	3	4	5	Aperto
Unghioni Direz.	3.00	Incrociati	1	2	3	4	5	Aperti
Scheletro	4.00	Esile	1	2	3	4	5	Pesante
Pelle	4.00	Leggera.	1	2	3	4	5	Pesante
Testicoli	3.00	Poco Svil.	1	2	3	4	5	Molto Svil.

Punteggio **86.0** Qualifiche **M** Muscolosità **O** Dimensioni **O** Arti e Struttura **S**

PROGENIE

N° Parti Parti Parti
Obs Spontanei Assistiti Cesarei

PRIMIPARE
PLURIPARE

CARATTERI RECESSIVI

MIOSTATINA: Normale

NOTE

Muscolosità, correttezza ed equilibrati dati in test contraddistinguono questo figlio di Genio con madre Bilio valutata 87 P.ti dal pedigree solido.

Seme disponibile per piani di accoppiamento ANABIC

Marchigiana

Damasco 51MC131056

Allevatore Mei Alderico, Enzo E Romitelli (MC)

Proprietario Centro Tori Macerata

(MC)

GENEALOGIA

Damasco
51MC131056
Nato il 11-09-1994
P.ti: 86.6

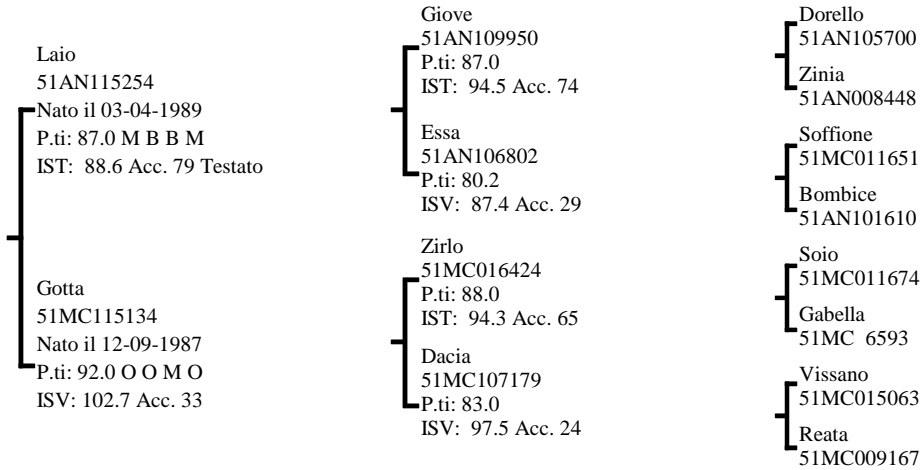

INDICI PERFORMANCE

Indice Selezione **108.1**

Indice Accrescimento **100.5**

Indice Muscolosità **112.0**

Accuratezza **86**



INDICI MORFOLOGIA

Muscolosità **113.0**

Dimensioni **104.7**

Finezza **115.2**

Arti e Piedi **132.3**

Morfologia **105.1**

Accuratezza **99**

RILIEVI

A.M.G. Pre-Performance **1.080** Kg

A.M.G. In Performance **1.736** Kg

Peso a **545.5** Kg

MORFOLOGIA

Garrese Largh.	3.50	Stretto	1	2	3	4	5	Largo
Spalla Conv.	4.00	Piatta	1	2	3	4	5	Convessa
Dorso Largh.	3.50	Stretto	1	2	3	4	5	Largo
Lombi Largh.	3.50	Stretti	1	2	3	4	5	Larghi
Groppa Conv.	4.00	Scarna	1	2	3	4	5	Convessa
Coscia Spess.	3.50	Stretta	1	2	3	4	5	Larga
Natica Conv.	4.00	Concava	1	2	3	4	5	Convessa
Natica Lungh.	3.00	Corta	1	2	3	4	5	Lunga

Statura	4.00	Bassa	1	2	3	4	5	Alta
Tronco Lungh.	4.00	Corto	1	2	3	4	5	Lungo
Torace Altezza	4.00	Non Disc.	1	2	3	4	5	Disceso
Torace Largh.	4.50	Stretto	1	2	3	4	5	Largo
Ilei Larghezza	3.50	Stretti	1	2	3	4	5	Larghi
Ischi Largh.	5.00	Stretti	1	2	3	4	5	Larghi
Groppa Lungh.	5.00	Corta	1	2	3	4	5	Lunga

Groppa Incl.	3.00	Inclinata	1	2	3	4	5	Controinc.
Linea Super.	2.00	Concava	1	2	3	4	5	Convessa
Arti Ant. Fro.	3.00	Cagnoli	1	2	3	4	5	Mancini
Arti Ant. Lato	3.00	Montonini	1	2	3	4	5	Arc. Av.
Arti Post. Lato	3.50	Falciati	1	2	3	4	5	Stangati
Arti Post. Diet.	3.00	Arcati Est.	1	2	3	4	5	Vaccini
Pastaia Angolo	3.50	Chiuso	1	2	3	4	5	Aperto
Ungcioni Direz.	3.00	Incrociati	1	2	3	4	5	Aperti
Scheletro	3.00	Esile	1	2	3	4	5	Pesante
Pelle	3.50	Leggera.	1	2	3	4	5	Pesante
Testicoli	3.00	Poco Svil.	1	2	3	4	5	Molto Svil.

Punteggio **84.5** Qualifiche **M M M B**

PROGENIE

	N° Obs	Parti Spontanei	Parti Assistiti	Parti Cesarei
PRIMIPARE	2773	98.33	1.42	0.25
PLURIPARE	4967	98.84	1.10	0.06

CARATTERI RECESSIVI

MIOSTATINA: Normale

NOTE

Figlio di Laio sulla pluridecorata Gotta, è corretto, fine, tipico e muscoloso, con arti solidi.

Seme disponibile presso Centro Tori MACERATA

GENEALOGIA

Euselio
51AP115803
Nato il 09-10-1995
P.ti: 83.6 S M M B

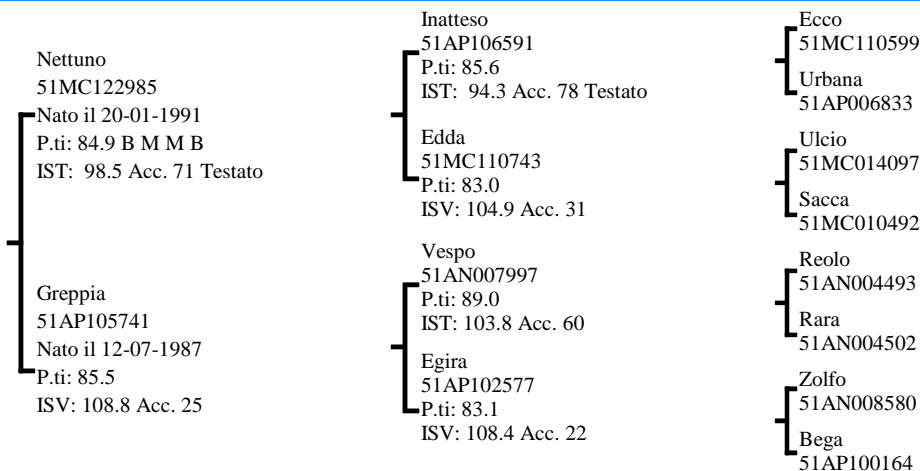

INDICI PERFORMANCE

Indice Selezione **107.8**

Indice Accrescimento **110.2**

Indice Muscolosità **101.8**

Accuratezza **66**



INDICI MORFOLOGIA

Muscolosità **106.7**

Dimensioni **110.9**

Finezza **67.7**

Arti e Piedi **115.1**

Morfologia **97.7**

Accuratezza **69**

RILIEVI

A.M.G. Pre-Performance **1.474** Kg

A.M.G. In Performance **1.549** Kg

Peso a **584.0** Kg

MORFOLOGIA

Garrese Largh.	3.66	Stretto	1	2	3	4	5	Largo
Spalla Conv.	4.00	Piatta	1	2	3	4	5	Convessa
Dorso Largh.	4.00	Stretto	1	2	3	4	5	Largo
Lombi Largh.	3.66	Stretti	1	2	3	4	5	Larghi
Groppa Conv.	3.00	Scarna	1	2	3	4	5	Convessa
Coscia Spess.	3.00	Stretta	1	2	3	4	5	Larga
Natica Conv.	3.66	Concava	1	2	3	4	5	Convessa
Natica Lungh.	4.00	Corta	1	2	3	4	5	Lunga

Statura	4.00	Bassa	1	2	3	4	5	Alta
Tronco Lungh.	4.33	Corto	1	2	3	4	5	Lungo
Torace Altezza	4.33	Non Disc.	1	2	3	4	5	Disceso
Torace Largh.	4.33	Stretto	1	2	3	4	5	Largo
Ilei Larghezza	3.33	Stretti	1	2	3	4	5	Larghi
Ischi Largh.	5.00	Stretti	1	2	3	4	5	Larghi
Groppa Lungh.	4.33	Corta	1	2	3	4	5	Lunga

Groppa Incl.	3.00	Inclinata	1	2	3	4	5	Controinc.
Linea Super.	2.33	Concava	1	2	3	4	5	Convessa
Arti Ant. Fro.	4.00	Cagnoli	1	2	3	4	5	Mancini
Arti Ant. Lato	2.66	Montonini	1	2	3	4	5	Arc. Av.
Arti Post. Lato	3.00	Falciati	1	2	3	4	5	Stangati
Arti Post. Diet.	3.00	Arcati Est.	1	2	3	4	5	Vaccini
Pastaio Angolo	2.33	Chiuso	1	2	3	4	5	Aperto
Unghioni Direz.	3.66	Incrociati	1	2	3	4	5	Aperti
Scheletro	4.33	Esile	1	2	3	4	5	Pesante
Pelle	3.66	Leggera.	1	2	3	4	5	Pesante
Testicoli	3.00	Poco Svil.	1	2	3	4	5	Molto Svil.

Punteggio **83.6** Qualifiche **S** Muscolosità **M** Dimensioni **M** Arti e Struttura **B**

PROGENIE

	N° Obs	Parti Spontanei	Parti Assistiti	Parti Cesarei
PRIMIPARE	22	100.00	0.00	0.00
PLURIPARE	70	100.00	0.00	0.00

NOTE

Soggetto lungo e muscoloso, con buona taglia e pedigree fuori linea.

CARATTERI RECESSIVI

MIOSTATINA: Normale

Seme disponibile per piani di accoppiamento ANABIC

GENEALOGIA

Uragano D'aquino
IT044990020015
Nato il 20-05-2008
P.ti: 84.3 B M M B

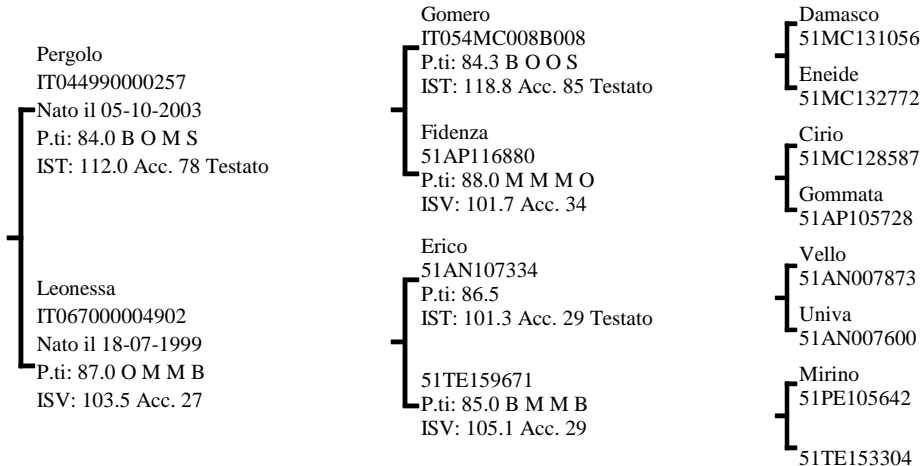

INDICI PERFORMANCE

Indice Selezione **107.2**

Indice Accrescimento **106.8**

Indice Muscolosità **104.2**

Accuratezza **61**



INDICI MORFOLOGIA

Muscolosità **123.8**

Dimensioni **89.7**

Finezza **75.2**

Arti e Piedi **118.8**

Morfologia **98.4**

Accuratezza **54**

RILIEVI

A.M.G. Pre-Performance **1.433** Kg

A.M.G. In Performance **1.855** Kg

Peso a **611.9** Kg

MORFOLOGIA

Garrese Largh.	4.33	Stretto	1	2	3	4	5	Largo
Spalla Conv.	5.00	Piatta	1	2	3	4	5	Convessa
Dorso Largh.	4.66	Stretto	1	2	3	4	5	Largo
Lombi Largh.	4.66	Stretti	1	2	3	4	5	Larghi
Groppa Conv.	4.33	Scarna	1	2	3	4	5	Convessa
Coscia Spess.	5.00	Stretta	1	2	3	4	5	Larga
Natica Conv.	5.00	Concava	1	2	3	4	5	Convessa
Natica Lungh.	4.00	Corta	1	2	3	4	5	Lunga

Statura	3.00	Bassa	1	2	3	4	5	Alta
Tronco Lungh.	4.00	Corto	1	2	3	4	5	Lungo
Torace Altezza	5.00	Non Disc.	1	2	3	4	5	Disceso
Torace Largh.	5.00	Stretto	1	2	3	4	5	Largo
Ilei Larghezza	5.00	Stretti	1	2	3	4	5	Larghi
Ischi Largh.	5.00	Stretti	1	2	3	4	5	Larghi
Groppa Lungh.	3.00	Corta	1	2	3	4	5	Lunga

Groppa Incl.	3.00	Inclinata	1	2	3	4	5	Controinc.
Linea Super.	3.00	Concava	1	2	3	4	5	Convessa
Arti Ant. Fro.	2.33	Cagnoli	1	2	3	4	5	Mancini
Arti Ant. Lato	2.33	Montonini	1	2	3	4	5	Arc. Av.
Arti Post. Lato	2.00	Falciati	1	2	3	4	5	Stangati
Arti Post. Diet.	3.00	Arcati Est.	1	2	3	4	5	Vaccini
Pastaia Angolo	2.66	Chiuso	1	2	3	4	5	Aperto
Ungcioni Direz.	3.00	Incrociati	1	2	3	4	5	Aperti
Scheletro	4.00	Esile	1	2	3	4	5	Pesante
Pelle	4.66	Leggera.	1	2	3	4	5	Pesante
Testicoli	3.66	Poco Svil.	1	2	3	4	5	Molto Svil.

Punteggio **84.3** Qualifiche **B** Muscolosità **M** Dimensioni **M** Arti e Struttura **B**

PROGENIE

N°	Parti	Parti	Parti
Obs	Spontanei	Assistiti	Cesarei
PRIMIPARE			
PLURIPARE			

NOTE

Soggetto dal buono A.M.G. in test, Uragano presenta notevoli muscolosità e dimensioni.

CARATTERI RECESSIVI

MIOSTATINA: Normale

Seme disponibile presso Centro Tori MACERATA

GENEALOGIA

Paolo
IT041000047124
Nato il 25-03-2003
P.ti: 84.0 B M B S

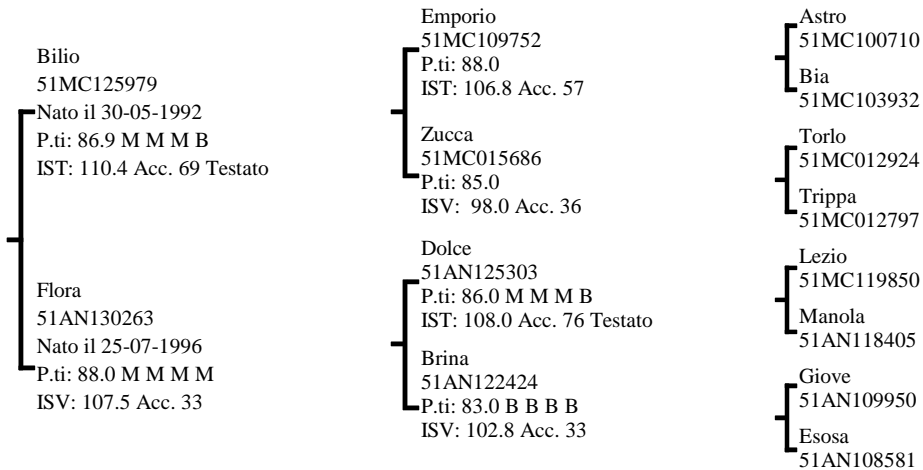

INDICI PERFORMANCE

Indice Selezione **106.9**

Indice Accrescimento **105.7**

Indice Muscolosità **104.9**

Accuratezza **62**

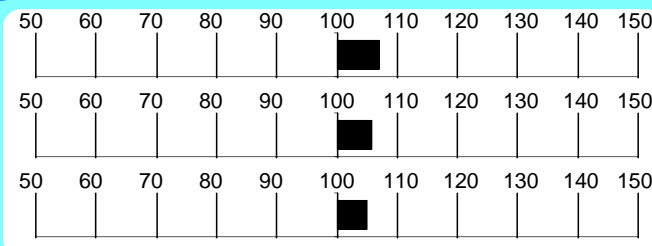

INDICI MORFOLOGIA

Muscolosità **128.3**

Dimensioni **95.8**

Finezza **115.9**

Arti e Piedi **92.5**

Morfologia **113.8**

Accuratezza **89**

RILIEVI

A.M.G. Pre-Performance **1.496** Kg

A.M.G. In Performance **1.396** Kg

Peso a **583.0** Kg

MORFOLOGIA

Garrese Largh.	3.66	Stretto	1	2	3	4	5	Largo
Spalla Conv.	4.00	Piatta	1	2	3	4	5	Convessa
Dorso Largh.	3.33	Stretto	1	2	3	4	5	Largo
Lombi Largh.	4.00	Stretti	1	2	3	4	5	Larghi
Groppa Conv.	3.33	Scarna	1	2	3	4	5	Convessa
Coscia Spess.	4.00	Stretta	1	2	3	4	5	Larga
Natica Conv.	4.00	Concava	1	2	3	4	5	Convessa
Natica Lungh.	4.00	Corta	1	2	3	4	5	Lunga

Statura	2.00	Bassa	1	2	3	4	5	Alta
Tronco Lungh.	2.00	Corto	1	2	3	4	5	Lungo
Torace Altezza	3.00	Non Disc.	1	2	3	4	5	Disceso
Torace Largh.	4.00	Stretto	1	2	3	4	5	Largo
Ilei Larghezza	4.33	Stretti	1	2	3	4	5	Larghi
Ischi Largh.	5.00	Stretti	1	2	3	4	5	Larghi
Groppa Lungh.	2.00	Corta	1	2	3	4	5	Lunga

Groppa Incl.	2.33	Inclinata	1	2	3	4	5	Controinc.
Linea Super.	2.00	Concava	1	2	3	4	5	Convessa
Arti Ant. Fro.	3.00	Cagnoli	1	2	3	4	5	Mancini
Arti Ant. Lato	3.00	Montonini	1	2	3	4	5	Arc. Av.
Arti Post. Lato	2.00	Falciati	1	2	3	4	5	Stangati
Arti Post. Diet.	2.00	Arcati Est.	1	2	3	4	5	Vaccini
Pastaio Angolo	2.66	Chiuso	1	2	3	4	5	Aperto
Unghioni Direz.	3.00	Incrociati	1	2	3	4	5	Aperti
Scheletro	2.66	Esile	1	2	3	4	5	Pesante
Pelle	3.66	Leggera.	1	2	3	4	5	Pesante
Testicoli	3.66	Poco Svil.	1	2	3	4	5	Molto Svil.

Punti **84.0** Qualifiche **B M B S**

PROGENIE

	N° Obs	Parti Spontanei	Parti Assistiti	Parti Cesarei
PRIMIPARE	141	92.91	5.67	1.42
PLURIPARE	698	96.54	2.74	0.72

NOTE

Paolo presenta elevati indici, spiccata muscolosità e pedigree originale (Bilio x Dolce).

CARATTERI RECESSIVI

MIOSTATINA: Eterozigote

Seme disponibile presso Centro Tori MACERATA .

Marchigiana

Tinco IT041990031822

Allevatore Raschini Lorenzo

(PS)

Proprietario Centro Tori Macerata

(MC)

GENEALOGIA

Tinco
IT041990031822
Nato il 10-04-2007
P.ti: 86.0 B M M M

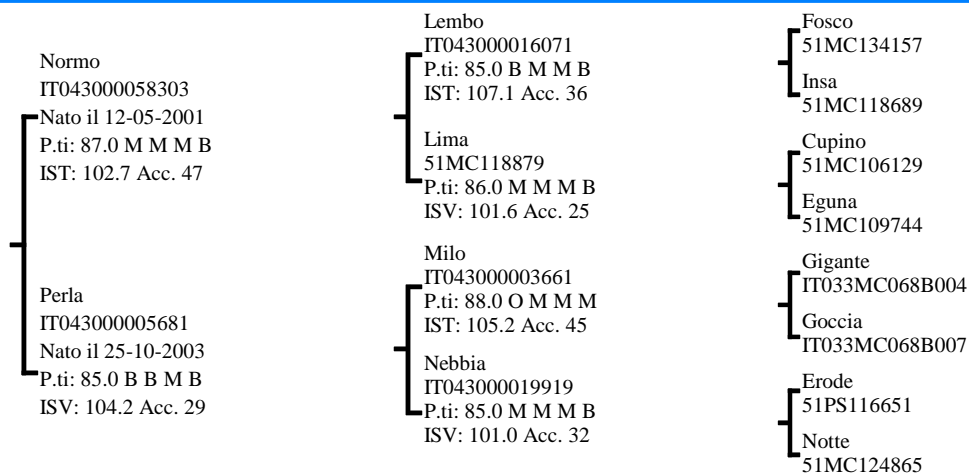

INDICI PERFORMANCE

Indice Selezione **106.8**

Indice Accrescimento **105.4**

Indice Muscolosità **105.0**

Accuratezza **58**

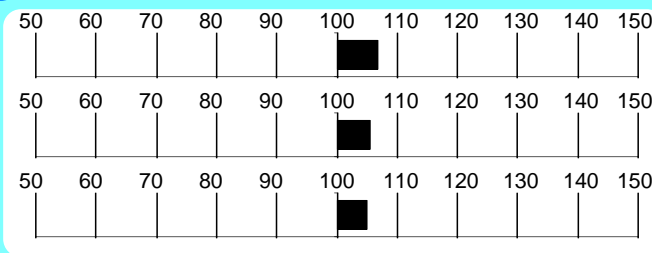

INDICI MORFOLOGIA

Muscolosità **95.7**

Dimensioni **100.3**

Finezza **105.9**

Arti e Piedi **101.6**

Morfologia **99.3**

Accuratezza **44**

RILIEVI

A.M.G. Pre-Performance **1.528** Kg

A.M.G. In Performance **1.425** Kg

Peso a **578.4** Kg

MORFOLOGIA

			1	2	3	4	5	
Garrese Largh.	3.33	Stretto						Largo
Spalla Conv.	4.33	Piatta						Convessa
Dorso Largh.	4.00	Stretto						Largo
Lombi Largh.	4.00	Stretti						Larghi
Groppa Conv.	4.00	Scarna						Convessa
Coscia Spess.	4.00	Stretta						Larga
Natica Conv.	4.00	Concava						Convessa
Natica Lungh.	4.00	Corta						Lunga

			1	2	3	4	5	
Statura	3.00	Bassa						Alta
Tronco Lungh.	4.00	Corto						Lungo
Torace Altezza	5.00	Non Disc.						Disceso
Torace Largh.	4.00	Stretto						Largo
Ilei Larghezza	5.00	Stretti						Larghi
Ischi Largh.	5.00	Stretti						Larghi
Groppa Lungh.	3.00	Corta						Lunga

			1	2	3	4	5	
Groppa Incl.	3.00	Inclinata						Controinc.
Linea Super.	3.00	Concava						Convessa
Arti Ant. Fro.	3.33	Cagnoli						Mancini
Arti Ant. Lato	3.00	Montonini						Arc. Av.
Arti Post. Lato	4.00	Falciati						Stangati
Arti Post. Diet.	3.00	Arcati Est.						Vaccini
Pastaio Angolo	3.33	Chiuso						Aperto
Unghioni Direz.	3.00	Incrociati						Aperti
Scheletro	3.00	Esile						Pesante
Pelle	3.66	Leggera.						Pesante
Testicoli	4.00	Poco Svil.						Molto Svil.

Punteggio **86.0** Qualifiche **B** Muscolosità **M** Dimensioni **M** Arti e Struttura **M**

PROGENIE

	N° Obs	Parti Spontanei	Parti Assistiti	Parti Cesarei
PRIMIPARE	53	96.15	1.92	1.92
PLURIPARE	315	99.68	0.32	0.00

NOTE

Vigoroso e muscoloso figlio di Normo con pedigree in linea paterna aperto e di notevole interesse per profondità e morfologia.

CARATTERI RECESSIVI

MIOSTATINA: Normale

Seme disponibile presso Centro Tori MACERATA

GENEALOGIA

Sibari
IT042990010771
Nato il 15-10-2006
P.ti: 86.0 M O M B

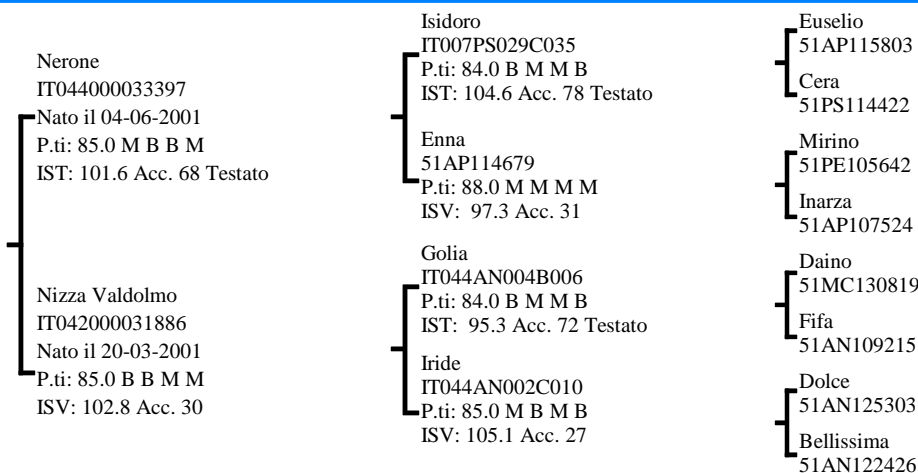

INDICI PERFORMANCE

Indice Selezione **106.6**

Indice Accrescimento **101.4**

Indice Muscolosità **108.6**

Accuratezza **60**

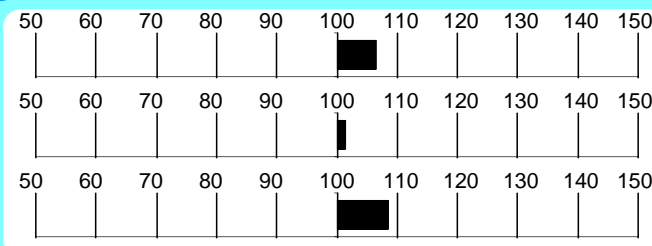

INDICI MORFOLOGIA

Muscolosità **94.8**

Dimensioni **97.6**

Finezza **91.3**

Arti e Piedi **95.9**

Morfologia **96.0**

Accuratezza **48**

RILIEVI

A.M.G. Pre-Performance **1.234** Kg

A.M.G. In Performance **1.679** Kg

Peso a 365 gg **559.7** Kg

MORFOLOGIA

			1	2	3	4	5	
Garrese Largh.	4.00	Stretto						Largo
Spalla Conv.	5.00	Piatta						Convessa
Dorso Largh.	4.00	Stretto						Largo
Lombi Largh.	5.00	Stretti						Larghi
Groppa Conv.	5.00	Scarna						Convessa
Coscia Spess.	5.00	Stretta						Larga
Natica Conv.	5.00	Concava						Convessa
Natica Lung.	5.00	Corta						Lunga

			1	2	3	4	5	
Statura	3.50	Bassa						Alta
Tronco Lung.	3.00	Corto						Lungo
Torace Altezza	4.50	Non Disc.						Disceso
Torace Largh.	4.50	Stretto						Largo
Ilei Larghezza	4.50	Stretti						Larghi
Ischi Largh.	5.00	Stretti						Larghi
Groppa Lung.	3.00	Corta						Lunga

			1	2	3	4	5	
Groppa Incl.	3.00	Inclinata						Controinc.
Linea Super.	2.00	Concava						Convessa
Arti Ant. Fro.	3.00	Cagnoli						Mancini
Arti Ant. Lato	3.00	Montonini						Arc. Av.
Arti Post. Lato	3.00	Falciati						Stangati
Arti Post. Diet.	3.00	Arcati Est.						Vaccini
Pastaio Angolo	2.00	Chiuso						Aperto
Unghioni Direz.	3.00	Incrociati						Aperti
Scheletro	4.00	Esile						Pesante
Pelle	4.00	Leggera.						Pesante
Testicoli	4.00	Poco Svil.						Molto Svil.

Punteggio **86.0** Qualifiche **M O M B**

PROGENIE

	N° Obs	Parti Spontanei	Parti Assistiti	Parti Cesarei
PRIMIPARE	7	100.00	0.00	0.00
PLURIPARE	15	100.00	0.00	0.00

NOTE

Soggetto muscoloso, con elevato AMG in test e corretta struttura, Sibari combina le linee di Isidoro e Dolce in un pedigree interlinea su Mirino.

CARATTERI RECESSIVI

MIOSTATINA: Normale

Seme disponibile per piani accoppiamento ANABIC

GENEALOGIA

Elios
51AN127541
Nato il 10-04-1995
P.ti: 87.0 M B M B

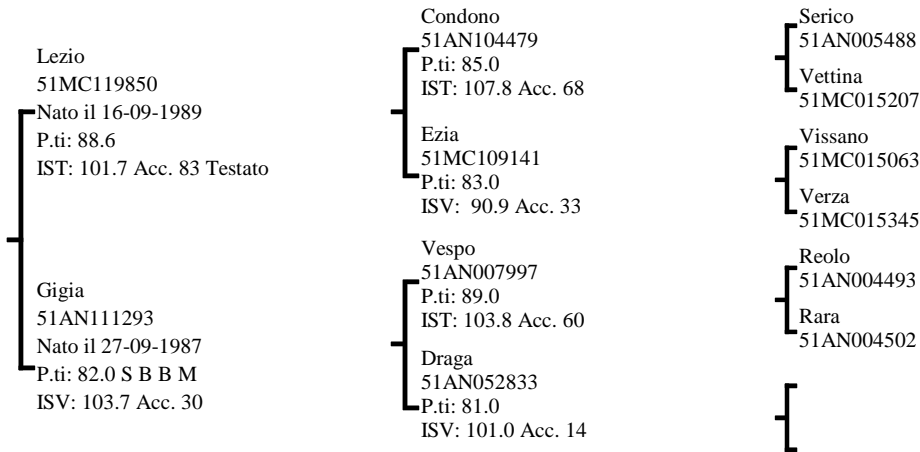

INDICI PERFORMANCE

Indice Selezione **106.0**
Indice Accrescimento **106.2**
Indice Muscolosità **103.0**
Accuratezza **65**

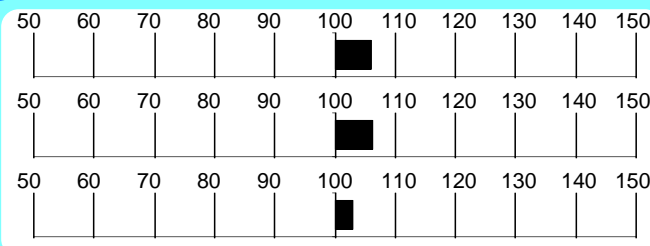

INDICI MORFOLOGIA

Muscolosità **82.3**
Dimensioni **106.3**
Finezza **108.2**
Arti e Piedi **113.6**
Morfologia **94.9**
Accuratezza **96**

RILIEVI

A.M.G. Pre-Performance **1.227** Kg

A.M.G. In Performance **1.559** Kg

Peso a **537.7** Kg

MORFOLOGIA

Garrese Largh.	3.00	Stretto	1	2	3	4	5	Largo
Spalla Conv.	3.00	Piatta						Convessa
Dorso Largh.	3.33	Stretto						Largo
Lombi Largh.	3.00	Stretti						Larghi
Groppa Conv.	3.00	Scarna						Convessa
Coscia Spess.	2.33	Stretta						Larga
Natica Conv.	2.66	Concava						Convessa
Natica Lungh.	3.00	Corta						Lunga

Statura	3.00	Bassa	1	2	3	4	5	Alta
Tronco Lungh.	4.00	Corto						Lungo
Torace Altezza	4.00	Non Disc.						Disceso
Torace Largh.	3.00	Stretto						Largo
Ilei Larghezza	3.00	Stretti						Larghi
Ischi Largh.	4.33	Stretti						Larghi
Groppa Lungh.	4.66	Corta						Lunga

Groppa Incl.	3.00	Inclinata	1	2	3	4	5	Controinc.
Linea Super.	2.00	Concava						Convessa
Arti Ant. Fro.	3.66	Cagnoli						Mancini
Arti Ant. Lato	2.66	Montonini						Arc. Av.
Arti Post. Lato	3.00	Falciati						Stangati
Arti Post. Diet.	3.00	Arcati Est.						Vaccini
Pastaio Angolo	3.00	Chiuso						Aperto
Unghioni Direz.	3.00	Incrociati						Aperti
Scheletro	2.66	Esile						Pesante
Pelle	3.00	Leggera.						Pesante
Testicoli	2.33	Poco Svil.						Molto Svil.

Punteggio **83.0**
Qualifiche **B** Muscolosità **B** Dimensioni **M** Arti e Struttura **B**

PROGENIE

	N° Obs	Parti Spontanei	Parti Assistiti	Parti Cesarei
PRIMIPARE	578	98.78	0.87	0.35
PLURIPARE	1939	98.91	0.93	0.16

NOTE

Tipico ed armonico, con tronco lungo e arti posteriori corretti.

CARATTERI RECESSIVI

MIOSTATINA: Normale

Seme disponibile presso Centro Tori Chiacchierini

GENEALOGIA

Telemaco Valdolmo
IT042990016354
Nato il 11-12-2007
P.ti: 85.0 B M M B

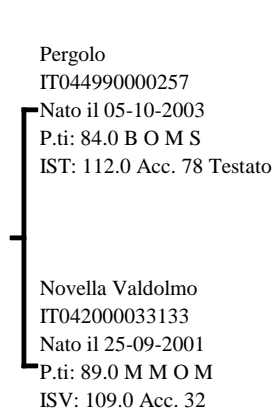

INDICI PERFORMANCE

Indice Selezione **105.6**
Indice Accrescimento **111.5**
Indice Muscolosità **97.1**
Accuratezza **63**

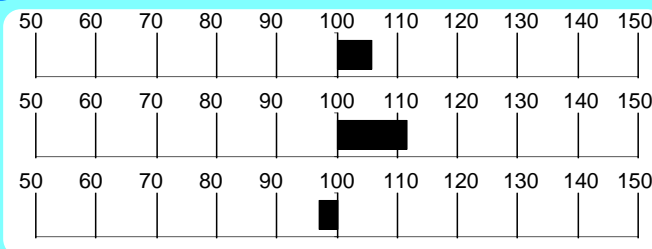

INDICI MORFOLOGIA

Muscolosità **128.8**
Dimensioni **105.4**
Finezza **81.8**
Arti e Piedi **123.4**
Morfologia **106.4**
Accuratezza **56**

RILIEVI

A.M.G. Pre-Performance **1.266** Kg

A.M.G. In Performance **1.760** Kg

Peso a **579.4** Kg

MORFOLOGIA

Caratteristica	Valore	Descrizione	Scala	Descrizione
Garrese Largh.	4.00	Stretto	3-4	Largo
Spalla Conv.	4.00	Piatta	3-4	Convessa
Dorso Largh.	4.00	Stretto	3-4	Largo
Lombi Largh.	3.00	Stretti	3-4	Larghi
Groppa Conv.	3.50	Scarna	3-4	Convessa
Coscia Spess.	4.50	Stretta	3-4	Larga
Natica Conv.	4.00	Concava	3-4	Convessa
Natica Lungh.	4.00	Corta	3-4	Lunga

Caratteristica	Valore	Descrizione	Scala	Descrizione
Statura	3.00	Bassa	3-4	Alta
Tronco Lungh.	4.00	Corto	3-4	Lungo
Torace Altezza	4.00	Non Disc.	3-4	Disceso
Torace Largh.	5.00	Stretto	3-4	Largo
Ilei Larghezza	5.00	Stretti	3-4	Larghi
Ischi Largh.	5.00	Stretti	3-4	Larghi
Groppa Lungh.	3.00	Corta	3-4	Lunga

Caratteristica	Valore	Descrizione	Scala	Descrizione
Groppa Incl.	4.00	Inclinata	3-4	Controinc.
Linea Super.	3.00	Concava	3-4	Convessa
Arti Ant. Fro.	4.00	Cagnoli	3-4	Mancini
Arti Ant. Lato	3.00	Montonini	3-4	Arc. Av.
Arti Post. Lato	3.00	Falciati	3-4	Stangati
Arti Post. Diet.	3.00	Arcati Est.	3-4	Vaccini
Pastaia Angolo	3.00	Chiuso	3-4	Aperto
Unghioni Direz.	3.00	Incrociati	3-4	Aperti
Scheletro	3.00	Esile	3-4	Pesante
Pelle	4.00	Leggera.	3-4	Pesante
Testicoli	3.00	Poco Svil.	3-4	Molto Svil.

Punteggio **85.0**
Qualifiche **B** Muscolosità **M** Dimensioni **M** Arti e Struttura **B**

PROGENIE

N°	Parti	Parti	Parti
Obs	Spontanei	Assistiti	Cesarei
PRIMIPARE			
PLURIPARE			

NOTE

Figlio di Pergolo, con buoni risultati in test, Telemaco è un soggetto corretto e discende dalla famiglia di Festosa.

CARATTERI RECESSIVI

MIOSTATINA: Normale

Seme disponibile per piani di accoppiamento ANABIC

GENEALOGIA

Sentinum Di Case Nuove
IT042990010945
Nato il 01-09-2006
P.ti: 84.0 M B M B

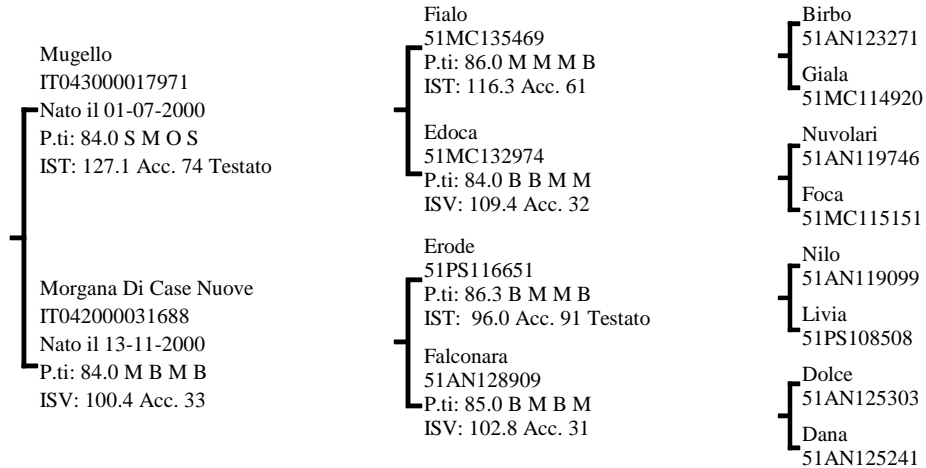

INDICI PERFORMANCE

Indice Selezione **105.1**

Indice Accrescimento **110.9**

Indice Muscolosità **96.9**

Accuratezza **62**

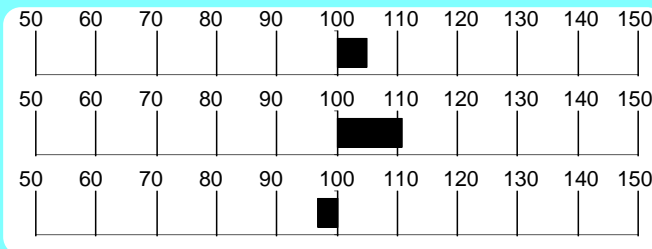

INDICI MORFOLOGIA

Muscolosità **106.5**

Dimensioni **125.9**

Finezza **112.5**

Arti e Piedi **101.7**

Morfologia **112.9**

Accuratezza **58**

RILIEVI

A.M.G. Pre-Performance **1.129** Kg

A.M.G. In Performance **1.820** Kg

Peso a **523.4** Kg

MORFOLOGIA

Garrese Largh.	4.00	Stretto	1	2	3	4	5	Largo
Spalla Conv.	4.00	Piatta	1	2	3	4	5	Convessa
Dorso Largh.	3.50	Stretto	1	2	3	4	5	Largo
Lombi Largh.	3.00	Stretti	1	2	3	4	5	Larghi
Groppa Conv.	3.00	Scarna	1	2	3	4	5	Convessa
Coscia Spess.	3.00	Stretta	1	2	3	4	5	Larga
Natica Conv.	2.50	Concava	1	2	3	4	5	Convessa
Natica Lungh.	3.00	Corta	1	2	3	4	5	Lunga

Statura	3.50	Bassa	1	2	3	4	5	Alta
Tronco Lungh.	4.50	Corto	1	2	3	4	5	Lungo
Torace Altezza	4.00	Non Disc.	1	2	3	4	5	Disceso
Torace Largh.	4.00	Stretto	1	2	3	4	5	Largo
Ilei Larghezza	5.00	Stretti	1	2	3	4	5	Larghi
Ischi Largh.	4.00	Stretti	1	2	3	4	5	Larghi
Groppa Lungh.	4.00	Corta	1	2	3	4	5	Lunga

Groppa Incl.	4.00	Inclinata	1	2	3	4	5	Controinc.
Linea Super.	2.00	Concava	1	2	3	4	5	Convessa
Arti Ant. Fro.	3.00	Cagnoli	1	2	3	4	5	Mancini
Arti Ant. Lato	3.00	Montonini	1	2	3	4	5	Arc. Av.
Arti Post. Lato	3.00	Falciati	1	2	3	4	5	Stangati
Arti Post. Diet.	3.00	Arcati Est.	1	2	3	4	5	Vaccini
Pastaia Angolo	3.00	Chiuso	1	2	3	4	5	Aperto
Unghioni Direz.	3.00	Incrociati	1	2	3	4	5	Aperti
Scheletro	2.00	Esile	1	2	3	4	5	Pesante
Pelle	3.00	Leggera.	1	2	3	4	5	Pesante
Testicoli	3.00	Poco Svil.	1	2	3	4	5	Molto Svil.

Punteggio **84.0** Qualifiche **M B M B**

PROGENIE

	N° Obs	Parti Spontanei	Parti Assistiti	Parti Cesarei
PRIMIPARE	3	100.00	0.00	0.00
PLURIPARE	12	100.00	0.00	0.00

NOTE

Soggetto distinto, con valide dimensioni, arti corretti, ed elevato AMG, Sentinum propone un pedigree insolito (Mugello x Erode) e discende da una famiglia di vacche fini e corrette.

CARATTERI RECESSIVI

MIOSTATINA: Normale

Seme disponibile per piani di accoppiamento ANABIC

GENEALOGIA

Orco
IT041000041306
Nato il 11-12-2002
P.ti: 83.0 B M B B

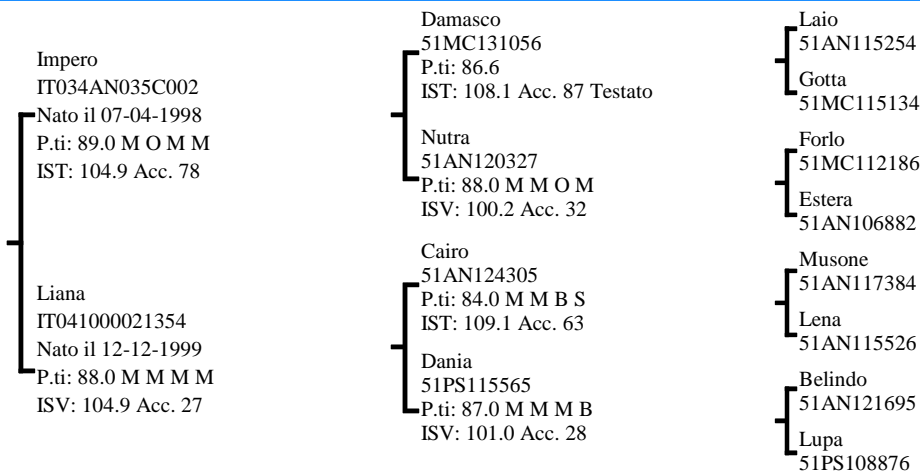

INDICI PERFORMANCE

Indice Selezione **104.8**

Indice Accrescimento **100.7**

Indice Muscolosità **106.7**

Accuratezza **67**



INDICI MORFOLOGIA

Muscolosità **135.4**

Dimensioni **95.3**

Finezza **27.1**

Arti e Piedi **146.5**

Morfologia **91.3**

Accuratezza **95**

RILIEVI

A.M.G. Pre-Performance **1.182** Kg

A.M.G. In Performance **1.828** Kg

Peso a **582.6** Kg

MORFOLOGIA

Garrese Largh.	4.00	Stretto	1	2	3	4	5	Largo
Spalla Conv.	4.00	Piatta						Convessa
Dorso Largh.	5.00	Stretto						Largo
Lombi Largh.	5.00	Stretti						Larghi
Groppa Conv.	4.00	Scarna						Convessa
Coscia Spess.	4.00	Stretta						Larga
Natica Conv.	4.00	Concava						Convessa
Natica Lungh.	4.00	Corta						Lunga

Statura	3.00	Bassa	1	2	3	4	5	Alta
Tronco Lungh.	3.00	Corto						Lungo
Torace Altezza	3.00	Non Disc.						Disceso
Torace Largh.	4.00	Stretto						Largo
Ilei Larghezza	5.00	Stretti						Larghi
Ischi Largh.	5.00	Stretti						Larghi
Groppa Lungh.	1.00	Corta						Lunga

Groppa Incl.	3.00	Inclinata	1	2	3	4	5	Controinc.
Linea Super.	3.00	Concava						Convessa
Arti Ant. Fro.	4.00	Cagnoli						Mancini
Arti Ant. Lato	3.00	Montonini						Arc. Av.
Arti Post. Lato	3.00	Falciati						Stangati
Arti Post. Diet.	3.00	Arcati Est.						Vaccini
Pastaio Angolo	3.00	Chiuso						Aperto
Unghioni Direz.	3.00	Incrociati						Aperti
Scheletro	3.66	Esile						Pesante
Pelle	4.00	Leggera.						Pesante
Testicoli	3.00	Poco Svil.						Molto Svil.

Punteggio **83.0** Qualifiche **B M B B**

PROGENIE

	N° Obs	Parti Spontanei	Parti Assistiti	Parti Cesarei
PRIMIPARE	461	96.07	3.28	0.66
PLURIPARE	1534	97.56	2.30	0.13

NOTE

Indici elevati e spiccata muscolosità sono i tratti salienti di Orco, dal pedigree ricco di vacche notevoli, costruito sulle linee di Laio e Musone.

CARATTERI RECESSIVI

MIOSTATINA: Normale

Seme disponibile presso Centro Tori Chiacchierini

Marchigiana

Bosco 51MC125980

Allevatore Pasqualini Giuseppe

(MC)

Proprietario C. Tori Chiacchierini

(PG)

GENEALOGIA

Bosco
51MC125980
Nato il 10-06-1992
P.ti: 83.5 B B M S

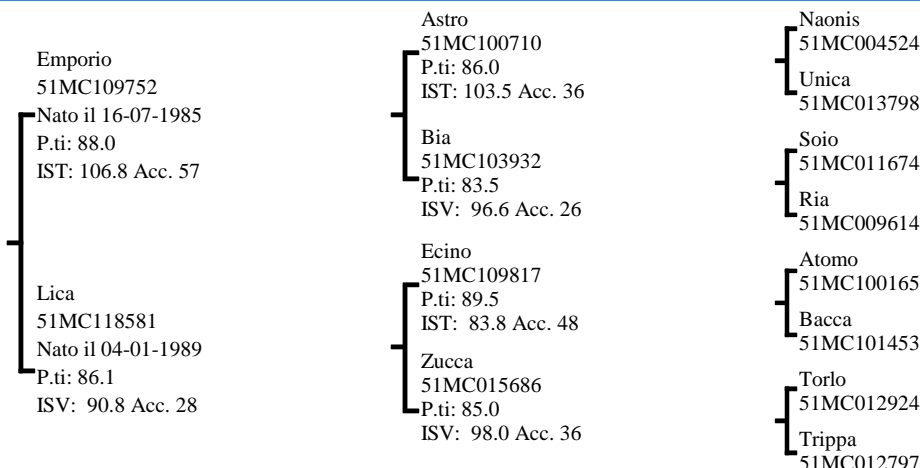

INDICI PERFORMANCE

Indice Selezione **104.7**

Indice Accrescimento **109.0**

Indice Muscolosità **98.2**

Accuratezza 64



INDICI MORFOLOGIA

Muscolosità **94.8**

Dimensioni **91.5**

Finezza **98.3**

Arti e Piedi **95.6**

Morfologia **95.6**

Accuratezza 76

RILIEVI

A.M.G. Pre-Performance Kg **1.325**

A.M.G. In Performance Kg **1.741**

Peso a 365 gg Kg **575.0**

MORFOLOGIA

			1	2	3	4	5	
Garrese Largh.	3.00	Stretto						Largo
Spalla Conv.	4.00	Piatta						Convessa
Dorso Largh.	3.00	Stretto						Largo
Lombi Largh.	3.00	Stretti						Larghi
Groppa Conv.	4.00	Scarna						Convessa
Coscia Spess.	3.00	Stretta						Larga
Natica Conv.	4.00	Concava						Convessa
Natica Lungh.	3.00	Corta						Lunga

			1	2	3	4	5	
Statura	4.00	Bassa						Alta
Tronco Lungh.	5.00	Corto						Lungo
Torace Altezza	4.00	Non Disc.						Disceso
Torace Largh.	4.00	Stretto						Largo
Ilei Larghezza	3.00	Stretti						Larghi
Ischi Largh.	5.00	Stretti						Larghi
Groppa Lungh.	5.00	Corta						Lunga

			1	2	3	4	5	
Groppa Incl.	3.00	Inclinata						Controinc.
Linea Super.	1.00	Concava						Convessa
Arti Ant. Fro.	4.00	Cagnoli						Mancini
Arti Ant. Lato	3.00	Montonini						Arc. Av.
Arti Post. Lato	3.00	Falciati						Stangati
Arti Post. Diet.	3.00	Arcati Est.						Vaccini
Pastaia Angolo	2.00	Chiuso						Aperto
Unghioni Direz.	3.00	Incrociati						Aperti
Scheletro	3.00	Esile						Pesante
Pelle	4.00	Leggera.						Pesante
Testicoli	3.00	Poco Svil.						Molto Svil.

Punteggio **83.5** Qualifiche **B B M S**

PROGENIE

	N° Obs	Parti Spontanei	Parti Assistiti	Parti Cesarei
PRIMIPARE	75	98.65	1.35	0.00
PLURIPARE	392	98.71	1.29	0.00

CARATTERI RECESSIVI

MIOSTATINA: Normale

NOTE

Toro con elevato A.M.G. in prova, discende da Zucca, vacca di fondazione della razza.

Seme disponibile presso Centro Tori Chiacchierini

GENEALOGIA

Isidoro
IT007PS029C035
Nato il 12-04-1998
P.ti: 84.0 B M M B

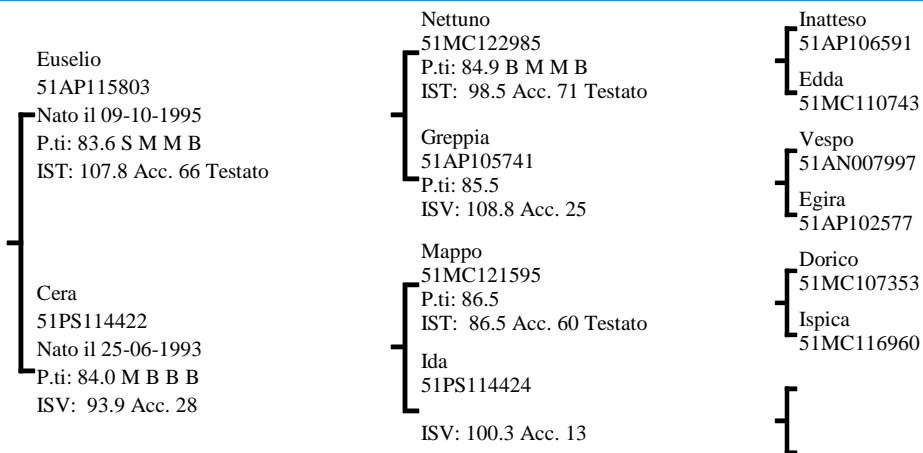

INDICI PERFORMANCE

Indice Selezione **104.6**

Indice Accrescimento **101.1**

Indice Muscolosità **105.9**

Accuratezza 78



INDICI MORFOLOGIA

Muscolosità **110.1**

Dimensioni **94.6**

Finezza **60.7**

Arti e Piedi **96.0**

Morfologia **95.1**

Accuratezza 98

RILIEVI

A.M.G. Pre-Performance Kg **1.283**

A.M.G. In Performance Kg **1.659**

Peso a 365 gg Kg **558.4**

MORFOLOGIA

Garrese Largh.	5.00	Stretto	1	2	3	4	5	Largo
Spalla Conv.	4.00	Piatta						Convessa
Dorso Largh.	5.00	Stretto						Largo
Lombi Largh.	4.00	Stretti						Larghi
Groppa Conv.	4.50	Scarna						Convessa
Coscia Spess.	4.00	Stretta						Larga
Natica Conv.	4.00	Concava						Convessa
Natica Lung.	3.00	Corta						Lunga

Statura	4.00	Bassa	1	2	3	4	5	Alta
Tronco Lung.	4.00	Corto						Lungo
Torace Altezza	4.00	Non Disc.						Disceso
Torace Largh.	4.00	Stretto						Largo
Ilei Larghezza	3.00	Stretti						Larghi
Ischi Largh.	5.00	Stretti						Larghi
Groppa Lung.	5.00	Corta						Lunga

Groppa Incl.	3.00	Inclinata	1	2	3	4	5	Controinc.
Linea Super.	2.00	Concava						Convessa
Arti Ant. Fro.	4.00	Cagnoli						Mancini
Arti Ant. Lato	3.00	Montonini						Arc. Av.
Arti Post. Lato	3.00	Falciati						Stangati
Arti Post. Diet.	3.00	Arcati Est.						Vaccini
Pastaia Angolo	4.00	Chiuso						Aperto
Unghioni Direz.	3.00	Incrociati						Aperti
Scheletro	3.00	Esile						Pesante
Pelle	4.00	Leggera.						Pesante
Testicoli	3.50	Poco Svil.						Molto Svil.

Punteggio **84.0** Qualifiche **B** Muscolosità **M** Dimensioni **M** Arti e Struttura **B**

PROGENIE

	N° Obs	Parti Spontanei	Parti Assistiti	Parti Cesarei
PRIMIPARE	961	96.56	3.24	0.21
PLURIPARE	3329	98.64	1.21	0.15

CARATTERI RECESSIVI

MIOSTATINA: Normale

NOTE

In evidenza per muscolosità, lunghezza del tronco e originalità del pedigree, da usare su bovine con arti corretti.

Seme disponibile presso Centro Tori MACERATA

Marchigiana

Cirano 51AN123750

Allevatore Giancamilli Erminio

(AN)

Proprietario C. Tori Chiacchierini

(PG)

GENEALOGIA

Cirano
51AN123750
Nato il 01-05-1993
P.ti: 89.0 M M O M

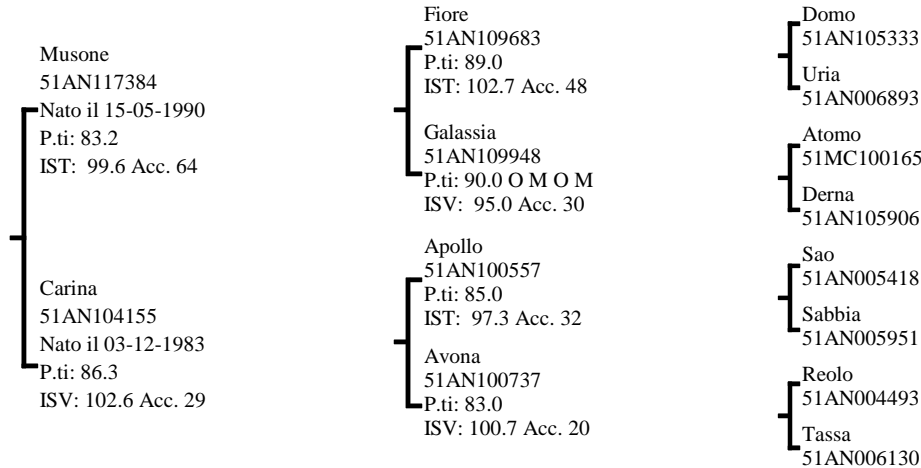

INDICI PERFORMANCE

Indice Selezione **104.5**

Indice Accrescimento **95.5**

Indice Muscolosità **111.3**

Accuratezza **85**

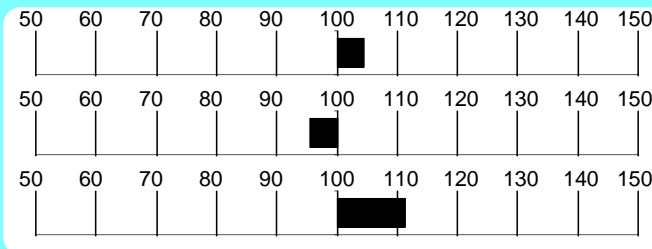

INDICI MORFOLOGIA

Muscolosità **126.2**

Dimensioni **113.0**

Finezza **105.8**

Arti e Piedi **105.4**

Morfologia **115.3**

Accuratezza **98**

RILIEVI

A.M.G. Pre-Performance **1.115** Kg

A.M.G. In Performance **1.536** Kg

Peso a **508.3** Kg

MORFOLOGIA

Garrese Largh.	4.00	Stretto	1	2	3	4	5	Largo
Spalla Conv.	4.00	Piatta	1	2	3	4	5	Convessa
Dorso Largh.	4.00	Stretto	1	2	3	4	5	Largo
Lombi Largh.	4.00	Stretti	1	2	3	4	5	Larghi
Groppa Conv.	5.00	Scarna	1	2	3	4	5	Convessa
Coscia Spess.	5.00	Stretta	1	2	3	4	5	Larga
Natica Conv.	4.00	Concava	1	2	3	4	5	Convessa
Natica Lung.	5.00	Corta	1	2	3	4	5	Lunga

Statura	3.00	Bassa	1	2	3	4	5	Alta
Tronco Lung.	4.00	Corto	1	2	3	4	5	Lungo
Torace Altezza	3.00	Non Disc.	1	2	3	4	5	Disceso
Torace Largh.	3.00	Stretto	1	2	3	4	5	Largo
Ilei Larghezza	3.00	Stretti	1	2	3	4	5	Larghi
Ischi Largh.	3.00	Stretti	1	2	3	4	5	Larghi
Groppa Lung.	3.00	Corta	1	2	3	4	5	Lunga

Groppa Incl.	3.00	Inclinata	1	2	3	4	5	Controinc.
Linea Super.	3.00	Concava	1	2	3	4	5	Convessa
Arti Ant. Fro.	4.00	Cagnoli	1	2	3	4	5	Mancini
Arti Ant. Lato	3.00	Montonini	1	2	3	4	5	Arc. Av.
Arti Post. Lato	3.00	Falciati	1	2	3	4	5	Stangati
Arti Post. Diet.	3.00	Arcati Est.	1	2	3	4	5	Vaccini
Pastaio Angolo	3.00	Chiuso	1	2	3	4	5	Aperto
Unghioni Direz.	3.00	Incrociati	1	2	3	4	5	Aperti
Scheletro	2.00	Esile	1	2	3	4	5	Pesante
Pelle	2.00	Leggera.	1	2	3	4	5	Pesante
Testicoli	3.00	Poco Svil.	1	2	3	4	5	Molto Svil.

Punteggio **86.7** Qualifiche **O** Muscolosità **M** Dimensioni **B** Arti e Struttura **M**

PROGENIE

	N° Obs	Parti Spontanei	Parti Assistiti	Parti Cesarei
PRIMIPARE	845	95.31	4.57	0.12
PLURIPARE	3760	96.19	3.75	0.05

CARATTERI RECESSIVI

MIOSTATINA: Eterozigote

NOTE

Cirano presenta un elevato indice muscolosità e grande lunghezza del tronco.

Seme disponibile presso Centro Tori Chiacchierini

GENEALOGIA

Genio
51AP118222
Nato il 12-11-1997
P.ti: 86.3 M O M B

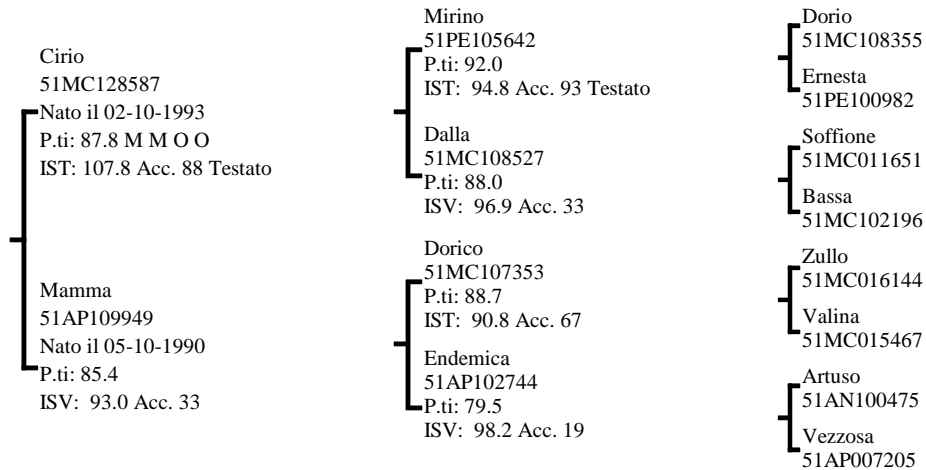

INDICI PERFORMANCE

Indice Selezione **102.1**

Indice Accrescimento **99.4**

Indice Muscolosità **103.8**

Accuratezza **75**

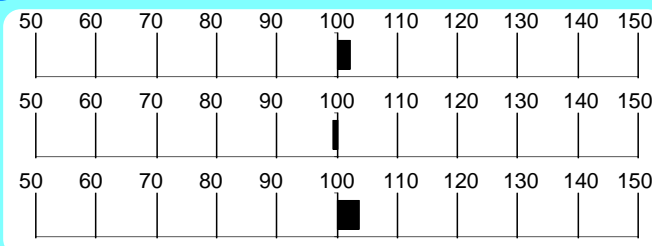

INDICI MORFOLOGIA

Muscolosità **118.0**

Dimensioni **113.8**

Finezza **50.2**

Arti e Piedi **107.0**

Morfologia **100.9**

Accuratezza **96**

RILIEVI

A.M.G. Pre-Performance **1.414** Kg

A.M.G. In Performance **1.806** Kg

Peso a 365 gg **640.8** Kg

MORFOLOGIA

			1	2	3	4	5	
Garrese Largh.	5.00	Stretto						Largo
Spalla Conv.	5.00	Piatta						Convessa
Dorso Largh.	4.33	Stretto						Largo
Lombi Largh.	4.33	Stretti						Larghi
Groppa Conv.	4.66	Scarna						Convessa
Coscia Spess.	5.00	Stretta						Larga
Natica Conv.	4.66	Concava						Convessa
Natica Lungh.	4.33	Corta						Lunga

			1	2	3	4	5	
Statura	4.00	Bassa						Alta
Tronco Lungh.	4.00	Corto						Lungo
Torace Altezza	4.00	Non Disc.						Disceso
Torace Largh.	4.00	Stretto						Largo
Ilei Larghezza	3.00	Stretti						Larghi
Ischi Largh.	5.00	Stretti						Larghi
Groppa Lungh.	4.33	Corta						Lunga

			1	2	3	4	5	
Groppa Incl.	2.00	Inclinata						Controinc.
Linea Super.	3.00	Concava						Convessa
Arti Ant. Fro.	3.00	Cagnoli						Mancini
Arti Ant. Lato	3.00	Montonini						Arc. Av.
Arti Post. Lato	3.00	Falciati						Stangati
Arti Post. Diet.	2.66	Arcati Est.						Vaccini
Pastaia Angolo	3.00	Chiuso						Aperto
Ungheioni Direz.	3.00	Incrociati						Aperti
Scheletro	4.00	Esile						Pesante
Pelle	4.00	Leggera.						Pesante
Testicoli	3.66	Poco Svil.						Molto Svil.

Punteggio **86.3** Qualifiche **M O M B**

PROGENIE

	N° Obs	Parti Spontanei	Parti Assistiti	Parti Cesarei
PRIMIPARE	399	98.22	0.76	1.02
PLURIPARE	1896	99.15	0.85	0.00

CARATTERI RECESSIVI

MIOSTATINA: Normale

NOTE

Vigoroso figlio di Cirio, con madre Dorico, in evidenza per muscolosità e lunghezza del tronco.

Seme disponibile presso SEMENITALY (MO)

GENEALOGIA

Saviano
IT069990008212
Nato il 12-05-2006
P.ti: 86.0 M M M B

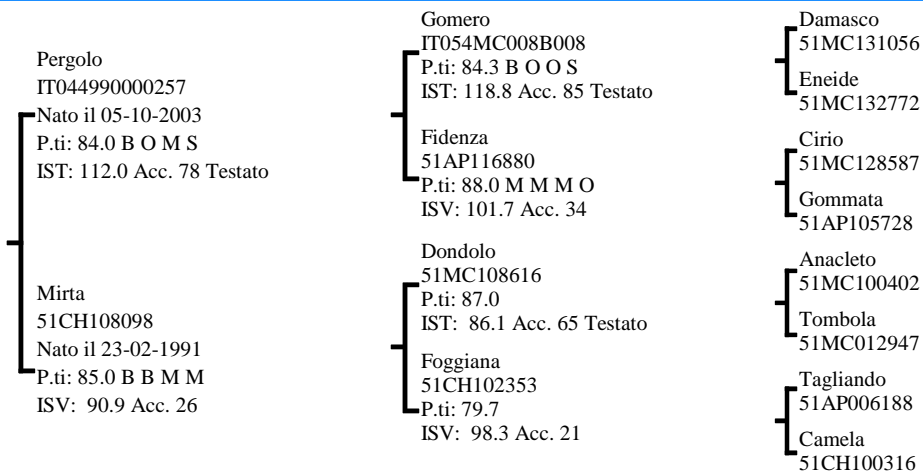

INDICI PERFORMANCE

Indice Selezione **102.1**

Indice Accrescimento **105.6**

Indice Muscolosità **97.7**

Accuratezza **61**

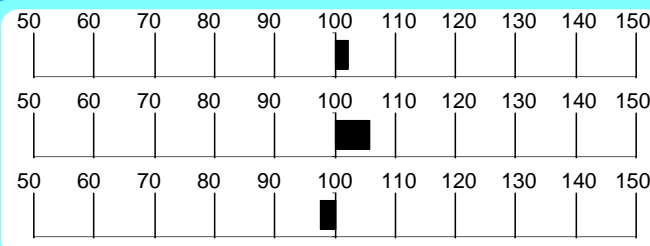

INDICI MORFOLOGIA

Muscolosità **115.1**

Dimensioni **83.4**

Finezza **83.6**

Arti e Piedi **117.6**

Morfologia **95.5**

Accuratezza **55**

RILIEVI

A.M.G. Pre-Performance **1.062** Kg

A.M.G. In Performance **1.812** Kg

Peso a 365 gg **550.5** Kg

MORFOLOGIA

			1	2	3	4	5	
Garrese Largh.	4.00	Stretto						Largo
Spalla Conv.	4.00	Piatta						Convessa
Dorso Largh.	4.00	Stretto						Largo
Lombi Largh.	5.00	Stretti						Larghi
Groppa Conv.	4.00	Scarna						Convessa
Coscia Spess.	4.00	Stretta						Larga
Natica Conv.	4.00	Concava						Convessa
Natica Lung.	5.00	Corta						Lunga

			1	2	3	4	5	
Statura	4.00	Bassa						Alta
Tronco Lung.	5.00	Corto						Lungo
Torace Altezza	3.00	Non Disc.						Disceso
Torace Largh.	5.00	Stretto						Largo
Ilei Larghezza	5.00	Stretti						Larghi
Ischi Largh.	5.00	Stretti						Larghi
Groppa Lung.	3.00	Corta						Lunga

			1	2	3	4	5	
Groppa Incl.	3.33	Inclinata						Controinc.
Linea Super.	3.00	Concava						Convessa
Arti Ant. Fro.	4.00	Cagnoli						Mancini
Arti Ant. Lato	3.00	Montonini						Arc. Av.
Arti Post. Lato	4.00	Falciati						Stangati
Arti Post. Diet.	3.00	Arcati Est.						Vaccini
Pastaio Angolo	3.00	Chiuso						Aperto
Ungcioni Direz.	3.00	Incrociati						Aperti
Scheletro	3.00	Esile						Pesante
Pelle	3.33	Leggera.						Pesante
Testicoli	3.33	Poco Svil.						Molto Svil.

Punteggio **86.0** Qualifiche **M M M B**

PROGENIE

	N° Obs	Parti Spontanei	Parti Assistiti	Parti Cesarei
PRIMIPARE	10	100.00	0.00	0.00
PLURIPARE	16	100.00	0.00	0.00

NOTE

Soggetto vigoroso, dalla spiccata muscolosità e con ottimi dati in prova, Saviano è figlio di Pergolo da una linea materna completamente aperta.

CARATTERI RECESSIVI

MIOSTATINA: Normale

Seme disponibile per piani di accoppiamento ANABIC

Marchigiana

Lezio 51MC119850

Allevatore Mattiacci Terzo

(MC)

Proprietario Centro Tori Macerata

(MC)

GENEALOGIA

Lezio
51MC119850
Nato il 16-09-1989
P.ti: 88.6

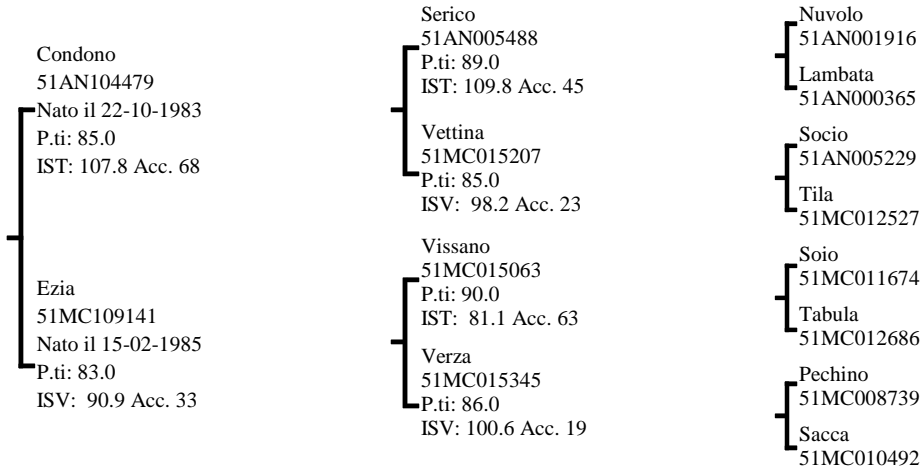

INDICI PERFORMANCE

Indice Selezione **101.7**
Indice Accrescimento **107.5**
Indice Muscolosità **95.1**
Accuratezza **83**

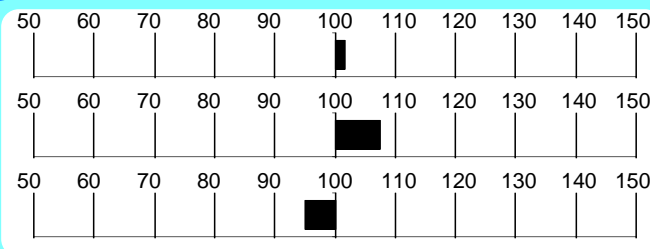

INDICI MORFOLOGIA

Muscolosità **102.0**
Dimensioni **66.5**
Finezza **98.1**
Arti e Piedi **113.5**
Morfologia **88.8**
Accuratezza **95**

RILIEVI

A.M.G. Pre-Performance **1.371** Kg

A.M.G. In Performance **1.467** Kg

Peso a **556.2** Kg

MORFOLOGIA

Garrese Largh.	3.00	Stretto	1	2	3	4	5	Largo
Spalla Conv.	3.00	Piatta						Convessa
Dorso Largh.	4.00	Stretto						Largo
Lombi Largh.	4.00	Stretti						Larghi
Groppa Conv.	3.00	Scarna						Convessa
Coscia Spess.	3.00	Stretta						Larga
Natica Conv.	5.00	Concava						Convessa
Natica Lungh.	4.00	Corta						Lunga

Statura	4.00	Bassa	1	2	3	4	5	Alta
Tronco Lungh.	3.00	Corto						Lungo
Torace Altezza	3.00	Non Disc.						Disceso
Torace Largh.	3.00	Stretto						Largo
Ilei Larghezza	3.00	Stretti						Larghi
Ischi Largh.	4.00	Stretti						Larghi
Groppa Lungh.	4.00	Corta						Lunga

Groppa Incl.	3.00	Inclinata	1	2	3	4	5	Controinc.
Linea Super.	3.00	Concava						Convessa
Arti Ant. Fro.	3.00	Cagnoli						Mancini
Arti Ant. Lato	3.00	Montonini						Arc. Av.
Arti Post. Lato	3.00	Falciati						Stangati
Arti Post. Diet.	3.00	Arcati Est.						Vaccini
Pastaio Angolo	3.00	Chiuso						Aperto
Unghioni Direz.	3.00	Incrociati						Aperti
Scheletro	3.00	Esile						Pesante
Pelle	4.00	Leggera.						Pesante
Testicoli	3.00	Poco Svil.						Molto Svil.

Punteggio **85.8** Qualifiche **B** Muscolosità **M** Dimensioni **B** Arti e Struttura **M**

PROGENIE

	N° Obs	Parti Spontanei	Parti Assistiti	Parti Cesarei
PRIMIPARE	1420	99.50	0.43	0.07
PLURIPARE	4345	99.42	0.58	0.00

NOTE

Un importante fuori linea con anteriore potente, piano dorsale largo, groppa ampia e arti posteriori corretti.

CARATTERI RECESSIVI

MIOSTATINA: Normale

Seme disponibile presso Centro Tori MACERATA

Marchigiana

Bulbo 51MC125385

Allevatore Degli Azzoni Roberto (MC)

Proprietario Semen Italy - Diegato (FC)

GENEALOGIA

Bulbo
51MC125385
Nato il 26-02-1992
P.ti: 86.1 M M M B

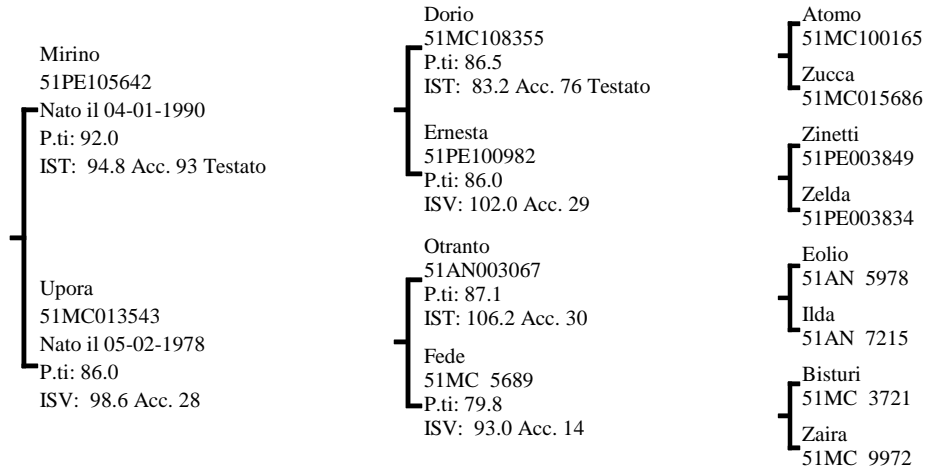

INDICI PERFORMANCE

Indice Selezione **101.4**

Indice Accrescimento **93.7**

Indice Muscolosità **108.5**

Accuratezza **62**

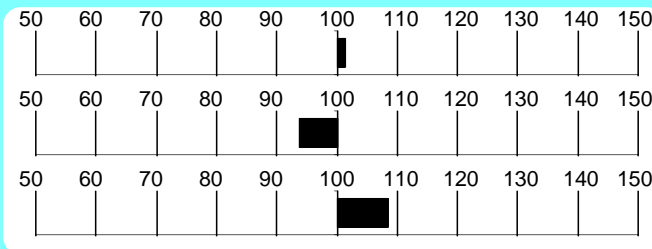

INDICI MORFOLOGIA

Muscolosità **83.0**

Dimensioni **87.3**

Finezza **141.5**

Arti e Piedi **109.7**

Morfologia **96.8**

Accuratezza **91**

RILIEVI

A.M.G. Pre-Performance **1.054** Kg

A.M.G. In Performance **1.377** Kg

Peso a **490.4** Kg

MORFOLOGIA

Garrese Largh.	3.00	Stretto	1	2	3	4	5	Largo
Spalla Conv.	3.00	Piatta						Convessa
Dorso Largh.	4.00	Stretto						Largo
Lombi Largh.	4.00	Stretti						Larghi
Groppa Conv.	4.00	Scarna						Convessa
Coscia Spess.	3.00	Stretta						Larga
Natica Conv.	4.00	Concava						Convessa
Natica Lungh.	4.00	Corta						Lunga

Statura	4.00	Bassa	1	2	3	4	5	Alta
Tronco Lungh.	4.00	Corto						Lungo
Torace Altezza	4.00	Non Disc.						Disceso
Torace Largh.	3.00	Stretto						Largo
Ilei Larghezza	3.00	Stretti						Larghi
Ischi Largh.	5.00	Stretti						Larghi
Groppa Lungh.	4.00	Corta						Lunga

Groppa Incl.	3.00	Inclinata	1	2	3	4	5	Controinc.
Linea Super.	3.00	Concava						Convessa
Arti Ant. Fro.	4.00	Cagnoli						Mancini
Arti Ant. Lato	3.00	Montonini						Arc. Av.
Arti Post. Lato	3.00	Falciati						Stangati
Arti Post. Diet.	3.00	Arcati Est.						Vaccini
Pastaia Angolo	3.00	Chiuso						Aperto
Unghioni Direz.	3.00	Incrociati						Aperti
Scheletro	3.00	Esile						Pesante
Pelle	3.00	Leggera.						Pesante
Testicoli	3.00	Poco Svil.						Molto Svil.

Punteggio **86.1** Qualifiche **M M M B**

PROGENIE

	N° Obs	Parti Spontanei	Parti Assistiti	Parti Cesarei
PRIMIPARE	283	99.28	0.36	0.36
PLURIPARE	1047	99.42	0.58	0.00

NOTE

Toro di buone dimensioni, corretto su arti e piedi.

CARATTERI RECESSIVI

MIOSTATINA: Normale

Seme disponibile presso SEMENITALY (MO)

GENEALOGIA

Daino
51MC130819
Nato il 20-10-1994
P.ti: 86.3 M M M M

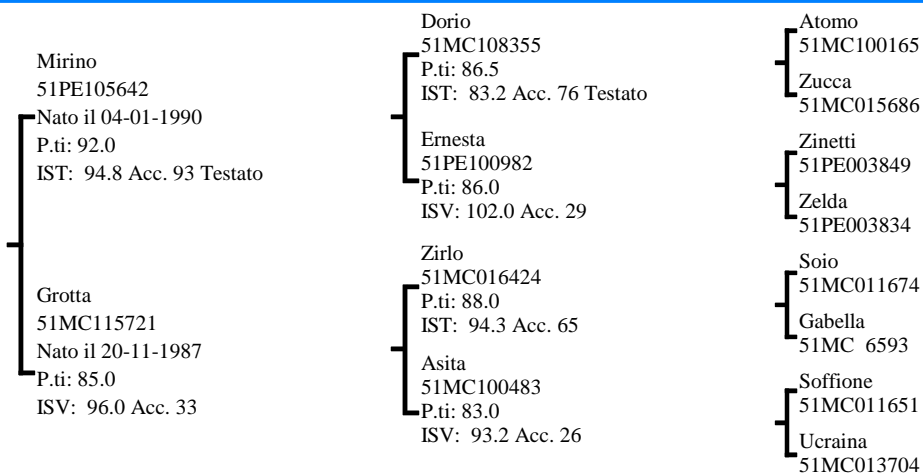

INDICI PERFORMANCE

Indice Selezione **101.3**

Indice Accrescimento **107.8**

Indice Muscolosità **94.2**

Accuratezza **77**

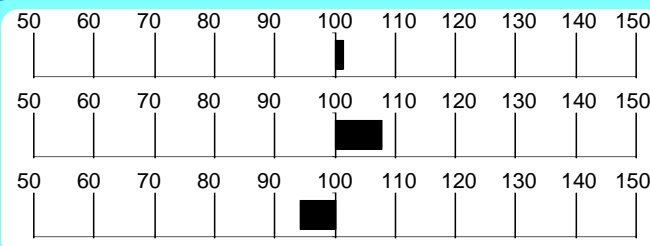

INDICI MORFOLOGIA

Muscolosità **97.2**

Dimensioni **123.6**

Finezza **89.8**

Arti e Piedi **94.4**

Morfologia **104.5**

Accuratezza **97**

RILIEVI

A.M.G. Pre-Performance **1.197** Kg

A.M.G. In Performance **1.854** Kg

Peso a 365 gg **577.6** Kg

MORFOLOGIA

Garrese Largh.	4.00	Stretto	1	2	3	4	5	Largo
Spalla Conv.	4.00	Piatta	1	2	3	4	5	Convessa
Dorso Largh.	4.00	Stretto	1	2	3	4	5	Largo
Lombi Largh.	4.00	Stretti	1	2	3	4	5	Larghi
Groppa Conv.	4.00	Scarna	1	2	3	4	5	Convessa
Coscia Spess.	3.66	Stretta	1	2	3	4	5	Larga
Natica Conv.	3.66	Concava	1	2	3	4	5	Convessa
Natica Lungh.	3.66	Corta	1	2	3	4	5	Lunga

Statura	4.66	Bassa	1	2	3	4	5	Alta
Tronco Lungh.	4.33	Corto	1	2	3	4	5	Lungo
Torace Altezza	4.00	Non Disc.	1	2	3	4	5	Disceso
Torace Largh.	4.00	Stretto	1	2	3	4	5	Largo
Ilei Larghezza	4.00	Stretti	1	2	3	4	5	Larghi
Ischi Largh.	5.00	Stretti	1	2	3	4	5	Larghi
Groppa Lungh.	4.66	Corta	1	2	3	4	5	Lunga

Groppa Incl.	3.00	Inclinata	1	2	3	4	5	Controinc.
Linea Super.	3.00	Concava	1	2	3	4	5	Convessa
Arti Ant. Fro.	3.33	Cagnoli	1	2	3	4	5	Mancini
Arti Ant. Lato	3.00	Montonini	1	2	3	4	5	Arc. Av.
Arti Post. Lato	3.00	Falciati	1	2	3	4	5	Stangati
Arti Post. Diet.	3.00	Arcati Est.	1	2	3	4	5	Vaccini
Pastaia Angolo	3.66	Chiuso	1	2	3	4	5	Aperto
Unghioni Direz.	3.33	Incrociati	1	2	3	4	5	Aperti
Scheletro	2.66	Esile	1	2	3	4	5	Pesante
Pelle	3.33	Leggera.	1	2	3	4	5	Pesante
Testicoli	3.00	Poco Svil.	1	2	3	4	5	Molto Svil.

Punteggio **86.3** Qualifiche **M M M M**

PROGENIE

	N° Obs	Parti Spontanei	Parti Assistiti	Parti Cesarei
PRIMIPARE	670	98.19	1.66	0.15
PLURIPARE	2698	97.95	1.90	0.15

NOTE

Toro dall'elevato A.M.G. in prova, notevole per muscolosità, struttura e correttezza degli arti.

CARATTERI RECESSIVI

MIOSTATINA: Normale

Seme disponibile presso Centro Tori MACERATA

Soggetto	Padre	Madre	Nonno Materno	Indici Genetici	Dati Performance	Seme Disponibile Presso
IT068990019437 Tiro Nato il 30-01-2007 P.ti: 85.0 B M M B	IT041000023305 Lupo Nato il 18-03-1999 P.ti: 85.0 M M M B	IT068000010312 Melinda Nato il 05-06-2000 P.ti: 82.0 B B B B	51PE114173 Emulo Nato il 04-04-1995 P.ti: 88.0	IST: 99.4 Accr.:103.9 Musc.: 95.2	AMG in test: 1.841 Peso 365 gg: 630.5	Seme stoccato per piani di accoppiamento ANABIC
IT041000023305 Lupo Nato il 18-03-1999 P.ti: 85.0 M M M B	51AN128396 Enea Nato il 01-12-1995 P.ti: 86.7 M O M S	51AN127356 Enna Nato il 10-01-1995 P.ti: 84.0 B B B B	51PE105642 Mirino Nato il 04-01-1990 P.ti: 92.0	IST: 98.4 Accr.:105.4 Musc.: 92.1	AMG in test: 1.755 Peso 365 gg: 499.0	Seme disponibile presso Centro Tori MACERATA
IT043000003744 Miglio Nato il 10-07-2000 P.ti: 82.5 B O M S	IT003AN087B013 Gigante Nato il 01-11-1997 P.ti: 84.7 B O B B	51AN123991 Canna Nato il 06-05-1993 P.ti: 87.0 O M M B	51MC118785 Idone Nato il 21-12-1988 P.ti: 85.6 M M B B	IST: 98.4 Accr.: 81.1 Musc.:116.4	AMG in test: 1.391 Peso 365 gg: 509.5	Seme disponibile presso Centro Tori MACERATA.
IT019AN102B007 Golfo Nato il 10-09-1997 P.ti: 87.0 M M M B	51MC131162 Dedalo Nato il 03-07-1994 P.ti: 87.0 M M M M	51AN125013 Dinda Nato il 01-01-1994 P.ti: 84.0 M B M B	51MC119514 Lario Nato il 12-06-1989 P.ti: 87.0	IST: 98.2 Accr.:105.7 Musc.: 91.5	AMG in test: 1.897 Peso 365 gg: 645.9	Seme disponibile presso Centro Tori Chiacchierini.
51MC124711 Nuco Nato il 16-09-1991 P.ti: 83.7 B B M B	51AP106591 Inatteso Nato il 10-04-1988 P.ti: 85.6	51MC114093 Gipa Nato il 20-03-1987 P.ti: 83.2	51MC016424 Zirlo Nato il 20-11-1980 P.ti: 88.0	IST: 98.1 Accr.:104.9 Musc.: 92.2	AMG in test: 1.736 Peso 365 gg: 565.3	Seme disponibile presso Centro Tori Chiacchierini
51PS116651 Erode Nato il 07-06-1995 P.ti: 86.3 B M M B	51AN119099 Nilo Nato il 27-01-1991 P.ti: 88.2	51PS108508 Livia Nato il 01-05-1989 P.ti: 88.0	51AN104479 Con dono Nato il 22-10-1983 P.ti: 85.0	IST: 96.0 Accr.:100.3 Musc.: 93.5	AMG in test: 1.619 Peso 365 gg: 545.3	Seme disponibile presso Centro Tori MACERATA
51PE105642 Mirino Nato il 04-01-1990 P.ti: 92.0	51MC108355 Dorio Nato il 20-10-1984 P.ti: 86.5	51PE100982 Ernesta Nato il 31-08-1985 P.ti: 86.0	51PE003849 Zinetti Nato il 07-09-1980 P.ti: 87.0	IST: 94.8 Accr.: 93.3 Musc.: 98.8	AMG in test: 1.502 Peso 365 gg: 525.1	Seme disponibile presso Centro Tori MACERATA
51PE106860 Nenolo Nato il 23-02-1991 P.ti: 86.0	51MC108355 Dorio Nato il 20-10-1984 P.ti: 86.5	51PE003536 Vella Nato il 01-07-1979 P.ti: 86.0	51PE002102 Abbondio Nato il 20-08-1974 P.ti: 86.0	IST: 91.9 Accr.: 87.1 Musc.:100.5	AMG in test: 1.355 Peso 365 gg: 536.6	Seme disponibile presso Centro Tori Chiacchierini
IT042000042757 Ombroso Del Conero Nato il 07-09-2002 P.ti: 83.0 B M M S	IT042000040046 Mozart Del Conero Nato il 20-07-2000 P.ti: 85.0 M M M B	IT042000038204 Lussy Nato il 24-01-1999 P.ti: 87.0 B M O M	51PS116651 Erode Nato il 07-06-1995 P.ti: 86.3 B M M B	IST: 91.1 Accr.: 87.7 Musc.: 98.7	AMG in test: 1.766 Peso 365 gg: 631.1	Seme disponibile presso Centro Tori MACERATA
IT003AN087B013 Gigante Nato il 01-11-1997 P.ti: 84.6 B O B B	51AN127260 Erro Nato il 02-03-1995 P.ti: 85.0 M M M B	51AN104916 Carioca Nato il 31-12-1983 P.ti: 82.0	51AN008580 Zolfo Nato il 14-09-1980 P.ti: 88.0	IST: 83.3 Accr.: 75.0 Musc.: 99.3	AMG in test: 1.622 Peso 365 gg: 509.2	Seme disponibile presso Centro Tori MACERATA

Marchigiana

Tori testati ed abilitati alla I.A.

TORO			Indici Genetici					Dati Performance			Val. Morf.					
Matricola	Nome	Data di Nascita	Seme	I S T	R a n k	A c c r. c.	M u s c.	AMG	Peso	Mus.	P.ti	Qualif.	Padre Matricola	Nome	IST	P.ti
								Test	365					Madre Matricola	Nome	ISV
51AN113234	Ireo	18-09-1988		100	422	100	100	1.592	507	353	84		51AN107331 51AN106302	Ebolo Doma	103 95	86 84
51AN113258	Ianos	05-10-1988		94	643	96	96	1.155	564	383	84		51MC107055 51AN100575	Dacco Arpa	82 104	85
51AN114345	Iseo	03-10-1988		99	468	101	97	1.227	436	351	85		51AN007997 51AN100629	Vespo Austira	103 96	89 81
51AN114434	Idone	18-09-1988		103	306	100	105	1.462	572	332	83		51AN 9286 51AN106878	Lupo Enna	98 102	96 86
51AN115254	Laio	03-04-1989		88	784	96	86	1.257	454	326	87		51AN109950 51AN106802	Giove Essa	94 87	87 80
51AN115507	Lindo	07-06-1989		111	98	110	107	1.455	474	368	84		51AN007997 51AN104017	Vespo Carica	103 108	89 84
51AN115558	Lato	08-04-1989		103	303	100	105	1.601	453	367	83		51AN008580 51AN008762	Zolfo Zavatta	107 98	88 84
51AN116190	Laco	03-07-1989		92	712	99	89	1.399	468	323	83		51MC112057 51AN102991	Fiano Cupa	94 95	86 83
51AN117256	Mango	01-05-1990		103	320	106	98	1.438	517	376	85		51AN109950 51AN110558	Giove Gara	94 103	87 83
51AN119746	Nuvolari	20-09-1991		96	586	101	92	1.692	614	362	86		51MC112057 51MC112666	Fiano Foga	94 91	86 92
51AN121695	Belindo	20-01-1992		109	144	110	103	1.350	470	400	85		51AN115254 51AN113777	Laio Luisa	88 112	87 83
51AN122030	Bullo	05-09-1992		94	680	92	98	1.529	538	421	85		51PE102483 51AN114628	Icaro Irla	79 97	86 86
51AN122670	Caronte	15-02-1993		98	524	98	98	1.378	497	390	87		51MC120829 51AN112390	Limoto Ingra	87 101	84 83
51AN123271	Birbo	20-11-1992		115	50	115	108	1.543	547	437	86		51MC119850 51AN115870	Lezio Latta	101 109	88 85
51AN123318	Barone	07-12-1992		94	660	99	92	1.281	475	375	84		51PE105759 51AN116808	Lapillo Mola	87 99	85 84
51AN123750	Cirano	01-05-1993	S	104	285	95	111	1.536	508	430	89		51AN117384 51AN104155	Musone Carina	99 102	83 86
51AN123944	Cavour	01-06-1993		95	606	95	98	1.515	527	415	87		51MC108355 51AN109712	Dorio Fora	83 103	86 85
51AN124124	Caronte	18-06-1993		101	393	97	104	1.516	498	516	88		51AN117189 51AN115734	Mago Lara	101 104	86 84
51AN125069	Dumbo	11-03-1994		103	331	101	102	1.471	539	428	87		51PE105642 51AN112789	Mirino Ira	94 104	92 85
51AN125303	Dolce	03-02-1994		108	176	105	106	1.462	518	392	86		51MC119850 51AN118405	Lezio Manola	101 104	88 86
51AN125884	Dracula	20-07-1994		101	404	99	102	1.761	510	391	85		51AN109950 51AN101912	Giove Blonda	94 98	87 83
51AN125886	Dracula	20-06-1994		96	596	102	91	2.029	565	359	87		51PE105642 51MC104614	Mirino Curia	94 91	92 84
51AN126754	Derivante	01-11-1994		100	414	99	101	1.606	544	348	85		51PE105642 51AN107954	Mirino Emula	94 103	92 85
51AN127205	Evasio	05-03-1995		105	248	106	102	1.540	525	432	87		51MC119850 51MC115982	Lezio Issata	101 105	88 90
51AN127541	Elios	10-04-1995	S	105	228	106	102	1.559	538	282	87		51MC119850 51AN111293	Lezio Gigia	101 103	88 82
51AN127604	Evaristo	14-05-1995		94	682	99	91	1.760	607	371	85		51AN119746 51AN111781	Nuvolari Gancia	96 92	86 82
51AN128396	Enea	01-12-1995		117	43	105	120	1.438	542	477	86		51AN123750 51AN121351	Cirano Banana	104 106	89 83
51AN128958	Figo	15-03-1996		109	137	100	114	1.362	505	441	87		51AN124305 51AN108799	Cairo Frana	109 106	84 83
51AN128959	Figoso	01-03-1996		102	346	105	98	1.512	525	383	83		51AN124305 51AN123311	Cairo Ciccia	109 98	84 85

TORO			Indici Genetici					Dati Performance			Val. Morf.					
Matricola	Nome	Data di Nascita	Seme	I S T	R a n k	A c c r. c.	M u s c.	AMG Test	Peso 365	Mus.	P.ti	Qualif.	Padre	Nome	IST	P.ti
													Matricola			
51AN129115	Figo	02-04-1996		118	33	103	124	1.658	533	442	83		51AN123750 51MC123066	Cirano Mirandola	104 109	89 87
51AN129150	Famoso	10-02-1996		103	316	99	106	1.322	509	427	84		51AN123750 51MC115982	Cirano Issata	104 105	89 90
51AN129447	Fanfullo	25-05-1996		101	402	102	99	1.628	565	417	84		51MC128587 51AN116874	Cirio Malva	107 92	87 83
51AN130059	Fulmine	05-07-1996		107	189	108	102	1.648	566	357	83		51AN125303 51AN124388	Dolce Comica	108 102	86 84
51AP106591	Inatteso	10-04-1988		94	670	105	85	1.436	506	324	85		51MC110599 51AP006833	Ecco Urbana	90 95	85 84
51AP106914	Infelice	17-06-1988		94	657	97	94	1.398	468	365	85		51MC015063 51AP100773	Vissano Calia	81 105	90 84
51AP110672	Nevro	23-06-1991		105	259	105	102	1.741	588	405	85		51AP106591 51AP103109	Inatteso Eufordia	94 100	85 83
51AP113764	Docile	14-04-1994		105	242	101	107	1.570	489	376	85		51PE105642 51AP109762	Mirino Malva	94 101	92 86
51AP114538	Dino	13-11-1994		104	299	107	98	1.708	529	374	86		51AN121695 51AP109456	Belindo Manavia	109 93	85 82
51AP115271	Erico	09-08-1995		101	395	101	100	1.801	550	390	85		51AP110672 51AP112879	Nevro Canea	105 103	85 84
51AP115803	Euselio	09-10-1995	S	107	185	110	101	1.549	584	355	83		51MC122985 51AP105741	Nettuno Greppia	98 108	84 85
51AP115817	Eusebio	10-10-1995		118	32	108	119	1.711	545	422	85		51PE107499 51AP110365	Nocino Niside	119 102	87 83
51AP116651	Fulmine	25-07-1996		118	34	107	119	1.513	584	428	85		51AN121695 51AP102577	Belindo Egira	109 108	85 83
51AP116664	Fiume	08-08-1996		116	47	111	113	1.807	585	438	85		51MC125980 51AP109149	Bosco Milva	104 100	83 84
51AP116678	Fiocco	07-08-1996		100	429	94	106	1.428	529	338	84		51AN123750 51AP101322	Cirano Colonna	104 102	89 90
51AP118222	Genio	12-11-1997	S	102	373	99	103	1.806	641	476	86		51MC128587 51AP109949	Cirio Mamma	107 93	87 85
51MC117089	Imeto	12-06-1988		112	84	107	112	1.645	493	360	85		51MC109470 51MC107017	Erno Dotta	109 101	84 83
51MC117229	Irso	20-07-1988		100	413	99	102	1.384	502	381	83		51MC109426 51MC106884	Elo Divina	97 96	85 86
51MC117328	Isolo	10-06-1988		84	833	88	87	1.375	476	314	83		51MC107055 51MC014646	Dacco Ventola	82	85 86
51MC118785	Idone	21-12-1988		110	109	103	112	1.269	446	398	85		51MC109470 51MC016433	Erno Zirla	109 103	84 85
51MC119279	Loffio	07-05-1989		91	743	97	88	1.444	466	345	83		51MC107353 51MC108527	Dorico Dalla	90 96	88 88
51MC119680	Laro	02-08-1989		82	847	95	77	1.732	545	310	82		51MC015063 51MC108653	Vissano Dorsa	81 87	90 83
51MC119850	Lezio	16-09-1989	S	101	382	107	95	1.467	556	393	88		51AN104479 51MC109141	Condono Ezia	107 90	85 83
51MC120829	Limoto	26-10-1989		87	805	90	90	1.236	544	363	84		51MC109817 51MC100922	Ecino Bresa	83 97	89 83
51MC121077	Moscone	02-01-1990		107	180	101	110	1.419	511	366	84		51MC113225 51MC016433	Fango Zirla	102 103	84 85
51MC121624	Mono	01-06-1990		104	280	105	101	1.561	531	331	83		51MC115586 51MC100038	Gelso Amena	99 102	86 83
51MC122157	Momo	13-07-1990		99	467	99	100	1.583	500	346	83		51MC113225 51MC107925	Fango Disca	102 92	84 83
51MC122207	Mercurio	04-08-1990		108	147	110	103	1.597	528	356	88		51AN107104 51MC109687	Erro Etima	111 100	88 83
51MC122448	Mugello	08-09-1990		110	112	107	108	1.428	495	338	84		51AN107104 51MC106232	Erro Cabra	111 94	88 83

TORO			Indici Genetici					Dati Performance			Val. Morf.						
Matricola	Nome	Data di Nascita	Seme	I S T	R a n k	A c c r.	M u s c.	AMG	Peso	Mus.	P.ti	Qualif.	Padre	Nome	IST	P.ti	
								Test	365				Matricola				Matricola
51MC122985	Nettuno	20-01-1991			98	503	108	88	1.487	545	413	84	51AP106591 51MC110743	Inatteso Edda	94	85 104	85 83
51MC123432	Maggio	04-12-1990			95	618	97	96	1.541	568	356	85	51MC104008 51MC107160	Ceto Donna	91	86 95	86 83
51MC123758	Nottolo	28-04-1991			98	487	98	99	1.655	513	376	83	51MC115586 51MC114096	Gelso Giaffa	99	86 100	86 83
51MC124228	Nerino	02-08-1991			77	877	84	80	1.638	547	393	88	51PE102483 51MC102826	Icaro Baracca	79	86 88	86 83
51MC124711	Nuco	16-09-1991	S		98	527	104	92	1.736	565	334	83	51AP106591 51MC114093	Inatteso Gipa	94	85 93	85 83
51MC124885	Nerone	24-11-1991			88	780	97	85	1.412	550	406	86	51AP106591 51MC117327	Inatteso Irata	94	85 85	85 88
51MC125385	Bulbo	26-02-1992	S		101	391	93	108	1.377	490	378	86	51PE105642 51MC013543	Mirino Upora	94	92 98	92 86
51MC125979	Bilio	30-05-1992			110	120	108	107	1.553	555	430	86	51MC109752 51MC015686	Emporio Zucca	106	88 97	88 85
51MC125980	Bosco	10-06-1992	S		104	274	108	98	1.741	575	341	83	51MC109752 51MC118581	Emporio Lica	106	88 90	88 86
51MC128401	Cacio	27-06-1993			91	735	89	97	1.563	519	388	87	51MC119514 51MC118581	Lario Lica	88	87 90	87 86
51MC128449	Corno	15-06-1993			100	434	103	97	1.768	541	333	83	51PE107828 51MC119638	Nevoso Luna	102	85 85	85 85
51MC128572	Coro	14-09-1993			99	452	100	98	1.636	548	443	87	51PE105642 51MC116451	Mirino Illusa	94	92 102	92 82
51MC128587	Cirio	02-10-1993			107	183	106	105	1.823	558	470	87	51PE105642 51MC108527	Mirino Dalla	94	92 96	92 88
51MC130476	Domenico	07-08-1994			94	673	99	92	1.816	556	369	85	51PE105642 51MC119278	Mirino Larida	94	92 91	92 85
51MC130652	Danubio	20-08-1994			98	518	94	102	1.739	585	407	84	51MC119514 51MC118689	Lario Insa	88	87 101	87 85
51MC130819	Daino	20-10-1994	S		101	398	107	94	1.854	578	387	86	51PE105642 51MC115721	Mirino Grotta	94	92 96	92 85
51MC131056	Damasco	11-09-1994	S		108	171	100	111	1.736	546	360	86	51AN115254 51MC115134	Laio Gotta	88	87 102	87 92
51MC131480	Dito	10-12-1994			112	87	110	108	1.589	581	417	85	51AN121695 51MC109099	Belindo Ebe	109	85 98	85 84
51MC132754	Esodo	17-05-1995			98	490	102	95	1.558	572	333	85	51PE105642 51MC106518	Mirino Cesta	94	92 96	92 83
51MC133408	Edo	14-11-1995			100	435	100	100	1.655	526	387	84	51PE105642 51MC124266	Mirino Nenia	94	92 103	92 84
51MC134162	Furioso	02-03-1996			99	453	105	94	1.608	578	404	85	51PE105642 51MC124249	Mirino Ninetta	94	92 92	92 85
51MC134746	Furo	12-02-1996			99	462	101	97	1.472	543	386	83	51PE105642 51MC121109	Mirino Mura	94	92 99	92 83
51MC135143	Fumoso	11-05-1996			94	683	94	96	1.714	602	428	84	51AN122157 51MC127140	Boro Cinzia	94	86 86	86 85
51PE102483	Icaro	16-12-1988			79	869	82	85	1.204	420	375	86	51MC108355 51PE003792	Dorio Zenta	83	86 89	86 86
51PE105642	Mirino	04-01-1990	S		94	651	93	98	1.502	525	414	92	51MC108355 51PE100982	Dorio Ernesta	83	86 102	86 86
51PE106860	Nenolo	23-02-1991	S		91	725	87	100	1.355	537	394	86	51MC108355 51PE003536	Dorio Vella	83	86 101	86 86
51PE107499	Nocino	21-03-1991			119	24	111	118	1.505	591	433	87	51AN107104 51MC109168	Erro Ema	111	88 107	88 82
51PE111977	Domingos	07-02-1994			113	73	111	109	1.659	503	370	84	51PE107499 51PE100980	Nocino Etichetta	119	87 100	87 89
51PE114173	Emulo	04-04-1995			102	348	104	100	1.569	544	326	88	51AP110672 51PE108025	Nevro Nebera	105	85 93	85 83

TORO			Indici Genetici					Dati Performance			Val. Morf.					
Matricola	Nome	Data di Nascita	S	I	R	A	M	AMG Test	Peso 365	Mus.	P.ti	Qualif.	Padre	Nome	IST	P.ti
													Matricola			
51PE114558	Escalier	02-09-1995		120	20	115	115	1.749	530	408	83		51AN123271 51PE111039	Birbo Cristina	115 107	86 84
51PE114566	Evulso	14-08-1995		105	254	100	107	1.887	553	399	84		51AN119746 51PE110099	Nuvolari Biada	96 102	86 84
51PE115480	Fiordo	13-06-1996		103	309	111	94	1.827	600	382	84		51AN119746 51PE101138	Nuvolari Erena	96 101	86 85
51PE116141	Fandango	10-07-1996		107	196	113	98	1.775	550	339	83		51AN123271 51PE106854	Birbo Mina	115 100	86 86
51PG100117	Distico	02-04-1994		94	662	96	95	1.623	523	420	85		51PE106860 51MC125831	Nenolo Bolla	91 95	86 83
51PS108419	Lallo	20-01-1989		108	168	112	100	1.522	416	363	86		51AN104479 51MC110748	Condono Frida	107 101	85 84
51PS108757	Lello	25-10-1989		95	625	98	94	1.465	518	333	88		51MC109752 51MC109966	Emporio Ebina	106 91	88 85
51PS111697	Buco	21-01-1992		90	754	90	94	1.316	461	359	87		51MC115704 51MC108858	Gaudio Esosa	89 94	86 86
51PS112828	Caucaso	01-01-1993		103	334	105	99	1.364	509	471	88		51PS108757 51PS106883	Lello Ittica	95 100	88 84
51PS113241	Cuoco	26-03-1993		108	157	106	106	1.390	463	331	88		51PS108419 51PS102547	Lallo Dalia	108 104	86 85
51PS113496	Callo	11-11-1993		99	477	97	101	1.683	548	367	84		51PE105642 51PS108876	Mirino Lupa	94 99	92 85
51PS114343	Cefalo	01-12-1993		106	218	99	110	1.588	532	402	86		51PE105642 51MC107811	Mirino Dina	94 101	92 83
51PS114903	Dattero	22-01-1994		104	295	102	103	1.412	485	419	86		51PS108757 51PS108033	Lello Ivrea	95 104	88 83
51PS115202	Darko	15-06-1994		103	329	103	101	1.827	542	397	86		51PE105642 51PS108217	Mirino Isea	94 105	92 84
51PS115559	Dollo	06-10-1994		102	354	93	110	1.709	528	464	84		51PE105642 51PS109810	Mirino Mina	94 107	92 82
51PS115838	Ermete	03-02-1995		100	417	102	98	1.620	506	320	86		51PS108743 51PS109770	Lauro Lupa	96 103	84 84
51PS116145	Etrusco	05-04-1995		81	855	86	85	1.350	554	383	86		51AN119099 51PS108024	Nilo Itaca	91 92	88 84
51PS116651	Erode	07-06-1995	S	95	603	100	93	1.619	545	359	86		51AN119099 51PS108508	Nilo Livia	91 105	88 88
51PS117789	Falco	19-07-1996		104	297	97	108	1.500	525	371	84		51PS114343 51PS105139	Cefalo Gotta	106 84	86 84
51PS120021	Giano	18-09-1997		88	795	94	87	1.937	607	424	86		51MC124228 51PS105508	Nerino Greca	77 101	88 84
51TE132049	Mammut	14-06-1989		92	721	89	98	1.515	527	407	85		51MC108355 51TE005363	Dorio Vandala	83 100	86 83
IT003AN087B013	Gigante	01-11-1997	S	83	840	75	99	1.622	509	528	84	BOBB	51AN127260 51AN104916	Erro Carioca	90 97	85 82
IT004AP119C017	Ispido	04-06-1998		111	102	103	113	1.728	555	452	84		51AN128958 51AP114067	Figo Domizia	109 102	87 85
IT007AP032C009	Iliaco	01-01-1998		99	457	93	105	1.288	476	351	83		51AP115271 51TE155095	Erico Diga	101 93	85 84
IT007AP032C010	Italiano	05-01-1998		99	458	108	91	1.495	589	306	82		51PE114173 51TE118241	Emulo Fabiola	102 96	88 84
IT007PS029C035	Isidoro	12-04-1998	S	104	279	101	105	1.659	558	420	84	BMMB	51AP115803 51PS114422	Euselio Cera	107 93	83 84
IT019AN102B007	Golfo	10-09-1997	S	98	523	105	91	1.897	646	356	87		51MC131162 51AN125013	Dedalo Dinda	90 94	87 84
IT021PE582C002	Iacobo	16-03-1998		110	118	105	110	1.542	533	429	85		51PE114173 51PE106967	Emulo Mellina	102 109	88 86
IT024990053109	Quarto	24-07-2004		112	83	105	114	1.678	515	500	84	BOBB	51MC125979 IT043000001311	Bilio Orchidea	110 113	86 86

TORO			Indici Genetici					Dati Performance			Val. Morf.						
Matricola	Nome	Data di Nascita	Seme	I S T	R a n k	A c r.	M u s c.	AMG Test	Peso 365	Mus.	P.ti	Qualif.	Padre	Nome	IST	P.ti	
													Matricola				Nome
IT024990089260	Romolo	09-07-2005			97	562	96	98	1.701	567	433	87	MMMM	51PE105642 IT042000042670	Mirino Olimpia	94	92 108 87
IT024990089267	Sirio	03-01-2006			110	116	110	105	1.718	597	479	87	MOMM	51AP118222 IT002MC060B001	Genio Giava	102	86 105 83
IT024990152552	Sire	08-08-2006			107	186	97	114	1.614	576	481	87	BOMB	51AN123750 IT043000002179	Cirano Pallina	104	89 108 84
IT024990152561	Teodoro	14-03-2007			106	209	101	109	1.550	597	491	88	MOMM	51PS116651 IT043000001311	Erode Orchidea	95	86 113 86
IT024990240054	Valdo	03-02-2009			108	148	112	100	1.675	605	444	83	BMMS	IT024990089267 IT042000042670	Sirio Olimpia	110	87 108 87
IT024MC019B017	Gomello	22-12-1997			106	207	110	100	1.764	549	390	83		51MC128587 51MC124249	Cirio Ninetta	107	87 92 85
IT024MC019C033	Ilo	14-07-1998			105	237	104	104	1.583	516	383	83		51AN123271 51MC131213	Birbo Deroga	115	86 93 83
IT030PE028C004	Iso	04-11-1998			113	80	103	116	1.603	549	413	83		51AN123750 51PE111039	Cirano Cristina	104	89 107 84
IT030PE082C004	Iuri	07-08-1998			104	272	103	103	1.789	582	361	85	MMMS	51AN123271 51PE102789	Birbo Lancella	115	86 93 84
IT036AN012C001	Igolo	27-04-1998			100	412	98	102	1.392	557	377	85		51MC131056 51AN119204	Damasco Nomina	108	86 89 85
IT036AN012C002	Indios	05-05-1998			107	178	99	112	1.654	546	416	85	MMMB	51MC131056 51AN126438	Damasco Denia	108	86 96 85
IT036MC002C003	Inno	14-04-1998			105	257	101	106	1.185	491	420	84		51MC131056 51MC131231	Damasco Daria	108	86 96 84
IT041000020108	Lucio	01-09-1999			109	136	107	106	1.430	577	392	84		51AN124305 51MC131665	Cairo Dora	109	84 101 82
IT041000021353	Lando	11-12-1999			104	265	105	101	1.618	562	480	84	BOMS	51AN124305 51PS115561	Cairo Doga	109	84 97 83
IT041000023305	Lupo	18-03-1999	S		98	510	105	92	1.755	499	436	85		51AN128396 51AN127356	Enea Enna	117	86 93 84
IT041000023705	Martino	09-11-2000			110	114	101	114	1.434	504	393	83	BMMB	51AN128396 51PS113362	Enea Carla	117	86 95 83
IT041000024773	Marlon	10-06-2000			104	270	96	110	1.712	531	384	84	MMMB	51AN122030 51PS116957	Bullo Erica	94	85 106 83
IT041000027556	Mosto	09-01-2000			111	101	103	114	1.576	592	483	85	BOMB	51AN124305 51MC130542	Cairo Doccia	109	84 97 84
IT041000027949	Mario	15-02-2000			107	190	103	107	1.474	594	441	85	MMOS	51AN124305 51MC130543	Cairo Divana	109	84 102 88
IT041000027953	Mino	16-04-2000			108	155	96	116	1.581	581	449	84		IT034AN035C002 51MC131662	Impero Eraria	104	89 105 87
IT041000032325	Nestore	14-04-2001			103	310	95	109	1.686	586	460	84	MMMS	IT034AN035C002 IT046CH260C120	Impero	104	89 93 86
IT041000032341	Napoleone	06-06-2001			110	126	99	115	1.859	573	425	85	MMOB	IT034AN035C002 51MC130528	Impero Dedra	104	89 97 89
IT041000037917	Narciso	22-11-2001			100	437	101	98	1.786	601	465	85	BOMS	IT042AN001C025 51PS114671	Itaco Dina	104	84 95 87
IT041000038148	Nestore	09-11-2001			108	160	103	109	1.842	547	416	85	BMMB	51AN128396 51AN127357	Enea Ella	117	86 100 87
IT041000038222	Oreste	31-01-2002			101	389	96	106	1.609	601	390	83	BMMS	IT042000030051 IT007PS069C008	Lotar Italia	115	87 92 83
IT041000038623	Orione	14-02-2002			98	517	88	109	1.597	590	398	85	BMMB	IT044AN002C016 51PS117867	Indio Fina	106	84 99 85
IT041000041300	Omar	13-06-2002			109	138	99	115	1.774	587	474	84	BOBB	IT034AN035C002 51PS112638	Impero Costa	104	89 105 86
IT041000041306	Orco	11-12-2002	S		104	269	100	106	1.828	583	424	83	BMMB	IT034AN035C002 IT041000021354	Impero Liana	104	89 104 88
IT041000043489	Picasso	16-08-2003			121	14	109	124	1.908	634	460	85	BOMB	IT034AN035C002 IT069000201017	Impero	104	89 109 86

TORO			Indici Genetici					Dati Performance			Val. Morf.						
Matricola	Nome	Data di Nascita	Seme	I S T	R a n k	A c r.	M u s c.	AMG Test	Peso 365	Mus.	P.ti	Qualif.	Padre	Nome	IST	P.ti	
													Matricola				Nome
IT041000044585	Pindaro	19-06-2003			100	421	96	104	1.895	609	368	85	BMMB	IT034AN035C002 51MC130545	Impero Dona	104 94	89 86
IT041000047124	Paolo	25-03-2003	S		106	208	105	104	1.396	583	387	84	BMBS	51MC125979 51AN130263	Bilio Flora	110 107	86 88
IT041000048548	Quarto	12-01-2004			103	322	103	101	1.687	515	481	85	BOBB	51MC130819 IT007PS069C010	Daino Iva	101 107	86 82
IT041990001736	Pongo	14-12-2003			104	281	105	101	1.663	652	425	84	B MOS	IT043000003846 51PS108585	Nolo Luna	98 106	85 86
IT041990005134	Pasquale	08-12-2003			119	28	115	113	1.700	545	450	85	MMMM	IT042000042093 IT041000032346	Nimrod Del Conero Nina	114 111	87 84
IT041990008726	Quarantadue	01-03-2004			108	167	114	97	1.877	624	349	83	BMMS	IT034AN035C002 IT018AN096C009	Impero Ischia	104 112	89 83
IT041990016385	Ron	16-06-2005			126	5	125	114	1.734	606	440	83	BOMS	IT042000042093 IT041000041331	Nimrod Del Conero Nerina	114 105	87 85
IT041990019520	Sirio	12-05-2006			116	49	107	117	1.610	547	471	84	MOMS	IT042000030050 IT041000026294	Leonetoro Nilde	107 106	84 83
IT041990020123	Rubens	10-10-2005			100	425	106	94	1.636	572	434	84	BMMB	IT043000067143 51PS115561	Omero Doga	90 97	85 83
IT041990022236	Socrate	17-03-2006	S		111	106	110	106	1.599	517	403	85	MMMM	IT044000038556 IT041000038564	Obolo Oletta	108 106	85 86
IT041990031822	Tinco	10-04-2007	S		106	212	105	104	1.425	578	393	86	BMMM	IT043000058303 IT043000005681	Normo Perla	102 104	87 85
IT041990031876	Tudor	11-04-2007			103	301	101	105	1.534	577	371	83	MMOS	IT043000016647 51PS116908	Limpido Fiocca	110 100	84 87
IT041990033355	Uxi	01-11-2008			119	25	109	120	1.796	624	475	85	MOOS	IT041990020128 IT041000043451	Sole Odiva	108 109	87 86
IT041990040782	Toldo	30-12-2007			107	198	110	100	1.664	539	329	82	BBBB	IT068000034318 IT015PS061D019	Ose' Laura	108 103	83 85
IT041990043507	Urbano	18-10-2008	S		108	153	100	112	1.745	580	483	86	MOOS	51AP118222 IT041990009662	Genio Quella	102 109	86 87
IT042000030051	Lotar	24-07-1999			115	51	101	122	1.587	570	483	87	MOOB	51AP115817 51AN130464	Eusebio Festosa	118 104	85 90
IT042000030118	Leone	10-04-1999			109	131	105	108	1.413	566	416	85		51PS116651 51MC123066	Erode Mirandola	95 109	86 87
IT042000030553	Loto	19-07-1999			108	170	107	105	1.658	557	419	85	MMMM	51MC128587 51MC118194	Cirio Lima	107 104	87 85
IT042000030627	Luffo	19-12-1999			98	489	100	97	1.569	580	394	86		51AN131234 51AN120556	Gourmet Nappa	103 96	83 84
IT042000031116	Metauro Di Case Nuove	25-04-2000			128	1	112	131	1.753	561	426	84		IT054MC008B008 51AN125030	Gomero Damina	118 107	84 86
IT042000031289	Mirto	02-06-2000			109	130	98	116	1.575	496	464	84		51AN129115 51AN115255	Figo Lata	118 107	83 82
IT042000031509	Masso Valdolmo	03-09-2000			105	229	98	111	1.584	587	446	85	BOMB	IT007PS029C035 51AN130464	Isidoro Festosa	104 104	84 90
IT042000031815	Nobile	11-01-2001			106	215	105	104	1.883	566	424	84	BMMS	51AN130757 51MC112321	Febus Femina	106 102	85 83
IT042000032641	Nibbio	02-05-2001			111	99	105	112	1.717	546	409	85	MMMM	51AN129115 51AN126497	Figo Dama	118 100	83 84
IT042000032867	Nerone	01-07-2001			108	165	103	108	1.631	560	409	83	BMMS	51MC131056 51MC127143	Damasco Cervia	108 90	86 86
IT042000033060	Nuoro	28-08-2001			115	54	110	113	2.084	620	489	86	MOMB	51MC128587 51MC125921	Cirio Bilca	107 102	87 88
IT042000033368	Otello Valdolmo	20-02-2002			107	187	107	103	1.728	538	386	82	SMMB	IT044AN004B006 51AN130846	Golia Giada	95 110	84 86
IT042000033444	Orano	02-03-2002			124	7	111	126	1.795	590	451	84	BOMS	51AN129115 IT044AN066B018	Figo Gatta	118 110	83 82
IT042000033447	Oblio	28-02-2002			109	139	98	115	1.416	543	403	82	SMBB	51AN129115 51AN122409	Figo	118 100	83 86

TORO			Indici Genetici					Dati Performance			Val. Morf.					
Matricola	Nome	Data di Nascita	Seme	I S T	R a n k	A c r.	M u s c.	AMG Test	Peso 365	Mus.	P.ti	Qualif.	Padre	Nome	IST	P.ti
													Matricola			
IT042000033871	Orione	05-09-2002			120	21	111	119	1.958	714	470	82 BOOS	IT042000031116 51AN124895	Metauro Di Case Nuove Dida	128 96	84 85
IT042000033952	Olimpio	14-08-2002			105	239	96	112	1.619	608	419	82 SMMS	IT042000030051 51MC127143	Lotar Cervia	115 90	87 86
IT042000034176	Pruno	01-02-2003			111	104	105	112	1.590	501	444	84 BOBB	IT042000031116 51AN124372	Metauro Di Case Nuove Cipolla	128 94	84 83
IT042000034395	Pizzo	20-05-2003			107	191	105	105	1.901	665	446	84 BMMS	IT003AN087C008 51AN128224	Indro Elsa	98 104	83 82
IT042000034512	Ponente	08-04-2003			117	41	103	123	1.463	502	459	83 BOBB	IT042000031116 IT044AN066B018	Metauro Di Case Nuove Gatta	128 110	84 82
IT042000034964	Piolo	10-03-2003			120	17	108	123	1.365	516	371	83 BMBS	IT042000031116 51AN122409	Metauro Di Case Nuove	128 100	84 86
IT042000038222	Lotto	28-05-1999			99	476	92	105	1.479	520	421	84 BMMB	51PS116651 51MC131714	Erode Esina	95 97	86 86
IT042000038223	Lampo	25-06-1999			102	374	101	101	1.478	548	354	85	51MC131056 51AN127329	Damasco Dorata	108 100	86 87
IT042000038276	Moro	11-03-2000			109	142	104	109	1.568	504	389	83 BMBB	51AN130059 51AN129877	Fulmine Franca	107 85	83
IT042000041315	Nordico	20-02-2001	S		110	111	109	107	1.617	551	423	82 BMMS	51AN130059 51AN125536	Fulmine Daria	107 102	83 84
IT042000042092	Nerone Del Conero	18-08-2001			95	628	93	99	1.669	587	421	83 BMMS	IT042000038221 IT042000038204	Leo Lussy	98 102	85 87
IT042000042093	Nimrod Del Conero	10-09-2001			114	60	117	104	2.037	658	454	87 BOMM	51PS116651 IT034AN013C011	Erode Imperia	95 110	86 88
IT042000042405	Olmo	20-03-2002			114	66	104	117	1.529	496	374	83 BMBS	IT054MC008B008 IT034AN037B008	Gomero Giorgina	118 105	84 86
IT042000042455	Oscar Del Conero	20-06-2002			109	141	104	109	1.876	574	399	84 MMMS	51MC131056 IT034AN013B009	Damasco Gardenia	108 107	86 86
IT042000042757	Ombroso Del Conero	07-09-2002	S		91	739	87	98	1.766	631	415	83 BMMS	IT042000040046 IT042000038204	Mozart Del Conero Lussy	95 102	85 87
IT042990000012	Quito	10-02-2004			105	231	108	101	1.471	552	435	85 BMMB	IT042000031295 51AN130296	Moro Farfalla	108 105	84 83
IT042990000352	Poseidone Del Conero	30-11-2003			108	175	100	112	1.889	626	461	85 BOMS	IT042000015235 IT042000038204	Mirino li Lussy	111 102	85 87
IT042990000977	Quarso	02-04-2004			122	12	110	123	1.679	545	410	84 BMBB	IT042000031116 51AN116201	Metauro Di Case Nuove Lara	128 108	84 82
IT042990000989	Quiso	12-05-2004			120	18	106	125	1.836	539	481	82 SOSB	IT042000031116 51AN126496	Metauro Di Case Nuove Doria	128 97	84 82
IT042990001352	Quorum Di Case Nuove	01-03-2004			108	150	92	120	1.334	480	426	83 BMBB	IT041000024773 51AN125030	Marlon Damina	104 107	84 86
IT042990001459	Quasar Valdolmo	25-08-2004			103	332	99	105	1.739	608	486	86 MOMB	51PS116651 IT042000033661	Erode Orchidea Valdolmo	95 104	86 87
IT042990004046	Remo	01-03-2005			116	44	108	116	1.589	503	440	84 BMMB	51PE105642 IT042000033165	Mirino Ora	94 128	92 85
IT042990004202	Roki	15-03-2005			112	96	98	119	1.393	475	477	82 BOSB	IT007PS029C035 IT042000042444	Isidoro Osella	104 107	84 87
IT042990006035	Spillo Del Conero	05-03-2006			117	37	111	115	1.613	503	432	83 BMMS	IT042990000353 IT042000042982	Quarzo Del Conero Pesca Del Conero	109 111	86 90
IT042990006036	Squalo Del Conero	14-04-2006			101	388	102	100	1.614	523	421	83 SOBS	51MC128587 IT042000038204	Cirio Lussy	107 102	87 87
IT042990006922	Urano	01-02-2008			107	184	107	104	1.614	527	436	85 BMMB	51PS116651 IT042000039633	Erode Lucilla	95 113	86 87
IT042990007678	Rodeo Valdolmo	08-10-2005	S		112	86	110	108	1.499	561	422	87 MMMM	IT043000004309 IT044AN002C001	Nek Isotta	103 108	85 90
IT042990007698	Socrate Valdolmo	15-07-2006			116	45	115	110	1.822	613	427	88 MMOM	IT044990000257 IT042000033133	Pergolo Novella Valdolmo	111 108	84 89
IT042990007719	Toronto Valdolmo	05-07-2007			113	79	103	116	1.484	491	433	84 BMMS	IT043000016647 IT042000031655	Limpido Mara Valdolmo	110 104	84 86

TORO			Indici Genetici					Dati Performance			Val. Morf.					
Matricola	Nome	Data di Nascita	Seme	I S T	R a n k	A c r. c.	M u s c.	AMG Test	Peso 365	Mus.	P.ti	Qualif.	Padre	Nome	IST	P.ti
													Matricola			
IT042990008135	Sambuco	08-03-2006		108	159	107	105	1.593	506	395	84	BMBB	IT044000033397 IT043000060473	Nerone Nevada	101 103	85 85
IT042990010759	Seul	09-06-2006		102	371	99	104	1.353	482	368	85	BMBB	51MC128587 IT042000042569	Cirio Orata	107 103	87 87
IT042990010771	Sibari	15-10-2006	S	106	217	101	108	1.679	560	477	86	MOMB	IT044000033397 IT042000031886	Nerone Nizza Valdolmo	101 102	85 85
IT042990010945	Sentinum Di Case Nuove	01-09-2006	S	105	261	110	96	1.820	523	332	84	MBMB	IT043000017971 IT042000031688	Mugello Morgana Di Case Nuove	127 100	84 84
IT042990014011	Tango	28-07-2007		114	70	107	113	1.647	559	457	85	MOMB	IT043000004951 51AN128224	Ponzio Elsa	114 104	83 82
IT042990016354	Telemaco Valdolmo	11-12-2007	S	105	247	111	97	1.760	579	393	85	BMBB	IT044990000257 IT042000033133	Pergolo Novella Valdolmo	111 108	84 89
IT042990017978	Umbro	31-08-2008		109	134	104	109	1.865	612	433	86	MMMB	IT068990015605 IT042000042109	Rodolfo Nila	104 109	82 84
IT042990018186	Uccio	01-09-2008		117	39	110	116	1.632	626	458	85	MOOS	IT044990006521 IT042990000971	Rosko Quasar	121 112	82 84
IT042990019217	Ultor Di Case Nuove	10-08-2008		110	115	109	106	1.833	510	359	82	BMMS	IT044990000257 51AN125030	Pergolo Damina	111 107	84 86
IT043000002097	Quatar	12-01-2004		97	535	100	95	1.627	546	479	84	BOBS	IT041000023305 51AN124806	Lupo Diana	98 99	85 82
IT043000003005	Mago	01-01-2000		103	325	108	96	1.599	523	390	82	BMMS	51MC128587 51MC132584	Cirio Erga	107 94	87 85
IT043000003744	Miglio	10-07-2000	S	98	509	81	116	1.391	510	472	82		IT003AN087B013 51AN123991	Gigante Canna	83 109	84 87
IT043000003846	Nolo	21-01-2001		98	516	100	96	1.752	616	397	85	MMOS	51PS116651 51MC123429	Erode Nada	95 97	86 84
IT043000004182	Mao	15-10-2000		107	193	102	109	1.687	531	462	84		51PS116651 51MC136387	Erode Fusa	95 107	86 90
IT043000004259	Nerone	18-12-2001		96	594	99	94	1.310	476	600	83	BOBB	51PS116651 51MC135697	Erode Fortezza	95 98	86 89
IT043000004309	Nek	08-04-2001		103	313	104	100	1.607	613	409	85	MMMB	51PS116651 51MC131664	Erode Dela	95 98	86 84
IT043000004875	Otello	19-10-2002		105	252	110	97	1.761	594	398	88	MMOB	51PS116651 51MC126280	Erode Buccia	95 100	86 85
IT043000004951	Ponzio	15-02-2003	S	114	63	110	112	1.444	572	451	83	BMMS	IT033MC068B004 51MC130331	Gigante Desa	112 106	90 83
IT043000005032	Pluto	30-01-2003		98	500	103	94	1.678	611	380	84	BMBB	51PS116651 51AN123964	Erode Cina	95 100	86 86
IT043000005701	Quirinale	16-02-2004		119	29	111	118	1.567	620	475	84	BOMS	IT043000004021 51MC130331	Nero Desa	113 106	87 83
IT043000005741	Quiz	15-07-2004		95	607	95	97	1.613	583	430	86	MMMM	IT043000019459 IT043000003313	Nomade Lista	90 104	87 83
IT043000005853	Polifemo	30-12-2003		111	107	99	117	1.437	528	443	83	BMBB	IT042000030051 51MC136387	Lotar Fusa	115 107	87 90
IT043000016093	Liano	03-05-1999		112	91	114	104	1.864	570	335	82	BBMS	51MC135469 51MC133817	Fialo Ella	116 98	86 83
IT043000016647	Limpido	18-10-1999		110	125	102	112	1.533	552	405	84	MMMB	51MC131056 51MC132772	Damasco Eneide	108 106	86 87
IT043000017971	Mugello	01-07-2000	S	127	3	122	119	1.712	657	406	84		51MC135469 51MC132974	Fialo Edoca	116 109	86 84
IT043000019428	Nerone	18-03-2001		102	367	102	100	1.713	630	478	91	OOOM	51PS116651 IT023MC070B003	Erode Grotta	95 102	86 84
IT043000021027	Novello	11-09-2001		101	396	100	101	1.634	578	471	84	MOMB	IT041000023305 IT003MC041C001	Lupo Ilona	98 103	85 87
IT043000021240	Omero	20-01-2002		106	219	102	107	1.761	590	453	85	BOMB	51MC128587 51MC133909	Cirio Eca	107 99	87 83
IT043000024030	Oro	14-08-2002		110	113	103	112	1.835	590	388	82	BMMS	IT042000030051 51MC133181	Lotar Etria	115 95	87 87

TORO			Indici Genetici					Dati Performance			Val. Morf.					
Matricola	Nome	Data di Nascita	S	I	R	A	M	AMG Test	Peso 365	Mus.	P.ti	Qualif.	Padre	Nome	IST	P.ti
													Matricola			
IT043000048602	Lindo	17-06-1999											51MC130819 51MC134456	Daino Fifa	101 102	86 86
IT043000048605	Maestoso	03-02-2000											51MC130819 51MC115944	Daino Gina	101 92	86 85
IT043000052672	Mugello	25-01-2000											51PS116651 51MC137689	Erode Garbina	95 103	86 85
IT043000055047	Mesonte	12-11-2000											51MC125980 51MC134227	Bosco Ecora	104 100	83 84
IT043000063005	Nikolas	26-10-2001											IT041000023305 51MC124266	Lupo Nenia	98 103	85 84
IT043000066160	Poldo	28-02-2003											IT042000031815 51MC136675	Nobile Fumosa	106 112	84 84
IT043000067143	Omero	08-11-2002											IT041000023305 51MC132457	Lupo Erra	98 93	85 85
IT043000067653	Pero	10-09-2003											51PS116651 51MC133908	Erode Enube	95 97	86 84
IT043000071853	Ponente	08-11-2003											IT041000023305 51MC133405	Lupo Emira	98 92	85 83
IT043000073822	Quasimodo	06-08-2004											IT043000017971 IT024MC019B016	Mugello Grinta	127 110	84 82
IT043990007152	Robin	20-05-2005											IT042000015235 IT043000018163	Mirino li Miccia	111 111	85 88
IT043990010950	Sole	10-07-2006											51PS116651 IT003MC028C001	Erode loria	95 108	86 86
IT043990012706	Storage	02-03-2006											51MC131056 IT043000005402	Damasco Pausa	108 104	86 85
IT043990016430	Scudo	12-09-2006											51AN123271 IT043000016477	Birbo Laida	115 103	86 86
IT043990017057	Sultano	15-08-2006											IT044990001095 IT04300000802	Quaquero Marice	113 94	84 83
IT043990017077	Silvio	01-12-2006	S										IT043000017971 IT002MC058C002	Mugello Isotta	127 109	84 88
IT043990017079	Tex	02-03-2007											IT042000031116 IT002MC058C005	Metauro Di Case Nuove Italia	128 105	84 85
IT043990018053	Spazio	21-10-2006											IT043000026831 IT043000021021	Palio Noce	88 103	91 86
IT043990020699	Scuro	20-11-2006											IT043000017971 IT043000003239	Mugello Mesta	127 105	84 82
IT043990020700	Silone	01-12-2006											IT043000004951 IT043000005388	Ponzio Perla	114 107	83 86
IT043990021128	Tuono	20-06-2007											IT068990008971 IT043000005402	Quebec Pausa	120 104	86 85
IT043990021688	Taker	01-09-2007											51AN123271 IT043990007140	Birbo Ronxen	115 100	86 86
IT043990021696	Turbo	02-06-2007											IT043000017971 IT043000023813	Mugello Odra	127 98	84 86
IT043990023061	Trofeo	18-05-2007											51PE105642 IT043000003683	Mirino Modella	94 107	92 87
IT043990027470	Toledo	25-09-2007											51AN123271 IT043000016477	Birbo Laida	115 103	86 86
IT043990028257	Urbino	26-08-2008											IT043000004951 IT043000005899	Ponzio Quota	114 107	83 85
IT043990033700	Urias	28-11-2008											51MC131056 IT043990017075	Damasco Sibilla	108 113	86 87
IT043990035613	Ufficiale	08-10-2008	S										51AN123271 IT043000021241	Birbo Oliva	115 104	86 88
IT043990036963	Urto	19-12-2008	S										IT043000004875 IT043000005689	Otello Pila	105 116	88 86

TORO			Indici Genetici					Dati Performance			Val. Morf.					
Matricola	Nome	Data di Nascita	Seme	I	R	A	M	AMG Test	Peso 365	Mus.	P.ti	Qualif.	Padre	Nome	IST	P.ti
													Matricola			
IT043PS061C009	Indo	25-02-1998		101	407	97	104	1.760	550	468	85		51AN123750 51PS113784	Cirano Cernia	104	89
IT044000025068	Leopardo	01-05-1999		104	291	98	107	1.559	512	460	83		51AN128958 51AP117038	Figo Gana	109	87
IT044000037177	Origano	10-06-2002		114	72	103	118	1.920	556	448	84	BOMB	51AN128396 51AP112879	Enea Canea	117	86
IT044000037178	Odero	01-07-2002		110	110	102	113	1.735	563	415	85	MMMB	51AN128396 51AP114679	Enea Enna	117	86
IT044000037627	Orovik	03-07-2002		89	762	92	92	1.657	551	370	84	BMMB	IT003AN087B013 IT005AP028C008	Gigante Lentina	83	84
IT044000037644	Oxford	07-08-2002		97	537	95	100	1.777	546	406	85	MMMB	51AN123750 51AP116880	Cirano Fidenza	104	89
IT044000038132	Ontario	01-04-2002		98	528	98	98	1.600	543	424	83	BMMS	IT041000023305 IT044000025185	Lupo Lunazia	98	85
IT044000038556	Obolo	15-05-2002		108	162	104	107	1.897	571	425	85	BMMB	IT054MC008B008 51AP118181	Gomero Girella	118	84
IT044990000257	Pergolo	05-10-2003	S	111	97	114	104	2.089	690	463	84	BOMS	IT054MC008B008 51AP116880	Gomero Fidenza	118	84
IT044990001095	Quaquero	07-01-2004		113	76	105	115	1.424	559	485	84	MOBB	IT054MC008B008 IT044000025431	Gomero Lamezia	118	84
IT044990005963	Svetlan	06-02-2006		117	42	112	113	1.684	546	435	85	BMMB	IT007PS029C035 IT044990001094	Isidoro Pilma	104	84
IT044990006521	Rosko	07-02-2005		121	16	108	124	1.403	522	446	82	SMMS	IT042000030051 IT044000033360	Lotar Nuvola	115	87
IT044990007541	Rocco	20-06-2005		121	13	116	116	1.711	548	451	84	MOBB	IT068000028670 IT044000038236	Navello Oasi	123	85
IT044990007551	Sospiro	03-06-2006		115	52	113	110	1.726	514	459	84	MMMS	IT044990000257 IT044000038236	Pergolo Oasi	111	84
IT044990009199	Renoir	02-09-2005		102	351	104	99	1.651	552	380	84	BMMB	51AN123271 51TE160298	Birbo	115	86
IT044990009820	Timolao	10-03-2007		101	386	100	102	1.582	561	388	83	BMOS	51MC128587 51AP117185	Cirio Grifa	107	87
IT044990013569	Tiberius	07-05-2007		113	74	109	111	1.706	525	490	86	BOOM	IT068990008971 IT044000031749	Quebec Mora	120	86
IT044990017022	Ulisse	08-05-2008		108	145	108	105	1.613	597	416	85	BMMB	51AN123271 IT044990011524	Birbo Suri	115	86
IT044990018605	Uruguay	02-06-2008		112	92	105	113	1.412	558	476	85	MOMB	IT007PS029C035 IT044000038019	Isidoro Orenne	104	84
IT044990019374	Ulivo	07-03-2008		116	46	117	107	1.761	629	465	84	BOOB	IT068990008971 IT044000042801	Quebec Quimbaya	120	86
IT044990019934	Umile	12-08-2008		109	135	102	111	1.735	580	494	84	BOMB	IT044990000257 IT044990001257	Pergolo Reinilde	111	84
IT044990020015	Uragano D'aquino	20-05-2008	S	107	204	106	104	1.855	612	471	84	BMMB	IT044990000257 IT067000004902	Pergolo Leonessa	111	84
IT044AN002C016	Indio	15-09-1998		106	224	92	117	1.620	493	451	84		51MC131056 51AN130464	Damasco Festosa	108	86
IT044BN250C021	Iris	03-12-1998		99	472	99	99	1.323	549	448	86	BOMB	51MC129243 51BN117195	Crispo Nipica	100	86
IT054MC004C001	Innato	29-09-1998		106	216	104	105	1.703	604	394	84	MMMB	51AN123271 51MC125401	Birbo Bacca	115	86
IT054MC008B008	Gomero	01-10-1997		118	31	109	119	2.068	633	489	84		51MC131056 51MC132772	Damasco Eneide	108	86
IT060990007760	Pedro Di Giunture	15-12-2003		100	419	94	106	1.454	590	457	86	MMMB	51AN123750 IT044000032259	Cirano Nantilla	104	89
IT060990014774	Rino	02-02-2005		104	275	101	105	1.434	475	408	84	BMMB	51MC128587 IT060000136787	Cirio Olga	107	87
IT062990083983	Urio	25-11-2008		120	22	116	114	1.697	560	351	82	BMMS	IT043000017971 IT062990019735	Mugello Sara	127	84

TORO			Indici Genetici					Dati Performance			Val. Morf.							
Matricola	Nome	Data di Nascita	Seme	I S T	R a n k	A c c r.	M u s c.	AMG Test	Peso 365	Mus.	P.ti	Qualif.	Padre	Nome	IST	P.ti		
													Matricola				Madre	Matricola
IT067990001229	Pargolo	03-04-2003			114	58	106	116	1.760	562	419	83	BMMS	IT041000027953 IT067000005563	Mino		108	84
IT067990025528	Rubino	05-08-2005			118	36	108	118	1.924	666	449	87	MMOB	IT041000027953 51TE154468	Mino		108	84
IT067990050998	Unello	06-12-2008			107	181	104	107	1.668	545	399	82	BMMS	IT043990020699 51CH111904	Scuro Eviana		120	84
IT068000001280	Limpio	10-10-1999			94	668	100	91	1.548	544	362	82	BMMS	51PE105642 51PE112980	Mirino Dimia		94	92
IT068000008385	Lirto	02-12-1999			103	311	100	105	1.476	488	417	85		51AN123750 51PE117384	Cirano Gazza		104	89
IT068000012188	Nunzio	10-11-2001			111	105	111	105	1.813	535	418	84	BMMS	51MC130819 51PE114561	Daino Eliana		101	86
IT068000014669	Marco	14-05-2000			104	264	103	104	1.629	547	321	82		51AP118222 51PE116430	Genio Felisia		102	86
IT068000015705	Miro'	07-12-2000			101	381	95	107	1.330	551	422	85	MMMB	51AN128396 51PE115792	Enea Fidelia		117	86
IT068000018519	Nestor	13-05-2001			117	40	101	125	1.442	550	447	85	BMMB	IT054MC008B008 51PE110013	Gomero Balìa		118	84
IT068000028670	Navello	10-12-2001			123	9	117	119	1.731	597	466	85	SOMM	IT054MC008B008 IT068000006088	Gomero Lesina		118	84
IT068000030200	Omero	08-12-2002			112	93	105	113	1.683	515	362	82	BMBS	IT054MC008B008 IT068000016481	Gomero Mariella		118	84
IT068000030359	Orletto	10-05-2002			118	35	107	120	1.807	571	462	86	BOMB	IT054MC008B008 IT021PE554C001	Gomero Istria		118	84
IT068000034318	Ose'	19-10-2002			108	156	110	102	1.836	612	362	83	BMMS	51MC128587 51PE114025	Cirio Enica		107	87
IT068000034651	Quasimodo	02-03-2004			97	538	88	107	1.411	576	462	86	MMMB	IT003AN087B013 51TE153526	Gigante		83	84
IT068110000299	Lordo	08-01-1999			100	427	96	104	1.303	507	380	85		51MC131056 51PE116153	Damasco Fantina		108	86
IT068990003431	Potente	04-09-2003			122	11	120	114	1.887	632	340	84	BBOS	IT043000017971 51PE115487	Mugello Fiala		127	84
IT068990005624	Quimmo	01-08-2004			108	158	107	105	2.175	584	498	84	MOMS	51PS116651 IT068000006443	Erode Manara		95	86
IT068990007937	Quicco	17-04-2004			82	849	93	79	1.758	572	362	85	BMMB	IT041000023305 51PE117040	Lupo Fiaba		98	85
IT068990008971	Quebec	02-05-2004	S		120	19	119	112	1.924	630	440	86	BMOM	IT043000017971 IT068000006088	Mugello Lesina		127	84
IT068990018167	Sandokan	02-05-2006			100	442	107	92	1.583	538	394	83	BMMS	IT044990000257 IT068000006088	Pergolo Lesina		111	84
IT068990019437	Tiro	30-01-2007	S		99	469	103	95	1.841	631	477	85	BMMB	IT041000023305 IT068000010312	Lupo Melinda		98	85
IT068990019927	Simbad	07-04-2006			94	674	94	96	1.441	551	424	84	MMMS	51AP118222 IT068990005618	Genio Quissa		102	86
IT068990022038	Utha	01-02-2008	S		119	26	112	117	1.629	563	481	86	BOMM	IT068990008971 IT068000014997	Quebec Marina		120	86
IT068990024625	Tyson	04-05-2007			107	182	109	102	1.555	562	482	88	MOMM	IT044990000257 IT068000006088	Pergolo Lesina		111	84
IT068990029355	Uviano	20-01-2008			112	90	104	114	1.514	556	457	85	BOMM	IT042000042757 IT068990007943	Ombroso Quasimira	Del Conero	91	83
IT068990035393	Vladimiro	15-01-2009			121	15	119	113	1.880	593	474	83	BOOS	IT024990089267 IT068990015283	Sirio Rifia		110	87
IT069990007429	Rod	23-05-2005			114	67	108	113	1.482	523	477	83	BOBB	IT068000028670 IT069000205674	Navello Matita		123	85
IT069990008212	Saviano	12-05-2006	S		102	366	105	97	1.812	551	424	86	MMMB	IT044990000257 51CH108098	Pergolo Mirta		111	84
IT069990010359	Tinto	15-02-2007			104	293	105	100	1.600	503	382	85	MMBM	IT041000047124 IT069000005915	Paolo Erea		106	84

TORO			Indici Genetici					Dati Performance			Val. Morf.					
Matricola	Nome	Data di Nascita	Seme	I	R	A	M	AMG Test	Peso	Mus.	P.ti	Qualf.	Padre	Nome	IST	P.ti
													Matricola			
IT069990017962	Unno	10-01-2008		108	173	101	111	1.393	496	472	83	BOMS	51MC131056	Damasco	108	86
													IT069990002481	Quaranta	110	84
IT070990030070	Silvio	11-04-2006		97	536	94	102	1.581	607	473	85	BOOS	IT041000038623	Orione	98	85
													IT004CB004C020	Iva	97	82

Chianina

GENEALOGIA

Urlo Della Favorita
IT054990091672
Nato il 25-06-2008
P.ti: 86.6 M M O B

Lio Di Maria Bianca
IT050000200158
Nato il 05-09-1999
P.ti: 90.0 M O O M
IST: 119.3 Acc. 90 Testato

Prada Della Favorita
IT054990003577
Nato il 12-07-2003
P.ti: 86.0 M M M B
ISV: 120.2 Acc. 34

Eman
52LI106167
P.ti: 84.2 M M B S
IST: 119.7 Acc. 82 Testato

Franca
52PI108269
P.ti: 85.0 M M M B
ISV: 101.3 Acc. 38

Fanfullo
52SI117048
P.ti: 88.1
IST: 116.7 Acc. 88 Testato

Nania Della Favorita
IT054000057519
P.ti: 87.0 M M M M
ISV: 114.7 Acc. 34

Esco
52PG116370

Europa
52LI102609

Ghiotto Della Favorita
52PG123060

Gina
52PI105394

Zuvello
52SI105471

Adona
52SI106335

Ianto
52PG146319

Diana Della Favorita
52PG134983

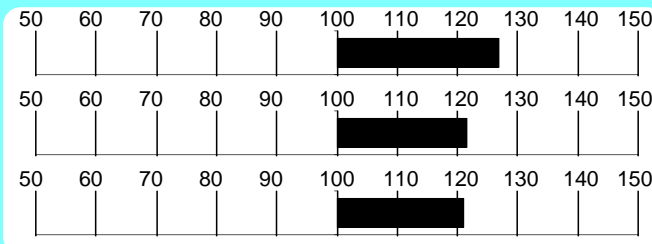
INDICI PERFORMANCEIndice Selezione **126.8**Indice Accrescimento **121.4**Indice Muscolosità **120.9**Accuratezza **71****INDICI MORFOLOGIA**Muscolosità **105.9**Dimensioni **124.6**Finezza **104.4**Arti e Piedi **110.2**Morfologia **114.7**Accuratezza **59****RILIEVI**

A.M.G. Pre-Performance **1.727** Kg

A.M.G. In Performance **1.956** Kg

Peso a **699.9** Kg

MORFOLOGIA

			1	2	3	4	5	
Garrese Largh.	4.33	Stretto						Largo
Spalla Conv.	5.00	Piatta						Convessa
Dorso Largh.	4.00	Stretto						Largo
Lombi Largh.	4.00	Stretti						Larghi
Groppa Conv.	4.00	Scarna						Convessa
Coscia Spess.	4.00	Stretta						Larga
Natica Conv.	4.00	Concava						Convessa
Natica Lungh.	4.33	Corta						Lunga

			1	2	3	4	5	
Statura	5.00	Bassa						Alta
Tronco Lungh.	5.00	Corto						Lungo
Torace Altezza	5.00	Non Disc.						Disceso
Torace Largh.	5.00	Stretto						Largo
Ilei Larghezza	5.00	Stretti						Larghi
Ischi Largh.	5.00	Stretti						Larghi
Groppa Lungh.	5.00	Corta						Lunga

			1	2	3	4	5	
Groppa Incl.	3.00	Inclinata						Controinc.
Linea Super.	3.00	Concava						Convessa
Arti Ant. Fro.	4.00	Cagnoli						Mancini
Arti Ant. Lato	3.00	Montonini						Arc. Av.
Arti Post. Lato	2.00	Falciati						Stangati
Arti Post. Diet.	3.00	Arcati Est.						Vaccini
Pastaia Angolo	3.00	Chiuso						Aperto
Unghioni Direz.	3.00	Incrociati						Aperti
Scheletro	3.66	Esile						Pesante
Pelle	3.66	Leggera.						Pesante
Testicoli	3.66	Poco Svil.						Molto Svil.

Punteggio **86.6** Qualifiche **M M O B**

PROGENIE

N° Parti Parti Parti
Obs Spontanei Assistiti Cesarei

PRIMIPARE

PLURIPARE

NOTE

Figlio di Lio con madre Fanfullo e nonna Ianto dalla famiglia di Diana vacca di fondazione dall'allevamento Migni.

CARATTERI RECESSIVI

PSEUDOMIOTONIA: Normale

ITTIOSI: Normale

Seme disponibile per piani di accoppiamento ANABIC

GENEALOGIA

Ulisse
IT054990092007
Nato il 05-02-2008
P.ti: 86.0 M M O M

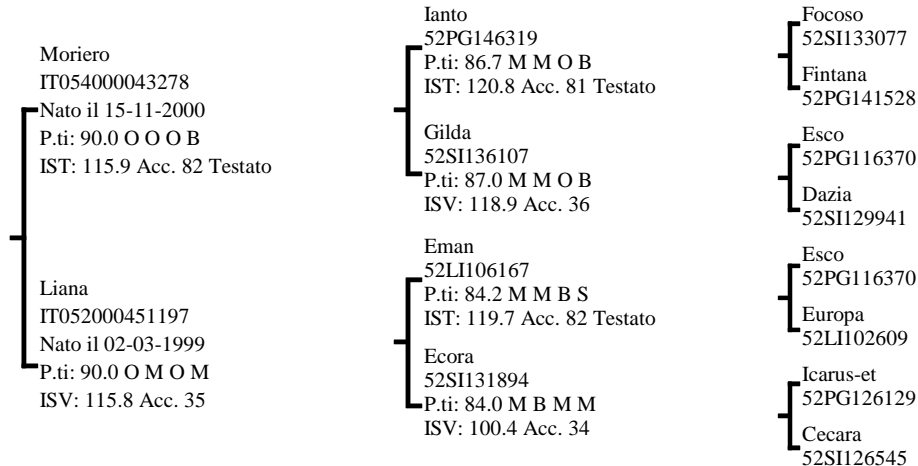

INDICI PERFORMANCE

Indice Selezione **120.9**

Indice Accrescimento **119.4**

Indice Muscolosità **113.7**

Accuratezza **69**

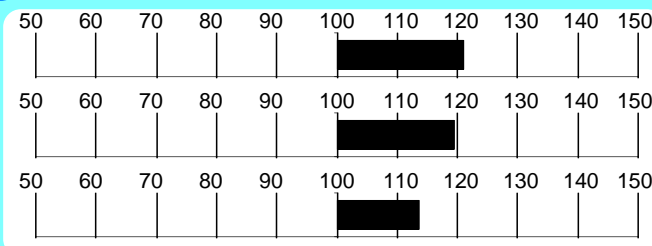

INDICI MORFOLOGIA

Muscolosità **84.5**

Dimensioni **129.1**

Finezza **111.6**

Arti e Piedi **91.9**

Morfologia **112.4**

Accuratezza **56**

RILIEVI

A.M.G. Pre-Performance **1.516** Kg

A.M.G. In Performance **1.812** Kg

Peso a 365 gg **641.9** Kg

MORFOLOGIA

			1	2	3	4	5	
Garrese Largh.	4.00	Stretto						Largo
Spalla Conv.	4.00	Piatta						Convessa
Dorso Largh.	4.00	Stretto						Largo
Lombi Largh.	4.66	Stretti						Larghi
Groppa Conv.	4.00	Scarna						Convessa
Coscia Spess.	3.66	Stretta						Larga
Natica Conv.	4.33	Concava						Convessa
Natica Lung.	4.66	Corta						Lunga

			1	2	3	4	5	
Statura	5.00	Bassa						Alta
Tronco Lung.	5.00	Corto						Lungo
Torace Altezza	5.00	Non Disc.						Disceso
Torace Largh.	5.00	Stretto						Largo
Ilei Larghezza	5.00	Stretti						Larghi
Ischi Largh.	5.00	Stretti						Larghi
Groppa Lung.	5.00	Corta						Lunga

			1	2	3	4	5	
Groppa Incl.	3.00	Inclinata						Controinc.
Linea Super.	2.66	Concava						Convessa
Arti Ant. Fro.	3.66	Cagnoli						Mancini
Arti Ant. Lato	3.00	Montonini						Arc. Av.
Arti Post. Lato	2.66	Falciati						Stangati
Arti Post. Diet.	3.00	Arcati Est.						Vaccini
Pastaio Angolo	3.00	Chiuso						Aperto
Unghioni Direz.	3.00	Incrociati						Aperti
Scheletro	3.00	Esile						Pesante
Pelle	2.66	Leggera.						Pesante
Testicoli	4.00	Poco Svil.						Molto Svil.

Punteggio **86.0** Qualifiche **M M O M**

PROGENIE

	N° Obs	Parti Spontanei	Parti Assistiti	Parti Cesarei
PRIMIPARE	3	100.00	0.00	0.00
PLURIPARE	1	100.00	0.00	0.00

NOTE

Ulisse è un soggetto estremamente tipico che spicca per le proporzioni e per il pedigree profondo e out-cross, ricco di interessanti individualità.

CARATTERI RECESSIVI

PSEUDOMIOTONIA: Normale
ITTIOSI: Normale

Seme disponibile per Piani Accoppiamento ANABIC

Chianina

Tonetto Melograni IT049990005210

Allevatore Mecherini Fosco

(LI)

Proprietario Ciccioni Nello Michele E Stop (AR)

GENEALOGIA

Tonetto Melograni
IT049990005210
Nato il 03-03-2007
P.ti: 85.0 B O O B

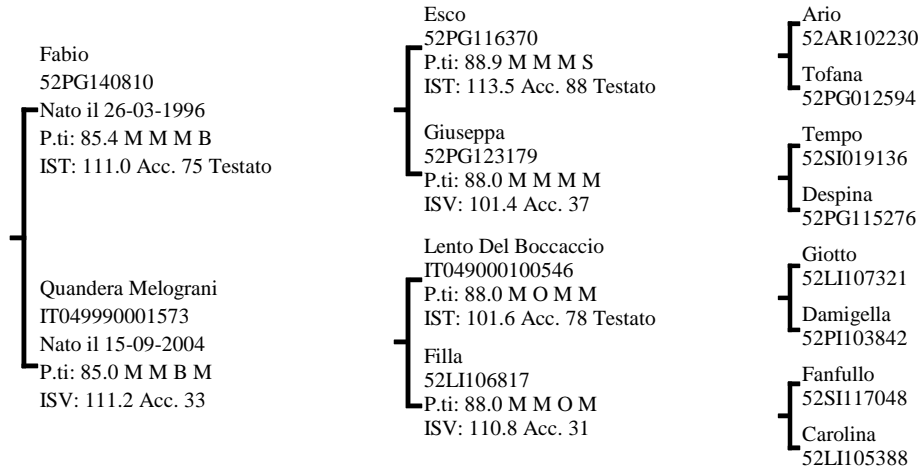

INDICI PERFORMANCE

Indice Selezione **120.1**

Indice Accrescimento **112.0**

Indice Muscolosità **119.8**

Accuratezza 68

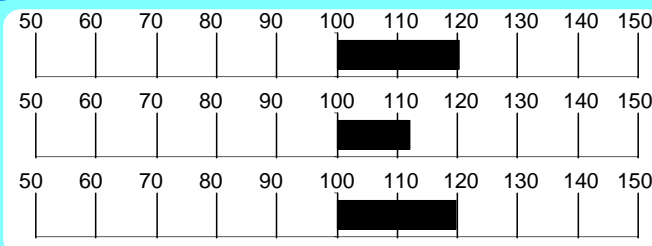

INDICI MORFOLOGIA

Muscolosità **109.9**

Dimensioni **105.3**

Finezza **112.4**

Arti e Piedi **111.0**

Morfologia **105.0**

Accuratezza 57

RILIEVI

A.M.G. Pre-Performance Kg **1.334**

A.M.G. In Performance Kg **1.851**

Peso a 365 gg Kg **620.6**

MORFOLOGIA

Garrese Largh.	5.00	Stretto	1	2	3	4	5	Largo
Spalla Conv.	5.00	Piatta	1	2	3	4	5	Convessa
Dorso Largh.	4.00	Stretto	1	2	3	4	5	Largo
Lombi Largh.	5.00	Stretti	1	2	3	4	5	Larghi
Groppa Conv.	4.33	Scarna	1	2	3	4	5	Convessa
Coscia Spess.	5.00	Stretta	1	2	3	4	5	Larga
Natica Conv.	5.00	Concava	1	2	3	4	5	Convessa
Natica Lungh.	4.33	Corta	1	2	3	4	5	Lunga

Statura	4.00	Bassa	1	2	3	4	5	Alta
Tronco Lungh.	5.00	Corto	1	2	3	4	5	Lungo
Torace Altezza	5.00	Non Disc.	1	2	3	4	5	Disceso
Torace Largh.	5.00	Stretto	1	2	3	4	5	Largo
Ilei Larghezza	5.00	Stretti	1	2	3	4	5	Larghi
Ischi Largh.	5.00	Stretti	1	2	3	4	5	Larghi
Groppa Lungh.	4.00	Corta	1	2	3	4	5	Lunga

Groppa Incl.	3.00	Inclinata	1	2	3	4	5	Controinc.
Linea Super.	3.00	Concava	1	2	3	4	5	Convessa
Arti Ant. Fro.	4.00	Cagnoli	1	2	3	4	5	Mancini
Arti Ant. Lato	3.33	Montonini	1	2	3	4	5	Arc. Av.
Arti Post. Lato	2.00	Falciati	1	2	3	4	5	Stangati
Arti Post. Diet.	3.00	Arcati Est.	1	2	3	4	5	Vaccini
Pastaia Angolo	3.00	Chiuso	1	2	3	4	5	Aperto
Unghioni Direz.	2.00	Incrociati	1	2	3	4	5	Aperti
Scheletro	3.66	Esile	1	2	3	4	5	Pesante
Pelle	4.00	Leggera.	1	2	3	4	5	Pesante
Testicoli	4.00	Poco Svil.	1	2	3	4	5	Molto Svil.

Punteggio **85.0** Caratteri Razza **B** Muscolosità **O** Dimensioni **O** Arti e Struttura **B**

PROGENIE

	N° Obs	Parti Spontanei	Parti Assistiti	Parti Cesarei
PRIMIPARE	6	100.00	0.00	0.00
PLURIPARE	75	98.65	1.35	0.00

NOTE

Muscolosità e dimensioni sono i caratteri che contraddistinguono Tonetto un vigoroso figlio di Fabio con un interessante pedigree in linea materna.

CARATTERI RECESSIVI

PSEUDOMIOTONIA: Normale
ITTIOSI: Normale

Seme disponibile presso Centro Tori Chiaccherini.

GENEALOGIA

Nurso Di Moglie
IT054000063694
Nato il 02-08-2001
P.ti: 88.0 M M O M

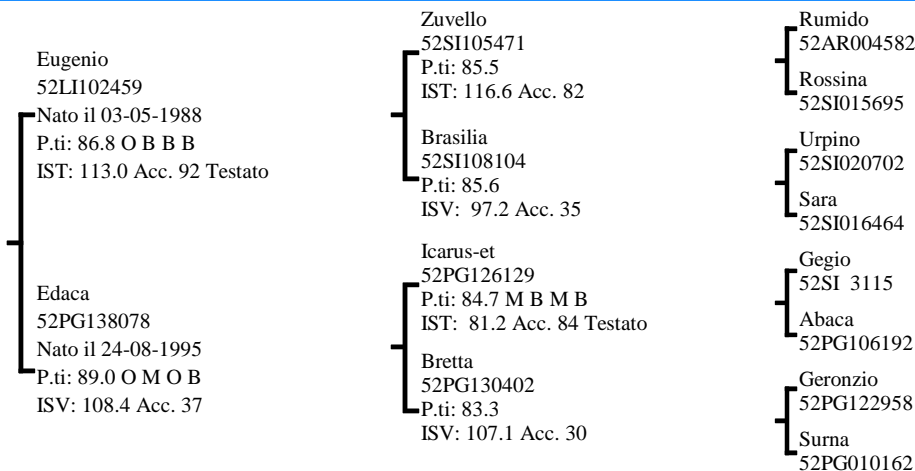

INDICI PERFORMANCE

Indice Selezione **119.5**

Indice Accrescimento **132.9**

Indice Muscolosità **98.0**

Accuratezza **84**

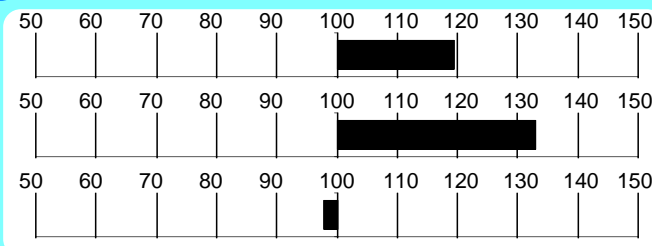

INDICI MORFOLOGIA

Muscolosità **62.2**

Dimensioni **139.1**

Finezza **105.9**

Arti e Piedi **123.2**

Morfologia **109.1**

Accuratezza **97**

RILIEVI

A.M.G. Pre-Performance **1.314** Kg

A.M.G. In Performance **2.354** Kg

Peso a 365 gg **670.3** Kg

MORFOLOGIA

Garrese Largh.	4.00	Stretto	1	2	3	4	5	Largo
Spalla Conv.	4.00	Piatta	1	2	3	4	5	Convessa
Dorso Largh.	4.00	Stretto	1	2	3	4	5	Largo
Lombi Largh.	5.00	Stretti	1	2	3	4	5	Larghi
Groppa Conv.	4.00	Scarna	1	2	3	4	5	Convessa
Coscia Spess.	3.33	Stretta	1	2	3	4	5	Larga
Natica Conv.	4.00	Concava	1	2	3	4	5	Convessa
Natica Lungh.	5.00	Corta	1	2	3	4	5	Lunga

Statura	5.00	Bassa	1	2	3	4	5	Alta
Tronco Lungh.	5.00	Corto	1	2	3	4	5	Lungo
Torace Altezza	5.00	Non Disc.	1	2	3	4	5	Disceso
Torace Largh.	5.00	Stretto	1	2	3	4	5	Largo
Ilei Larghezza	5.00	Stretti	1	2	3	4	5	Larghi
Ischi Largh.	5.00	Stretti	1	2	3	4	5	Larghi
Groppa Lungh.	5.00	Corta	1	2	3	4	5	Lunga

Groppa Incl.	3.00	Inclinata	1	2	3	4	5	Controinc.
Linea Super.	3.00	Concava	1	2	3	4	5	Convessa
Arti Ant. Fro.	3.00	Cagnoli	1	2	3	4	5	Mancini
Arti Ant. Lato	3.00	Montonini	1	2	3	4	5	Arc. Av.
Arti Post. Lato	2.00	Falciati	1	2	3	4	5	Stangati
Arti Post. Diet.	3.00	Arcati Est.	1	2	3	4	5	Vaccini
Pastaio Angolo	3.00	Chiuso	1	2	3	4	5	Aperto
Unghioni Direz.	3.00	Incrociati	1	2	3	4	5	Aperti
Scheletro	3.00	Esile	1	2	3	4	5	Pesante
Pelle	4.00	Leggera.	1	2	3	4	5	Pesante
Testicoli	2.33	Poco Svil.	1	2	3	4	5	Molto Svil.

Punteggio **88.0** Qualifiche **M M O M**

PROGENIE

	N° Obs	Parti Spontanei	Parti Assistiti	Parti Cesarei
PRIMIPARE	235	98.24	1.76	0.00
PLURIPARE	1369	98.67	1.26	0.07

NOTE

Dall'insolito accoppiamento Eugenio per Icarus-et, Nurso ha un AMG record pari a gr.2354, elevato IST e notevole correttezza strutturale, che gli sono valsi il Top price nell'asta di Settembre 2002.

CARATTERI RECESSIVI

PSEUDOMIOTONIA: Portatore allo stato Eterozigote
ITTIOSI: Normale

Seme disponibile presso Centro Tori Chiacchierini

GENEALOGIA

Lio Di Maria Bianca
IT050000200158
Nato il 05-09-1999
P.ti: 90.0 M O O M

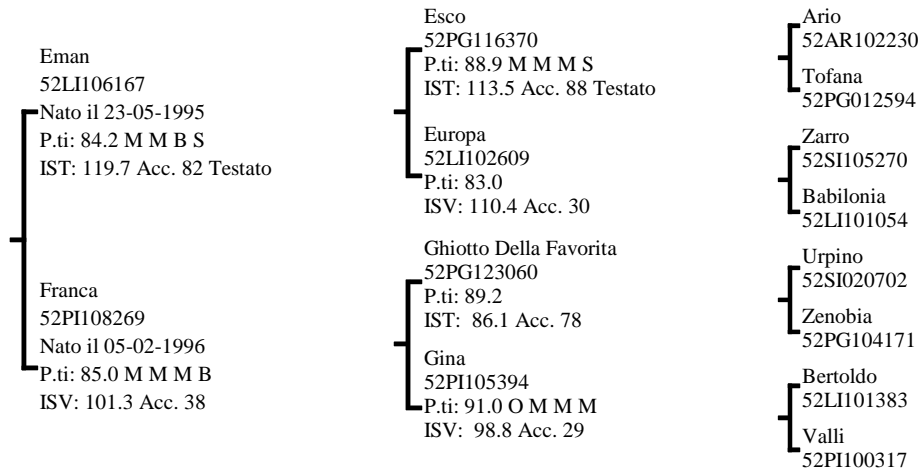
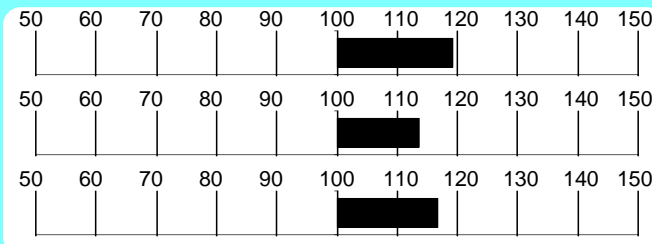
**INDICI PERFORMANCE**Indice Selezione **119.3**Indice Accrescimento **113.7**Indice Muscolosità **116.8**Accuratezza **90****INDICI MORFOLOGIA**Muscolosità **112.9**Dimensioni **136.5**Finezza **87.1**Arti e Piedi **131.3**Morfologia **121.5**Accuratezza **98****RILIEVI**A.M.G. Pre-Performance **1.662** KgA.M.G. In Performance **1.728** KgPeso a 365 gg **656.9** Kg**MORFOLOGIA**

			1	2	3	4	5	
Garrese Largh.	4.00	Stretto						Largo
Spalla Conv.	4.00	Piatta						Convessa
Dorso Largh.	4.00	Stretto						Largo
Lombi Largh.	4.33	Stretti						Larghi
Groppa Conv.	4.00	Scarna						Convessa
Coscia Spess.	3.33	Stretta						Larga
Natica Conv.	3.66	Concava						Convessa
Natica Lung.	3.66	Corta						Lunga

			1	2	3	4	5	
Statura	5.00	Bassa						Alta
Tronco Lung.	5.00	Corto						Lungo
Torace Altezza	5.00	Non Disc.						Disceso
Torace Largh.	5.00	Stretto						Largo
Ilei Larghezza	5.00	Stretti						Larghi
Ischi Largh.	4.00	Stretti						Larghi
Groppa Lung.	5.00	Corta						Lunga

			1	2	3	4	5	
Groppa Incl.	3.00	Inclinata						Controinc.
Linea Super.	3.00	Concava						Convessa
Arti Ant. Fro.	3.00	Cagnoli						Mancini
Arti Ant. Lato	3.00	Montonini						Arc. Av.
Arti Post. Lato	3.00	Falciati						Stangati
Arti Post. Diet.	3.00	Arcati Est.						Vaccini
Pastaio Angolo	2.00	Chiuso						Aperto
Unghioni Direz.	3.33	Incrociati						Aperti
Scheletro	3.00	Esile						Pesante
Pelle	4.00	Leggera.						Pesante
Testicoli	4.00	Poco Svil.						Molto Svil.

Punti

Punteggio **86.0**Caratteri
RazzaQualifiche **B**

Muscolosità

M

Dimensioni

OArti e
Struttura**B****PROGENIE**

	N°	Parti	Parti	Parti
	Obs	Spontanei	Assistiti	Cesarei
PRIMIPARE	574	96.32	3.51	0.18
PLURIPARE	2168	98.56	1.30	0.14

NOTE

Corretto e muscoloso, Lio riunisce le linee di Esco e Urpino, ed è un fuori-linea particolarmente interessante sia perchè è estraneo alla linea Zuvello, che per il suo elevatissimo IST.

CARATTERI RECESSIVI

PSEUDOMIOTONIA: Normale

ITTIOSI: Normale

Seme disponibile presso C.I.Z.

GENEALOGIA

Mandrillo Di Polledraia
IT049000201574
Nato il 04-03-2000
P.ti: 88.0 M O M M

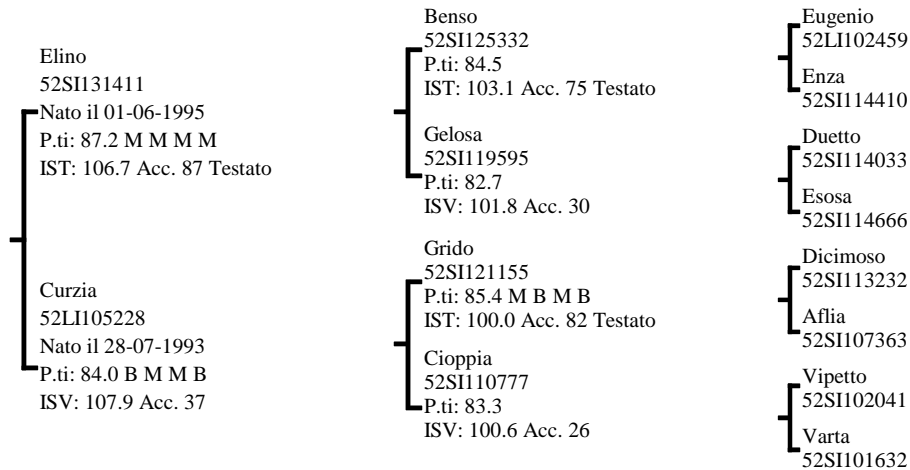
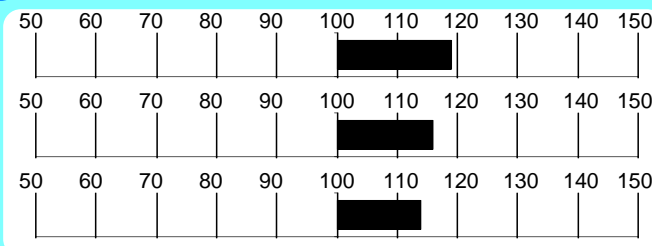
**INDICI PERFORMANCE**Indice Selezione **118.8**Indice Accrescimento **116.0**Indice Muscolosità **113.8**Accuratezza **88****INDICI MORFOLOGIA**Muscolosità **124.4**Dimensioni **104.5**Finezza **103.6**Arti e Piedi **91.7**Morfologia **110.6**Accuratezza **99****RILIEVI**A.M.G. Pre-Performance **1.248** KgA.M.G. In Performance **2.132** KgPeso a 365 gg **642.3** Kg**MORFOLOGIA**

			1	2	3	4	5	
Garrese Largh.	5.00	Stretto						Largo
Spalla Conv.	5.00	Piatta						Convessa
Dorso Largh.	4.33	Stretto						Largo
Lombi Largh.	5.00	Stretti						Larghi
Groppa Conv.	5.00	Scarna						Convessa
Coscia Spess.	5.00	Stretta						Larga
Natica Conv.	5.00	Concava						Convessa
Natica Lung.	4.66	Corta						Lunga

			1	2	3	4	5	
Statura	3.00	Bassa						Alta
Tronco Lung.	4.00	Corto						Lungo
Torace Altezza	3.00	Non Disc.						Disceso
Torace Largh.	5.00	Stretto						Largo
Ilei Larghezza	5.00	Stretti						Larghi
Ischi Largh.	5.00	Stretti						Larghi
Groppa Lung.	3.00	Corta						Lunga

			1	2	3	4	5	
Groppa Incl.	3.00	Inclinata						Controinc.
Linea Super.	3.00	Concava						Convessa
Arti Ant. Fro.	3.00	Cagnoli						Mancini
Arti Ant. Lato	3.00	Montonini						Arc. Av.
Arti Post. Lato	3.00	Falciati						Stangati
Arti Post. Diet.	3.00	Arcati Est.						Vaccini
Pastaio Angolo	3.00	Chiuso						Aperto
Unghioni Direz.	2.66	Incrociati						Aperti
Scheletro	2.66	Esile						Pesante
Pelle	3.00	Leggera.						Pesante
Testicoli	3.33	Poco Svil.						Molto Svil.

Punti

Punteggio **88.0**Caratteri
RazzaQualifiche **M**

Muscolosità

O

Dimensioni

MArti e
Struttura**M****PROGENIE**

	N°	Parti	Parti	Parti
	Obs	Spontanei	Assistiti	Cesarei
PRIMIPARE	944	97.86	2.14	0.00
PLURIPARE	3167	98.66	1.28	0.06

NOTE

Figlio di Elino con madre Grido, Mandrillo propone oltre agli elevatissimi indici, fortissimi accrescimenti ed una morfologia particolarmente corretta.

CARATTERI RECESSIVI

PSEUDOMIOTONIA: Portatore allo stato Eterozigote
ITTIOSI: Normale

Seme disponibile presso Centro Tori Chiacchierini

GENEALOGIA

La Viola Tarzan
IT039990015662
Nato il 01-06-2007
P.ti: 86.0 M M O B

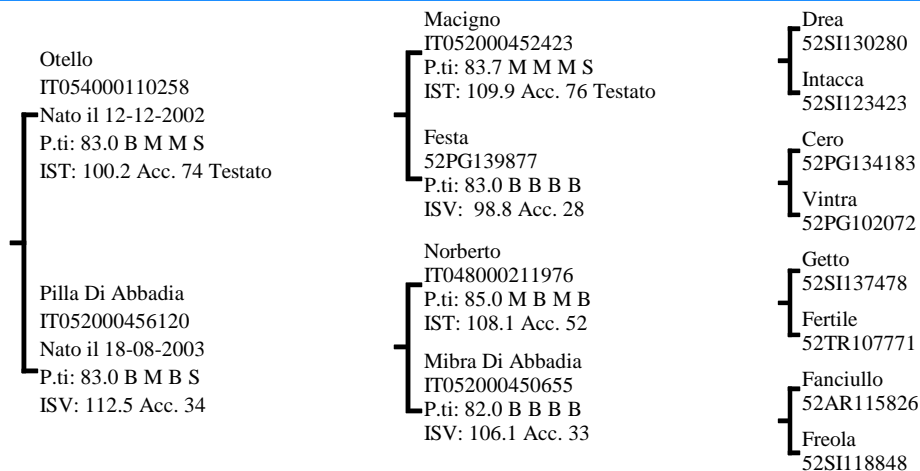
**INDICI PERFORMANCE**

Indice Selezione

117.7

Indice Accrescimento

108.6

Indice Muscolosità

119.4

Accuratezza

68

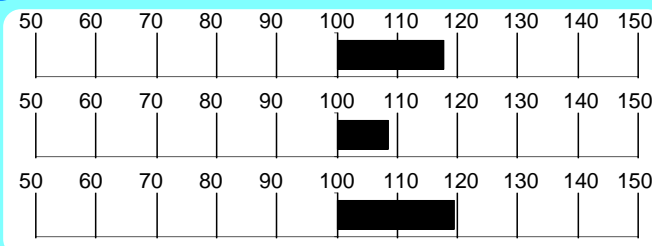
**INDICI MORFOLOGIA**

Muscolosità

119.1

Dimensioni

98.2

Finezza

99.3

Arti e Piedi

105.4

Morfologia

104.3

Accuratezza

52

RILIEVI

A.M.G. Pre-Performance Kg **1.521**

A.M.G. In Performance Kg **1.954**

Peso a 365 gg Kg **673.7**

MORFOLOGIA

			1	2	3	4	5	
Garrese Largh.	4.00	Stretto						Largo
Spalla Conv.	5.00	Piatta						Convessa
Dorso Largh.	5.00	Stretto						Largo
Lombi Largh.	4.66	Stretti						Larghi
Groppa Conv.	4.00	Scarna						Convessa
Coscia Spess.	4.66	Stretta						Larga
Natica Conv.	4.00	Concava						Convessa
Natica Lungh.	4.33	Corta						Lunga

			1	2	3	4	5	
Statura	5.00	Bassa						Alta
Tronco Lungh.	5.00	Corto						Lungo
Torace Altezza	5.00	Non Disc.						Disceso
Torace Largh.	5.00	Stretto						Largo
Ilei Larghezza	5.00	Stretti						Larghi
Ischi Largh.	5.00	Stretti						Larghi
Groppa Lungh.	5.00	Corta						Lunga

			1	2	3	4	5	
Groppa Incl.	3.00	Inclinata						Controinc.
Linea Super.	3.00	Concava						Convessa
Arti Ant. Fro.	3.00	Cagnoli						Mancini
Arti Ant. Lato	3.00	Montonini						Arc. Av.
Arti Post. Lato	2.00	Falciati						Stangati
Arti Post. Diet.	3.00	Arcati Est.						Vaccini
Pastaio Angolo	3.00	Chiuso						Aperto
Unghioni Direz.	2.00	Incrociati						Aperti
Scheletro	3.00	Esile						Pesante
Pelle	3.33	Leggera.						Pesante
Testicoli	4.00	Poco Svil.						Molto Svil.

Punti

Punteggio **86.0**Caratteri
RazzaQualifiche **M**

Muscolosità

M

Dimensioni

OArti e
Struttura**B****PROGENIE**

	N°	Parti	Parti	Parti
	Obs	Spontanei	Assistiti	Cesarei
PRIMIPARE	1	100.00	0.00	0.00
PLURIPARE	2	100.00	0.00	0.00

NOTE

La Viola Tarzan propone un pedigree interlinea su Flutto che combina le linee di Drea, Getto e Fanciullo. A ciò si aggiungono dati di performance equilibrati e un significativo AMG in test.

CARATTERI RECESSIVI

PSEUDOMIOTONIA: Normale

ITTIOSI: Normale

Seme disponibile per piani di accoppiamento ANABIC

GENEALOGIA

Trionfo
IT056990023317
Nato il 07-06-2007
P.ti: 86.0 M M M B

Nurso Di Moglie
IT054000063694
Nato il 02-08-2001
P.ti: 88.0 M M O M
IST: 119.5 Acc. 85 Testato

Parrozia
IT056000095414
Nato il 19-08-2003
P.ti: 87.0 M M M B
ISV: 114.9 Acc. 32

Eugenio
52LI102459
P.ti: 86.8 O B B B
IST: 113.0 Acc. 92 Testato

Edaca
52PG138078
P.ti: 89.0 O M O B
ISV: 108.4 Acc. 37

Diro
52PI107593
P.ti: 87.0 M M M B
IST: 110.6 Acc. 84 Testato

C.017
52VT103808
P.ti: 87.0 M M M B
ISV: 110.3 Acc. 30

Zuvello
52SI105471
Brasilia
52SI108104

Icarus-et
52PG126129
Bretta
52PG130402

Ghiotto Della Favorita
52PG123060
Ilia
52PI105905

Dazzo
52SI129799
Fiesole
52VT101233

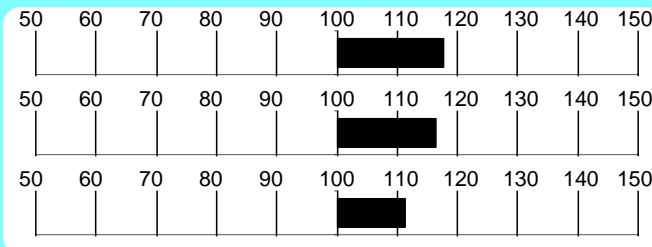
INDICI PERFORMANCEIndice Selezione **117.7**Indice Accrescimento **116.5**Indice Muscolosità **111.4**Accuratezza **70****INDICI MORFOLOGIA**Muscolosità **85.2**Dimensioni **124.2**Finezza **95.9**Arti e Piedi **111.3**Morfologia **108.8**Accuratezza **58****RILIEVI**A.M.G. Pre-Performance **1.227** KgA.M.G. In Performance **2.003** KgPeso a **604.4** Kg
365 gg**MORFOLOGIA**

			1	2	3	4	5	
Garrese Largh.	4.00	Stretto						Largo
Spalla Conv.	5.00	Piatta						Convessa
Dorso Largh.	4.33	Stretto						Largo
Lombi Largh.	4.00	Stretti						Larghi
Groppa Conv.	4.00	Scarna						Convessa
Coscia Spess.	4.33	Stretta						Larga
Natica Conv.	4.00	Concava						Convessa
Natica Lung.	4.00	Corta						Lunga

			1	2	3	4	5	
Statura	4.00	Bassa						Alta
Tronco Lung.	4.00	Corto						Lungo
Torace Altezza	5.00	Non Disc.						Disceso
Torace Largh.	4.00	Stretto						Largo
Ilei Larghezza	5.00	Stretti						Larghi
Ischi Largh.	4.00	Stretti						Larghi
Groppa Lung.	4.00	Corta						Lunga

			1	2	3	4	5	
Groppa Incl.	3.00	Inclinata						Controinc.
Linea Super.	3.00	Concava						Convessa
Arti Ant. Fro.	3.00	Cagnoli						Mancini
Arti Ant. Lato	3.00	Montonini						Arc. Av.
Arti Post. Lato	3.00	Falciati						Stangati
Arti Post. Diet.	3.00	Arcati Est.						Vaccini
Pastaio Angolo	3.00	Chiuso						Aperto
Unghioni Direz.	3.00	Incrociati						Aperti
Scheletro	3.33	Esile						Pesante
Pelle	3.66	Leggera.						Pesante
Testicoli	3.33	Poco Svil.						Molto Svil.

Punteggio **86.0** Qualifiche **M** Muscolosità **M** Dimensioni **M** Arti e Struttura **B**

PROGENIE

	N° Obs	Parti Spontanei	Parti Assistiti	Parti Cesarei
PRIMIPARE	2	100.00	0.00	0.00
PLURIPARE	3	100.00	0.00	0.00

NOTE

Distinto, muscoloso e corretto, Trionfo propone un pedigree solido (linee Eugenio, Urpino, Tempo e Bando) con forti individualità femminili. Notevole anche l'AMG in test, pari a 2 kg.

CARATTERI RECESSIVI

PSEUDOMIOTONIA: Normale
ITTIOSI: Normale

Seme disponibile per piani di accoppiamento ANABIC

GENEALOGIA

Fanfullo
52SI117048
Nato il 31-03-1989
P.ti: 88.1

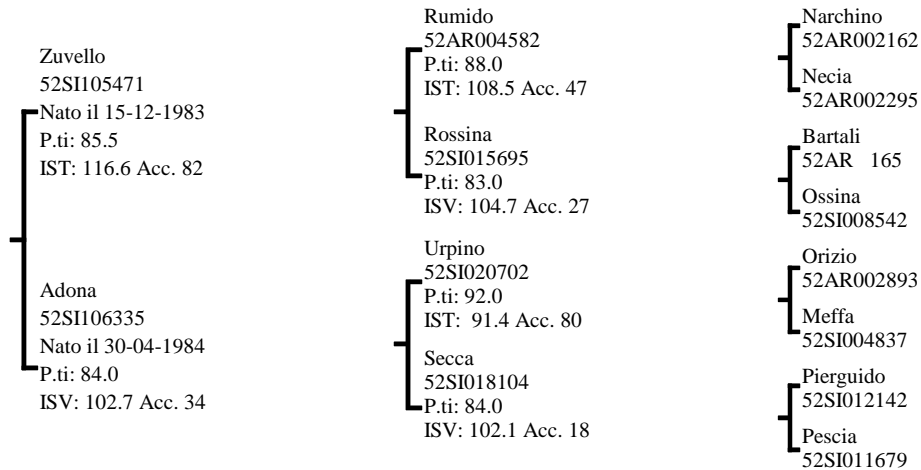
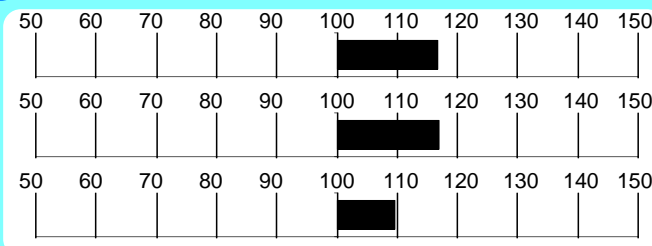
**INDICI PERFORMANCE**Indice Selezione **116.7**Indice Accrescimento **116.9**Indice Muscolosità **109.6**Accuratezza **88****INDICI MORFOLOGIA**Muscolosità **105.2**Dimensioni **106.0**Finezza **89.4**Arti e Piedi **104.5**Morfologia **105.1**Accuratezza **96****RILIEVI**A.M.G. Pre-Performance **1.170** KgA.M.G. In Performance **1.572** KgPeso a 365 gg **527.3** Kg**MORFOLOGIA**

			1	2	3	4	5	
Garrese Largh.	3.00	Stretto						Largo
Spalla Conv.	3.00	Piatta						Convessa
Dorso Largh.	3.00	Stretto						Largo
Lombi Largh.	3.00	Stretti						Larghi
Groppa Conv.	3.00	Scarna						Convessa
Coscia Spess.	3.00	Stretta						Larga
Natica Conv.	3.00	Concava						Convessa
Natica Lung.	3.00	Corta						Lunga

			1	2	3	4	5	
Statura	4.00	Bassa						Alta
Tronco Lung.	5.00	Corto						Lungo
Torace Altezza	3.00	Non Disc.						Disceso
Torace Largh.	2.00	Stretto						Largo
Ilei Larghezza	2.00	Stretti						Larghi
Ischi Largh.	3.00	Stretti						Larghi
Groppa Lung.	3.00	Corta						Lunga

			1	2	3	4	5	
Groppa Incl.	3.00	Inclinata						Controinc.
Linea Super.	2.00	Concava						Convessa
Arti Ant. Fro.	3.00	Cagnoli						Mancini
Arti Ant. Lato	3.00	Montonini						Arc. Av.
Arti Post. Lato	3.00	Falciati						Stangati
Arti Post. Diet.	2.00	Arcati Est.						Vaccini
Pastaio Angolo	3.00	Chiuso						Aperto
Unghioni Direz.	3.00	Incrociati						Aperti
Scheletro	2.00	Esile						Pesante
Pelle	3.00	Leggera.						Pesante
Testicoli	3.00	Poco Svil.						Molto Svil.

Punti

Punteggio **82.6**Caratteri
RazzaQualifiche **M**

Muscolosità

B

Dimensioni

BArti e
Struttura**B****PROGENIE**

	N°	Parti	Parti	Parti
	Obs	Spontanei	Assistiti	Cesarei
PRIMIPARE	401	99.23	0.77	0.00
PLURIPARE	1575	99.74	0.26	0.00

NOTE

Padre di molti soggetti testati, abbina tipicità, stile e correttezza ad un elevato A.M.G. Consigliato sulle manze.

CARATTERI RECESSIVI

PSEUDOMIOTONIA: Normale

ITTIOSI: Normale

Seme disponibile presso Centro Tori Chiacchierini

GENEALOGIA

Raggio Della Polinarda
IT056990019518
Nato il 05-02-2005
P.ti: 85.0 M M M B

Imperatore Del Pietreto
52VT103695
Nato il 25-04-1998
P.ti: 86.0 M M O B
IST: 121.6 Acc. 73 Testato

Lella Della Polinarda
IT05600002577
Nato il 09-07-1999
P.ti: 86.0 M B M B
ISV: 106.1 Acc. 33

Diro
52PI107593
P.ti: 87.0 M M M B
IST: 110.6 Acc. 84 Testato

Elsa Della Favorita
52PG138521
P.ti: 86.0 M B M B
ISV: 113.2 Acc. 32

Eliino
52SI131411
P.ti: 87.2 M M M M
IST: 106.7 Acc. 87 Testato

Gella Di Fontarronco
52AR108013
P.ti: 83.8
ISV: 100.5 Acc. 28

Ghiotto Della Favorita
52PG123060

Ilia
52PI105905

Ibrino
52SI122509

Creola Della Favorita
52PG132283

Benso
52SI125332

Gelosa
52SI119595

Balduino
52SI109312

Colella
52AR103839

INDICI PERFORMANCE

Indice Selezione

116.5

Indice Accrescimento

109.0

Indice Muscolosità

117.1

Accuratezza

72

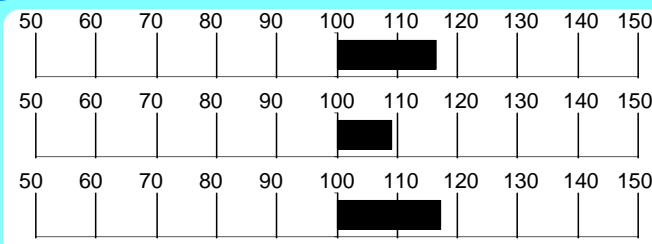
**INDICI MORFOLOGIA**

Muscolosità

131.6

Dimensioni

86.7

Finezza

115.2

Arti e Piedi

112.5

Morfologia

100.2

Accuratezza

74

RILIEVI

A.M.G.

Pre-Performance

Kg

1.347

A.M.G.

In Performance

Kg

1.773

Peso a

365 gg

Kg

570.1

MORFOLOGIA

			1	2	3	4	5	
Garrese Largh.	4.00	Stretto						Largo
Spalla Conv.	3.66	Piatta						Convessa
Dorso Largh.	3.66	Stretto						Largo
Lombi Largh.	4.00	Stretti						Larghi
Groppa Conv.	4.00	Scarna						Convessa
Coscia Spess.	4.66	Stretta						Larga
Natica Conv.	4.66	Concava						Convessa
Natica Lung.	4.00	Corta						Lunga

			1	2	3	4	5	
Statura	3.00	Bassa						Alta
Tronco Lung.	5.00	Corto						Lungo
Torace Altezza	4.00	Non Disc.						Disceso
Torace Largh.	4.00	Stretto						Largo
Ilei Larghezza	4.33	Stretti						Larghi
Ischi Largh.	4.33	Stretti						Larghi
Groppa Lung.	4.00	Corta						Lunga

			1	2	3	4	5	
Groppa Incl.	3.00	Inclinata						Controinc.
Linea Super.	3.00	Concava						Convessa
Arti Ant. Fro.	4.00	Cagnoli						Mancini
Arti Ant. Lato	3.00	Montonini						Arc. Av.
Arti Post. Lato	2.00	Falciati						Stangati
Arti Post. Diet.	3.00	Arcati Est.						Vaccini
Pastaio Angolo	2.00	Chiuso						Aperto
Ungcioni Direz.	3.00	Incrociati						Aperti
Scheletro	3.66	Esile						Pesante
Pelle	3.66	Leggera.						Pesante
Testicoli	2.66	Poco Svil.						Molto Svil.

Punti

Punteggio

85.0Caratteri
Razza

Qualifiche

M

Muscolosità

M

Dimensioni

MArti e
Struttura**B****PROGENIE**

	N° Obs	Parti Spontanei	Parti Assistiti	Parti Cesarei
PRIMIPARE	63	98.33	0.00	1.67
PLURIPARE	245	99.16	0.84	0.00

NOTE

Raggio combina ottimi risultati in test a spiccate muscolosità e dimensioni. Il suo pedigree, nel quale compaiono vacche di grande interesse, propone le linee Urpino, Esco, Eugenio e Balduino.

CARATTERI RECESSIVI

PSEUDOMIOTONIA: Normale

ITTIOSI: Normale

Seme disponibile presso Centro Tori Chiacchierini

GENEALOGIA

Dazzo
52SI129799
Nato il 04-09-1994
P.ti: 90.0 M O O M

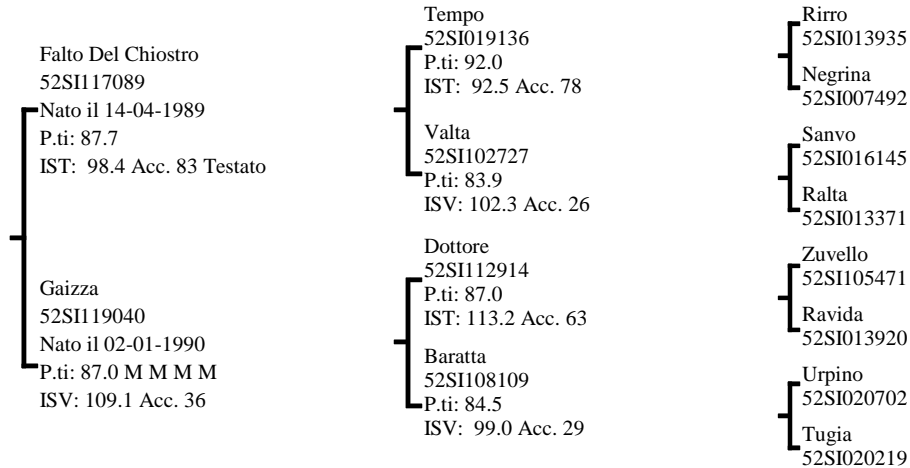
**INDICI PERFORMANCE**

Indice Selezione

116.1

Indice Accrescimento

108.1

Indice Muscolosità

117.2

Accuratezza

93

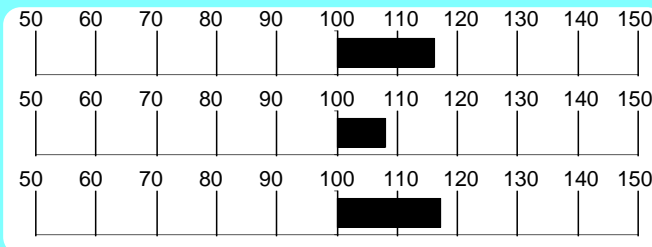
**INDICI MORFOLOGIA**

Muscolosità

122.7

Dimensioni

111.5

Finezza

55.3

Arti e Piedi

138.7

Morfologia

108.3

Accuratezza

99

RILIEVI

A.M.G.

Pre-Performance

Kg

1.389

A.M.G.

In Performance

Kg

1.911

Peso a

365 gg

Kg

616.7**MORFOLOGIA**

			1	2	3	4	5	
Garrese Largh.	4.00	Stretto			█	█		Largo
Spalla Conv.	4.00	Piatta			█	█		Convessa
Dorso Largh.	4.00	Stretto			█	█		Largo
Lombi Largh.	4.50	Stretti			█	█	█	Larghi
Groppa Conv.	4.00	Scarna			█	█		Convessa
Coscia Spess.	4.50	Stretta			█	█		Larga
Natica Conv.	3.00	Concava						Convessa
Natica Lungh.	3.50	Corta			█			Lunga

			1	2	3	4	5	
Statura	4.00	Bassa			█	█		Alta
Tronco Lungh.	5.00	Corto			█	█	█	Lungo
Torace Altezza	4.00	Non Disc.			█	█		Disceso
Torace Largh.	4.50	Stretto			█	█		Largo
Ilei Larghezza	4.50	Stretti			█	█		Larghi
Ischi Largh.	5.00	Stretti			█	█	█	Larghi
Groppa Lungh.	4.50	Corta			█			Lunga

			1	2	3	4	5	
Groppa Incl.	3.00	Inclinata						Controinc.
Linea Super.	3.00	Concava						Convessa
Arti Ant. Fro.	4.00	Cagnoli				█		Mancini
Arti Ant. Lato	3.00	Montonini						Arc. Av.
Arti Post. Lato	3.00	Falciati						Stangati
Arti Post. Diet.	3.00	Arcati Est.						Vaccini
Pastaio Angolo	3.00	Chiuso						Aperto
Unghioni Direz.	3.00	Incrociati						Aperti
Scheletro	3.00	Esile						Pesante
Pelle	3.50	Leggera.				█		Pesante
Testicoli	3.50	Poco Svil.				█		Molto Svil.

Punti

Punteggio

86.5Caratteri
Razza

Qualifiche

M

Muscolosità

M

Dimensioni

MArti e
Struttura**M****PROGENIE**

	N°	Parti	Parti	Parti
	Obs	Spontanei	Assistiti	Cesarei
PRIMIPARE	705	98.26	1.74	0.00
PLURIPARE	4679	99.13	0.80	0.06

NOTE

Propone muscolosità, vigore e armonia delle forme, combinate ad un pedigree profondo e ben assortito.

CARATTERI RECESSIVI

PSEUDOMIOTONIA: Normale

ITTIOSI: Portatore allo stato Eterozigote

Seme disponibile presso C.I.Z.

GENEALOGIA

Siro Dei Colli
IT054990055716
Nato il 01-12-2006
P.ti: 85.0 B M O B

Quinto Melograni
IT049990001553
Nato il 01-02-2004
P.ti: 87.0 O B O M
IST: 107.2 Acc. 73 Testato

Quaca Dei Colli
IT054990023624
Nato il 06-04-2004
P.ti: 90.0 O O O M
ISV: 118.2 Acc. 31

Nurso Di Moglie
IT054000063694
P.ti: 88.0 M M O M
IST: 119.5 Acc. 85 Testato

Innata
IT001LI022C007
P.ti: 90.0 M O O M
ISV: 101.5 Acc. 29

Luccio Del Chiostro
IT052000202215
P.ti: 89.0 M M O M
IST: 106.7 Acc. 76 Testato

Gemma
52PG144758
P.ti: 85.0 B M M B
ISV: 112.0 Acc. 34

Eugenio
52LI102459
Edaca
52PG138078

Ditolo
52SI129250
Barca
52TR111511

Dazzo
52SI129799
Epica
52SI132429

Diro
52PI107593
Emma Di Fontarronco
52AR105625

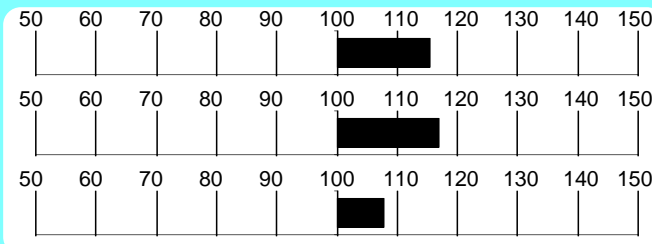
INDICI PERFORMANCEIndice Selezione **115.5**Indice Accrescimento **116.8**Indice Muscolosità **107.6**Accuratezza **69****INDICI MORFOLOGIA**Muscolosità **101.9**Dimensioni **115.8**Finezza **103.3**Arti e Piedi **116.2**Morfologia **108.1**Accuratezza **44****RILIEVI**A.M.G. Pre-Performance **1.554** KgA.M.G. In Performance **1.916** KgPeso a 365 gg **674.3** Kg**MORFOLOGIA**

			1	2	3	4	5	
Garrese Largh.	4.00	Stretto						Largo
Spalla Conv.	4.00	Piatta						Convessa
Dorso Largh.	4.00	Stretto						Largo
Lombi Largh.	5.00	Stretti						Larghi
Groppa Conv.	3.50	Scarna						Convessa
Coscia Spess.	4.00	Stretta						Larga
Natica Conv.	4.00	Concava						Convessa
Natica Lungh.	4.00	Corta						Lunga

			1	2	3	4	5	
Statura	5.00	Bassa						Alta
Tronco Lungh.	5.00	Corto						Lungo
Torace Altezza	5.00	Non Disc.						Disceso
Torace Largh.	5.00	Stretto						Largo
Ilei Larghezza	5.00	Stretti						Larghi
Ischi Largh.	5.00	Stretti						Larghi
Groppa Lungh.	5.00	Corta						Lunga

			1	2	3	4	5	
Groppa Incl.	3.00	Inclinata						Controinc.
Linea Super.	3.00	Concava						Convessa
Arti Ant. Fro.	3.00	Cagnoli						Mancini
Arti Ant. Lato	3.00	Montonini						Arc. Av.
Arti Post. Lato	3.00	Falciati						Stangati
Arti Post. Diet.	3.00	Arcati Est.						Vaccini
Pastaia Angolo	2.50	Chiuso						Aperto
Unghioni Direz.	3.00	Incrociati						Aperti
Scheletro	4.00	Esile						Pesante
Pelle	3.00	Leggera.						Pesante
Testicoli	3.00	Poco Svil.						Molto Svil.

Punti

Punteggio **85.0**Caratteri
RazzaQualifiche **B**

Muscolosità

M

Dimensioni

OArti e
Struttura**B****PROGENIE**

	N°	Parti	Parti	Parti
	Obs	Spontanei	Assistiti	Cesarei
PRIMIPARE	6	100.00	0.00	0.00
PLURIPARE	34	100.00	0.00	0.00

NOTE

Figlio di Quinto Melograni e di Quaca, una delle migliori figlie di Luccio del Chiostro, Siro ha sfiorato i 2Kg di AMG e abbina indici equilibrati alla correttezza morfologica, con forti deviazioni per muscolosità e dimensioni.

CARATTERI RECESSIVI

PSEUDOMIOTONIA: Normale

ITTIOSI: Normale

Seme disponibile per piani di accoppiamento ANABIC

GENEALOGIA

Vip Della Ginestra
IT057990058901
Nato il 13-02-2009
P.ti: 85.0 B M O B

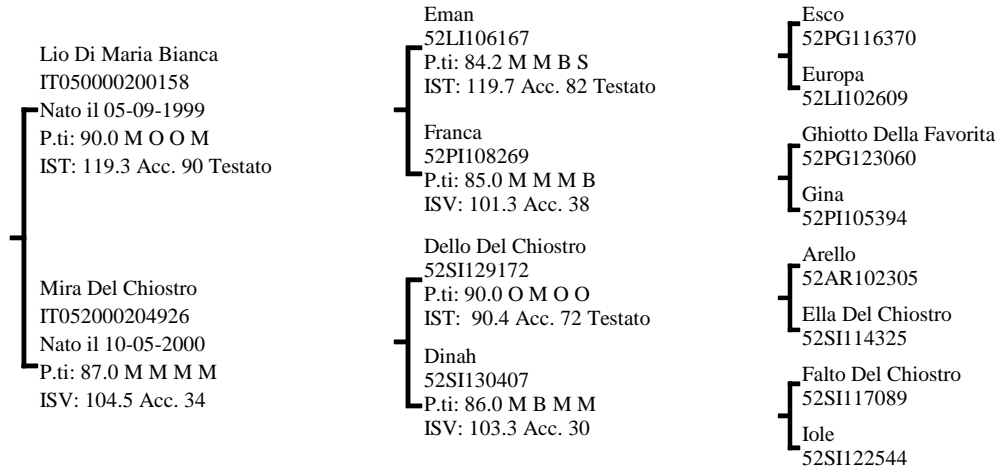

INDICI PERFORMANCE

Indice Selezione **115.3**

Indice Accrescimento **109.3**

Indice Muscolosità **115.0**

Accuratezza **70**

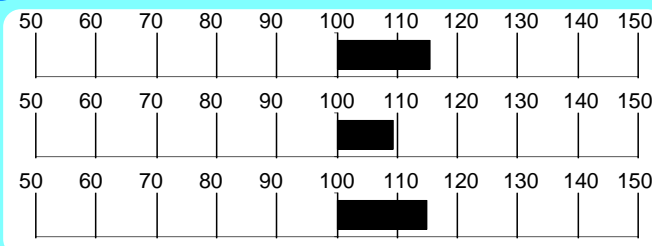

INDICI MORFOLOGIA

Muscolosità **115.0**

Dimensioni **117.1**

Finezza **89.5**

Arti e Piedi **117.3**

Morfologia **112.7**

Accuratezza **59**

RILIEVI

A.M.G. Pre-Performance **1.331** Kg

A.M.G. In Performance **1.877** Kg

Peso a **606.6** Kg

MORFOLOGIA

Garrese Largh.	4.00	Stretto	1	2	3	4	5	Largo
Spalla Conv.	4.00	Piatta	1	2	3	4	5	Convessa
Dorso Largh.	4.00	Stretto	1	2	3	4	5	Largo
Lombi Largh.	5.00	Stretti	1	2	3	4	5	Larghi
Groppa Conv.	4.00	Scarna	1	2	3	4	5	Convessa
Coscia Spess.	5.00	Stretta	1	2	3	4	5	Larga
Natica Conv.	5.00	Concava	1	2	3	4	5	Convessa
Natica Lung.	4.00	Corta	1	2	3	4	5	Lunga

Statura	4.00	Bassa	1	2	3	4	5	Alta
Tronco Lung.	4.00	Corto	1	2	3	4	5	Lungo
Torace Altezza	5.00	Non Disc.	1	2	3	4	5	Disceso
Torace Largh.	5.00	Stretto	1	2	3	4	5	Largo
Ilei Larghezza	5.00	Stretti	1	2	3	4	5	Larghi
Ischi Largh.	5.00	Stretti	1	2	3	4	5	Larghi
Groppa Lung.	5.00	Corta	1	2	3	4	5	Lunga

Groppa Incl.	3.00	Inclinata	1	2	3	4	5	Controinc.
Linea Super.	3.00	Concava	1	2	3	4	5	Convessa
Arti Ant. Fro.	3.00	Cagnoli	1	2	3	4	5	Mancini
Arti Ant. Lato	3.00	Montonini	1	2	3	4	5	Arc. Av.
Arti Post. Lato	2.00	Falciati	1	2	3	4	5	Stangati
Arti Post. Diet.	3.00	Arcati Est.	1	2	3	4	5	Vaccini
Pastaio Angolo	3.00	Chiuso	1	2	3	4	5	Aperto
Unghioni Direz.	3.00	Incrociati	1	2	3	4	5	Aperti
Scheletro	2.50	Esile	1	2	3	4	5	Pesante
Pelle	3.50	Leggera.	1	2	3	4	5	Pesante
Testicoli	3.00	Poco Svil.	1	2	3	4	5	Molto Svil.

Punteggio **85.0** Qualifiche **B M O B**

PROGENIE

N°	Parti	Parti	Parti
Obs	Spontanei	Assistiti	Cesarei
PRIMIPARE			
PLURIPARE			

NOTE

Un Lio con mamma "Del Chioistro" discendente dalla linea Dicimoso - Arello dell'allevamento Fè. Soggetto muscoloso e corretto con buoni risultati in test.

CARATTERI RECESSIVI

PSEUDOMIOTONIA: Normale
ITTIOSI: Normale

Seme disponibile per piani di accoppiamento ANABIC

GENEALOGIA

Neto
IT054000072499
Nato il 12-11-2001
P.ti: 82.0 S M M S

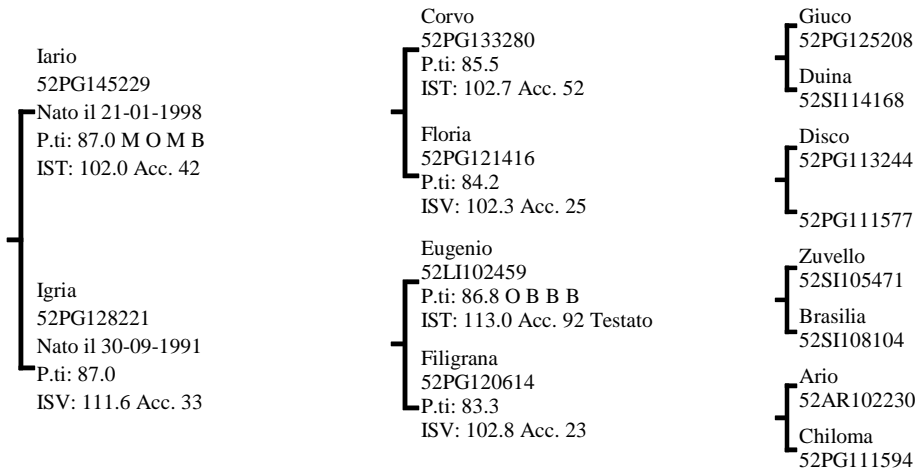

INDICI PERFORMANCE

Indice Selezione **113.6**

Indice Accrescimento **114.9**

Indice Muscolosità **106.6**

Accuratezza 64

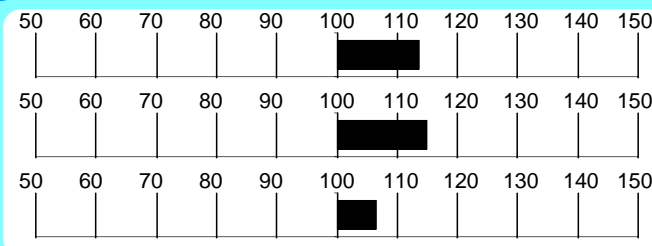

INDICI MORFOLOGIA

Muscolosità **103.3**

Dimensioni **95.5**

Finezza **121.0**

Arti e Piedi **65.1**

Morfologia **98.9**

Accuratezza 95

RILIEVI

A.M.G. Pre-Performance Kg **1.377**

A.M.G. In Performance Kg **2.052**

Peso a 365 gg Kg **658.7**

MORFOLOGIA

Garrese Largh.	3.66	Stretto	1	2	3	4	5	Largo
Spalla Conv.	3.66	Piatta	1	2	3	4	5	Convessa
Dorso Largh.	3.66	Stretto	1	2	3	4	5	Largo
Lombi Largh.	3.66	Stretti	1	2	3	4	5	Larghi
Groppa Conv.	3.33	Scarna	1	2	3	4	5	Convessa
Coscia Spess.	4.66	Stretta	1	2	3	4	5	Larga
Natica Conv.	4.00	Concava	1	2	3	4	5	Convessa
Natica Lungh.	4.00	Corta	1	2	3	4	5	Lunga

Statura	3.00	Bassa	1	2	3	4	5	Alta
Tronco Lungh.	4.00	Corto	1	2	3	4	5	Lungo
Torace Altezza	4.00	Non Disc.	1	2	3	4	5	Disceso
Torace Largh.	3.00	Stretto	1	2	3	4	5	Largo
Ilei Larghezza	5.00	Stretti	1	2	3	4	5	Larghi
Ischi Largh.	5.00	Stretti	1	2	3	4	5	Larghi
Groppa Lungh.	5.00	Corta	1	2	3	4	5	Lunga

Groppa Incl.	4.00	Inclinata	1	2	3	4	5	Controinc.
Linea Super.	2.00	Concava	1	2	3	4	5	Convessa
Arti Ant. Fro.	3.00	Cagnoli	1	2	3	4	5	Mancini
Arti Ant. Lato	3.00	Montonini	1	2	3	4	5	Arc. Av.
Arti Post. Lato	2.00	Falciati	1	2	3	4	5	Stangati
Arti Post. Diet.	3.00	Arcati Est.	1	2	3	4	5	Vaccini
Pastaia Angolo	2.00	Chiuso	1	2	3	4	5	Aperto
Ungheioni Direz.	2.00	Incrociati	1	2	3	4	5	Aperti
Scheletro	3.66	Esile	1	2	3	4	5	Pesante
Pelle	5.00	Leggera.	1	2	3	4	5	Pesante
Testicoli	3.66	Poco Svil.	1	2	3	4	5	Molto Svil.

Punteggio **82.0** Qualifiche **S** Muscolosità **M** Dimensioni **M** Arti e Struttura **S**

PROGENIE

	N° Obs	Parti Spontanei	Parti Assistiti	Parti Cesarei
PRIMIPARE	254	97.21	2.79	0.00
PLURIPARE	1004	96.88	3.12	0.00

NOTE

Soggetto di buona muscolosità e di media statura, Neto è figlio di Iario con madre Eugenio e propone interessanti risultati in test tra i quali spicca un elevato AMG.

CARATTERI RECESSIVI

PSEUDOMIOTONIA: Normale
ITTIOSI: Normale

Seme disponibile presso SEMENITALY (MO)

Chianina

Esco 52PG116370

Allevatore Conestabile Della Staffa (PG)

Proprietario C. Tori Chiacchierini (PG)

GENEALOGIA

Esco
52PG116370
Nato il 07-01-1988
P.ti: 88.9 M M M S

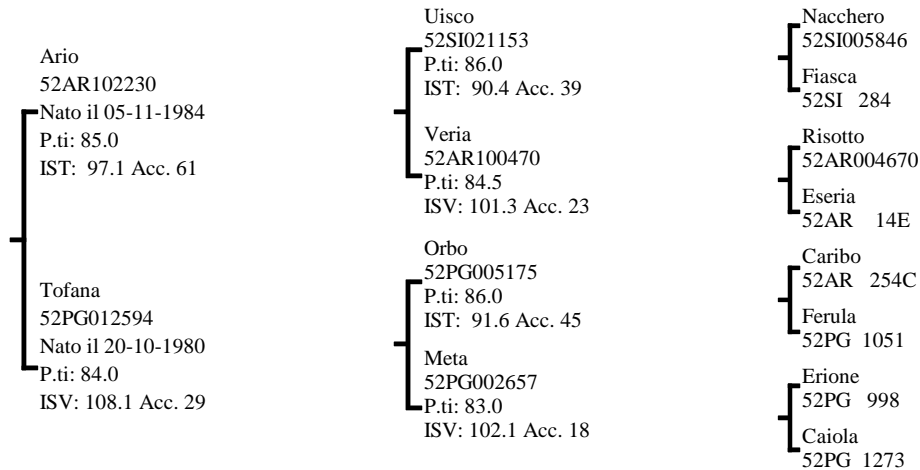
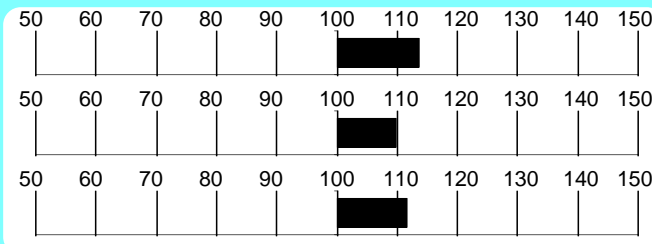
**INDICI PERFORMANCE**Indice Selezione **113.5**Indice Accrescimento **109.9**Indice Muscolosità **111.5**Accuratezza **87****INDICI MORFOLOGIA**Muscolosità **112.6**Dimensioni **115.2**Finezza **118.4**Arti e Piedi **129.9**Morfologia **108.9**Accuratezza **96****RILIEVI**A.M.G. Pre-Performance **1.458** KgA.M.G. In Performance **1.512** KgPeso a **577.5** Kg
365 gg**MORFOLOGIA**

			1	2	3	4	5	
Garrese Largh.	5.00	Stretto						Largo
Spalla Conv.	4.00	Piatta						Convessa
Dorso Largh.	4.00	Stretto						Largo
Lombi Largh.	5.00	Stretti						Larghi
Groppa Conv.	5.00	Scarna						Convessa
Coscia Spess.	4.00	Stretta						Larga
Natica Conv.	4.00	Concava						Convessa
Natica Lungh.	5.00	Corta						Lunga

			1	2	3	4	5	
Statura	3.00	Bassa						Alta
Tronco Lungh.	4.00	Corto						Lungo
Torace Altezza	3.00	Non Disc.						Disceso
Torace Largh.	4.00	Stretto						Largo
Ilei Larghezza	5.00	Stretti						Larghi
Ischi Largh.	3.00	Stretti						Larghi
Groppa Lungh.	3.00	Corta						Lunga

			1	2	3	4	5	
Groppa Incl.	3.00	Inclinata						Controinc.
Linea Super.	3.00	Concava						Convessa
Arti Ant. Fro.	3.00	Cagnoli						Mancini
Arti Ant. Lato	3.00	Montonini						Arc. Av.
Arti Post. Lato	4.00	Falciati						Stangati
Arti Post. Diet.	3.00	Arcati Est.						Vaccini
Pastaia Angolo	2.00	Chiuso						Aperto
Unghioni Direz.	2.00	Incrociati						Aperti
Scheletro	3.00	Esile						Pesante
Pelle	3.00	Leggera.						Pesante
Testicoli	3.00	Poco Svil.						Molto Svil.

Punti

Punteggio **88.9**Caratteri
RazzaQualifiche **M**

Muscolosità

M

Dimensioni

MArti e
Struttura**S****PROGENIE**

	N°	Parti	Parti	Parti
	Obs	Spontanei	Assistiti	Cesarei
PRIMIPARE	642	99.83	0.17	0.00
PLURIPARE	2303	99.81	0.19	0.00

NOTE

Soggetto muscoloso, di grande vigore, ideale su vacche tipiche, con spalle ben raccordate.

CARATTERI RECESSIVI

PSEUDOMIOTONIA: Portatore allo stato Eterozigote

ITTIOSI: Normale

Seme disponibile presso Centro Tori Chiacchierini

Chianina

Udo IT049990006722

Allevatore Favilli Orlando

(LI)

Proprietario Palazzone E Pornello

(TR)

GENEALOGIA

Udo
IT049990006722
Nato il 03-09-2008
P.ti: 87.0 M O O B

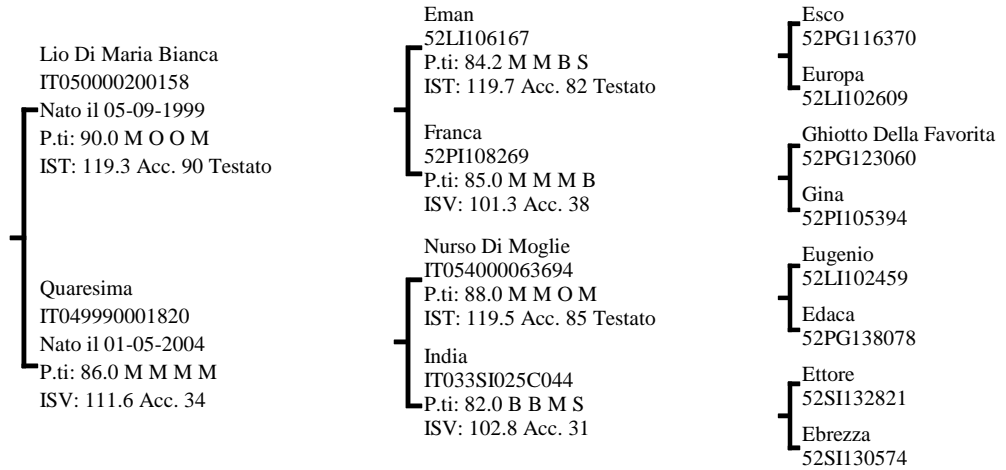

INDICI PERFORMANCE

Indice Selezione 113.3
Indice Accrescimento 112.6
Indice Muscolosità 108.4
Accuratezza 71



INDICI MORFOLOGIA

Muscolosità 98.3
Dimensioni 125.2
Finezza 97.0
Arti e Piedi 121.9
Morfologia 111.8
Accuratezza 59

RILIEVI

A.M.G. Pre-Performance Kg 1.326

A.M.G. In Performance Kg 1.920

Peso a 365 gg Kg 645.4

MORFOLOGIA

Table with 5 columns (1-5) and 10 rows of morphological traits like Garrese Largh., Spalla Conv., etc.

Table with 5 columns (1-5) and 8 rows of morphological traits like Statura, Tronco Lung., etc.

Table with 5 columns (1-5) and 13 rows of morphological traits like Groppa Incl., Linea Super., etc.

Punteggio 87.0
Qualifiche M O O B
Caratteri Razza Muscolosità Dimensioni Arti e Struttura

PROGENIE

Table with columns for N° Obs, Parti Spontanei, Parti Assistiti, Parti Cesarei and rows for PRIMIPARE, PLURIPARE.

NOTE

Dati in test equilibrati e un pedigree che riassume le linee più importante della Chianina distinguono questo corretto figlio di Lio nato nell'azienda famiglia.

CARATTERI RECESSIVI

PSEUDOMIOTONIA: Normale
ITTIOSI: Normale

Seme disponibile per piani di accoppiamento ANABIC

Chianina

Eugenio 52LI102459

Allevatore Az.agr. Antoni Maida

(LI)

Proprietario C. Tori Chiacchierini

(PG)

GENEALOGIA

Eugenio
52LI102459
Nato il 03-05-1988
P.ti: 86.8 O B B B

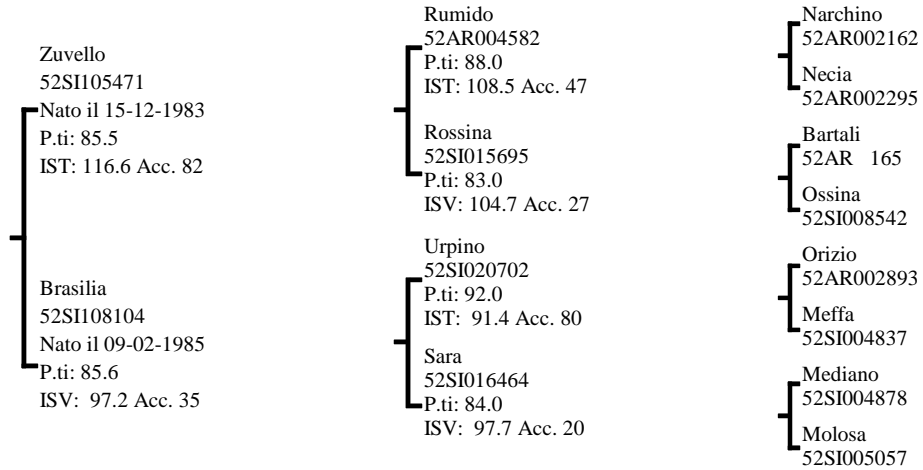

INDICI PERFORMANCE

Indice Selezione 113.0
Indice Accrescimento 118.5
Indice Muscolosità 102.1
Accuratezza 92

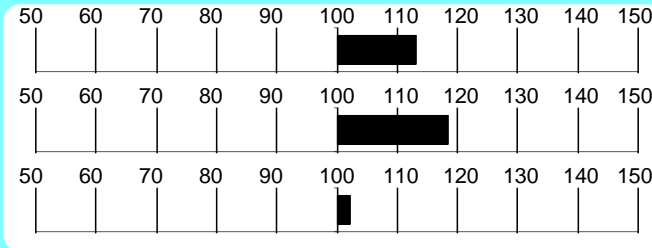

INDICI MORFOLOGIA

Muscolosità 76.9
Dimensioni 123.5
Finezza 121.2
Arti e Piedi 104.1
Morfologia 107.1
Accuratezza 98

RILIEVI

A.M.G. Pre-Performance Kg 1.268

A.M.G. In Performance Kg 1.722

Peso a 365 gg Kg 575.3

MORFOLOGIA

Table with 5 columns (1-5) and rows for morphological traits like Garrese Largh., Spalla Conv., Dorso Largh., etc.

Table with 5 columns (1-5) and rows for morphological traits like Statura, Tronco Lung., Torace Altezza, etc.

Table with 5 columns (1-5) and rows for morphological traits like Groppa Incl., Linea Super., Arti Ant. Fro., etc.

Punteggio 86.8
Qualifiche O
Muscolosità B
Dimensioni B
Arti e Struttura B

PROGENIE

Table with columns: N° Obs, Parti Spontanei, Parti Assistiti, Parti Cesarei. Rows: PRIMIPARE, PLURIPARE.

NOTE

Tipicità, stile e finezza sono i tratti clou di Eugenio, ideale per bovine potenti, con arti posteriori in appiomb.

CARATTERI RECESSIVI

PSEUDOMIOTONIA: Portatore allo stato Eterozigote
ITTIOSI: Normale

Seme disponibile presso Centro Tori Chiacchierini

Chianina

Caribu' 52LI104877

Allevatore Favilli Orlando

(LI)

Proprietario Agricola Poggio Bonelli Srl (SI)

GENEALOGIA

Caribu'
52LI104877
Nato il 09-01-1993
P.ti: 88.0 M M M B

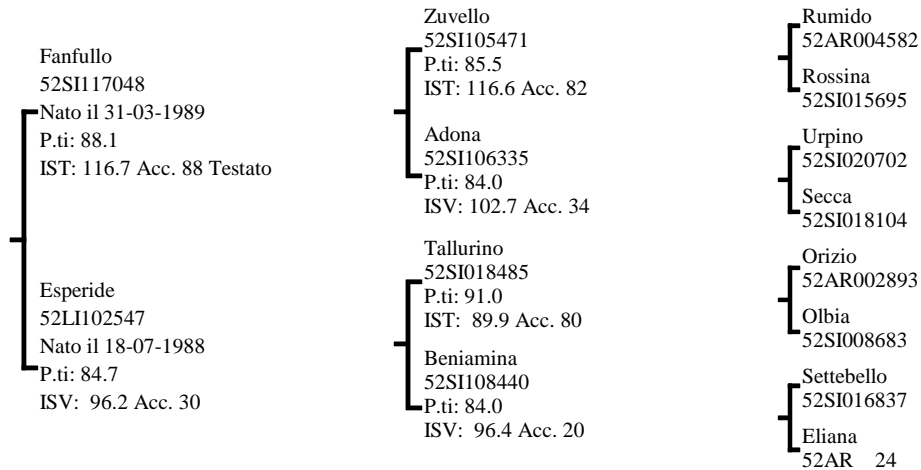
**INDICI PERFORMANCE**

Indice Selezione

112.6

Indice Accrescimento

103.5

Indice Muscolosità

116.5

Accuratezza

74

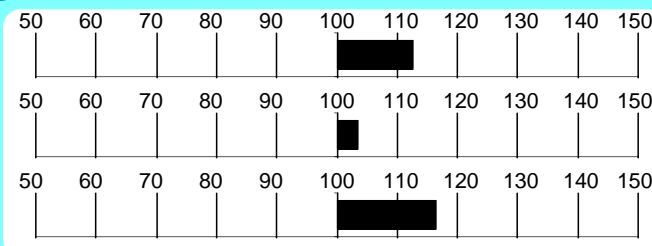
**INDICI MORFOLOGIA**

Muscolosità

116.0

Dimensioni

89.4

Finezza

71.3

Arti e Piedi

109.4

Morfologia

97.6

Accuratezza

76

RILIEVI

A.M.G.

Pre-Performance

Kg

1.417

A.M.G.

In Performance

Kg

1.458

Peso a

365 gg

Kg

568.2

MORFOLOGIA

			1	2	3	4	5	
Garrese Largh.	4.00	Stretto						Largo
Spalla Conv.	4.00	Piatta						Convessa
Dorso Largh.	3.00	Stretto						Largo
Lombi Largh.	3.00	Stretti						Larghi
Groppa Conv.	4.00	Scarna						Convessa
Coscia Spess.	5.00	Stretta						Larga
Natica Conv.	5.00	Concava						Convessa
Natica Lungh.	5.00	Corta						Lunga

			1	2	3	4	5	
Statura	4.00	Bassa						Alta
Tronco Lungh.	5.00	Corto						Lungo
Torace Altezza	4.00	Non Disc.						Disceso
Torace Largh.	3.00	Stretto						Largo
Ilei Larghezza	5.00	Stretti						Larghi
Ischi Largh.	5.00	Stretti						Larghi
Groppa Lungh.	5.00	Corta						Lunga

			1	2	3	4	5	
Groppa Incl.	3.00	Inclinata						Controinc.
Linea Super.	3.00	Concava						Convessa
Arti Ant. Fro.	4.00	Cagnoli						Mancini
Arti Ant. Lato	3.00	Montonini						Arc. Av.
Arti Post. Lato	3.00	Falciati						Stangati
Arti Post. Diet.	3.00	Arcati Est.						Vaccini
Pastaio Angolo	3.00	Chiuso						Aperto
Unghioni Direz.	2.00	Incrociati						Aperti
Scheletro	3.00	Esile						Pesante
Pelle	3.00	Leggera.						Pesante
Testicoli	4.00	Poco Svil.						Molto Svil.

Punti

Punteggio

88.0Caratteri
Razza

Qualifiche

M

Muscolosità

M

Dimensioni

MArti e
Struttura**B****PROGENIE**

	N°	Parti	Parti	Parti
	Obs	Spontanei	Assistiti	Cesarei
PRIMIPARE	31	100.00	0.00	0.00
PLURIPARE	136	100.00	0.00	0.00

NOTE

Muscoloso e corretto, combina le linee Fanfullo e Tallurino.

CARATTERI RECESSIVI

PSEUDOMIOTONIA: Normale

ITTIOSI: Normale

Seme disponibile per piani di accoppiamento ANABIC

GENEALOGIA

Lido Della Favorita
IT054000020134
Nato il 30-12-1999
P.ti: 86.0 B M M M

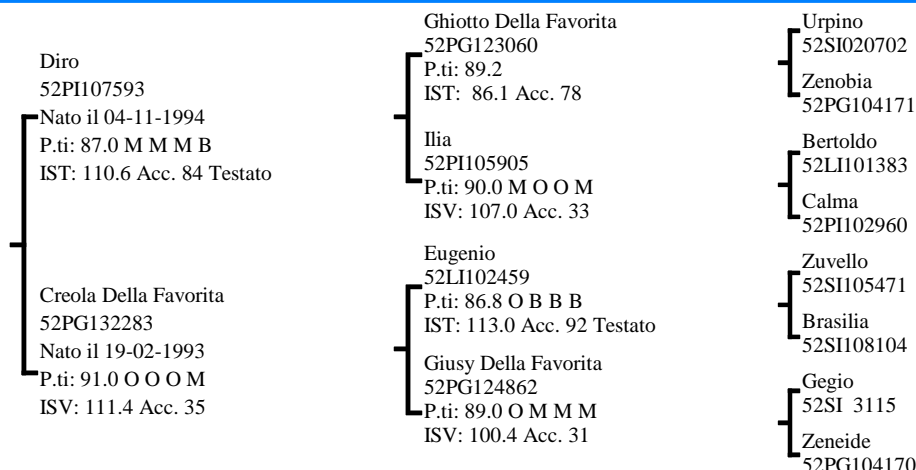
**INDICI PERFORMANCE**

Indice Selezione

112.5

Indice Accrescimento

108.0

Indice Muscolosità

111.8

Accuratezza

71

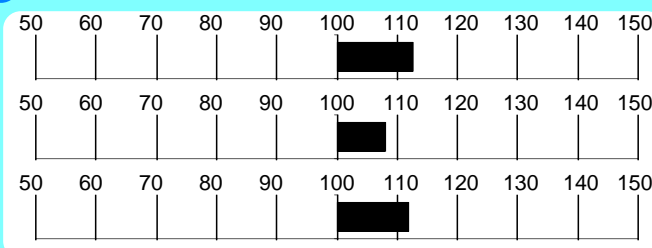
**INDICI MORFOLOGIA**

Muscolosità

91.5

Dimensioni

103.5

Finezza

102.0

Arti e Piedi

63.4

Morfologia

100.1

Accuratezza

87

RILIEVI

A.M.G. Pre-Performance Kg **1.356**

A.M.G. In Performance Kg **1.810**

Peso a 365 gg Kg **635.7**

MORFOLOGIA

			1	2	3	4	5	
Garrese Largh.	4.00	Stretto						Largo
Spalla Conv.	4.00	Piatta						Convessa
Dorso Largh.	3.33	Stretto						Largo
Lombi Largh.	4.00	Stretti						Larghi
Groppa Conv.	4.00	Scarna						Convessa
Coscia Spess.	3.66	Stretta						Larga
Natica Conv.	4.00	Concava						Convessa
Natica Lungh.	4.00	Corta						Lunga

			1	2	3	4	5	
Statura	5.00	Bassa						Alta
Tronco Lungh.	4.00	Corto						Lungo
Torace Altezza	4.00	Non Disc.						Disceso
Torace Largh.	4.00	Stretto						Largo
Ilei Larghezza	5.00	Stretti						Larghi
Ischi Largh.	3.00	Stretti						Larghi
Groppa Lungh.	5.00	Corta						Lunga

			1	2	3	4	5	
Groppa Incl.	3.00	Inclinata						Controinc.
Linea Super.	3.00	Concava						Convessa
Arti Ant. Fro.	4.00	Cagnoli						Mancini
Arti Ant. Lato	3.00	Montonini						Arc. Av.
Arti Post. Lato	3.00	Falciati						Stangati
Arti Post. Diet.	3.00	Arcati Est.						Vaccini
Pastaia Angolo	3.00	Chiuso						Aperto
Unghioni Direz.	3.00	Incrociati						Aperti
Scheletro	3.00	Esile						Pesante
Pelle	4.00	Leggera.						Pesante
Testicoli	4.00	Poco Svil.						Molto Svil.

Punti

Punteggio

86.0Caratteri
Razza

Qualifiche

B

Muscolosità

M

Dimensioni

MArti e
Struttura**M****PROGENIE**

	N° Obs	Parti Spontanei	Parti Assistiti	Parti Cesarei
PRIMIPARE	29	100.00	0.00	0.00
PLURIPARE	91	100.00	0.00	0.00

NOTE

Soggetto di spicco per taglia e correttezza della struttura, combina alti accrescimenti al pedigree originale, su cui spicca la madre Creola valutata ottimo con 91 punti.

CARATTERI RECESSIVI

PSEUDOMIOTONIA: Normale

ITTIOSI: Normale

Seme disponibile per piani di accoppiamento ANABIC

GENEALOGIA

Sansonello
IT052990011280
Nato il 08-06-2006
P.ti: 87.0 M M O M

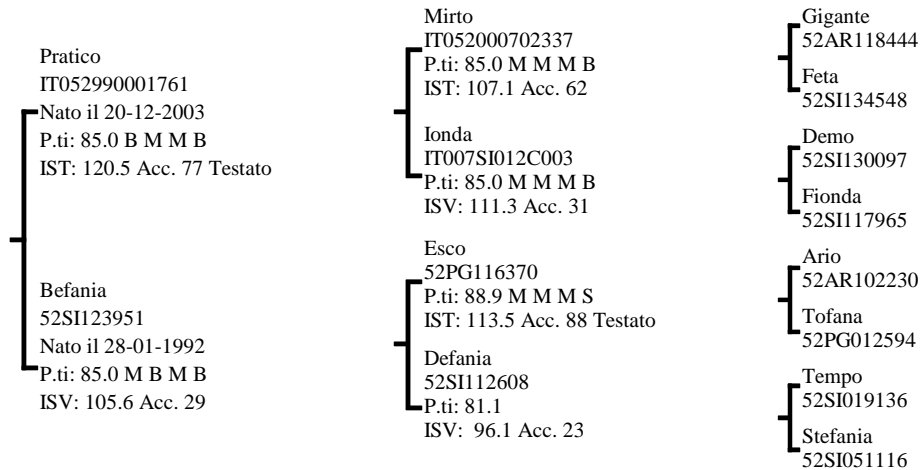
**INDICI PERFORMANCE**

Indice Selezione

112.2

Indice Accrescimento

102.7

Indice Muscolosità

116.6

Accuratezza

71

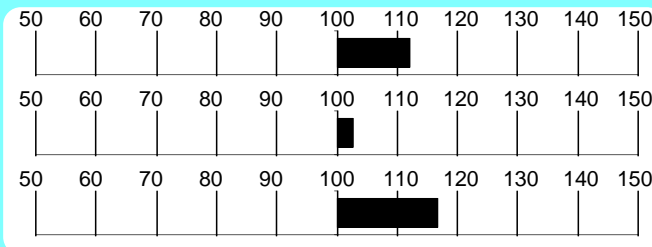
**INDICI MORFOLOGIA**

Muscolosità

107.0

Dimensioni

107.8

Finezza

108.5

Arti e Piedi

108.8

Morfologia

106.0

Accuratezza

41

RILIEVI

A.M.G.
Pre-Performance Kg **1.493**

A.M.G.
In Performance Kg **1.565**

Peso a
365 gg Kg **606.5**

MORFOLOGIA

			1	2	3	4	5	
Garrese Largh.	4.00	Stretto						Largo
Spalla Conv.	3.00	Piatta						Convessa
Dorso Largh.	4.00	Stretto						Largo
Lombi Largh.	5.00	Stretti						Larghi
Groppa Conv.	4.00	Scarna						Convessa
Coscia Spess.	4.00	Stretta						Larga
Natica Conv.	4.00	Concava						Convessa
Natica Lung.	4.00	Corta						Lunga

			1	2	3	4	5	
Statura	5.00	Bassa						Alta
Tronco Lung.	5.00	Corto						Lungo
Torace Altezza	5.00	Non Disc.						Disceso
Torace Largh.	5.00	Stretto						Largo
Ilei Larghezza	5.00	Stretti						Larghi
Ischi Largh.	5.00	Stretti						Larghi
Groppa Lung.	5.00	Corta						Lunga

			1	2	3	4	5	
Groppa Incl.	3.00	Inclinata						Controinc.
Linea Super.	2.50	Concava						Convessa
Arti Ant. Fro.	4.00	Cagnoli						Mancini
Arti Ant. Lato	3.00	Montonini						Arc. Av.
Arti Post. Lato	3.00	Falciati						Stangati
Arti Post. Diet.	2.00	Arcati Est.						Vaccini
Pastaio Angolo	3.00	Chiuso						Aperto
Unghe Direz.	3.00	Incrociati						Aperti
Scheletro	2.00	Esile						Pesante
Pelle	3.00	Leggera.						Pesante
Testicoli	3.00	Poco Svil.						Molto Svil.

Punti

Punteggio **87.0**Caratteri
Razza

Qualifiche

M

Muscolosità

M

Dimensioni

OArti e
Struttura**M****PROGENIE**

	N°	Parti	Parti	Parti
	Obs	Spontanei	Assistiti	Cesarei
PRIMIPARE	24	100.00	0.00	0.00
PLURIPARE	84	100.00	0.00	0.00

NOTE

Soggetto muscoloso, Sansonello vanta un pedigree costruito sulle linee Verano, Falorno, Ario e Tempo, tutte ben note agli appassionati della razza

CARATTERI RECESSIVI

PSEUDOMIOTONIA: Normale

ITTIOSI: Normale

Seme disponibile per piani di accoppiamento ANABIC

GENEALOGIA

Ronaldo
IT052990013160
Nato il 01-12-2005
P.ti: 86.0 B O O B

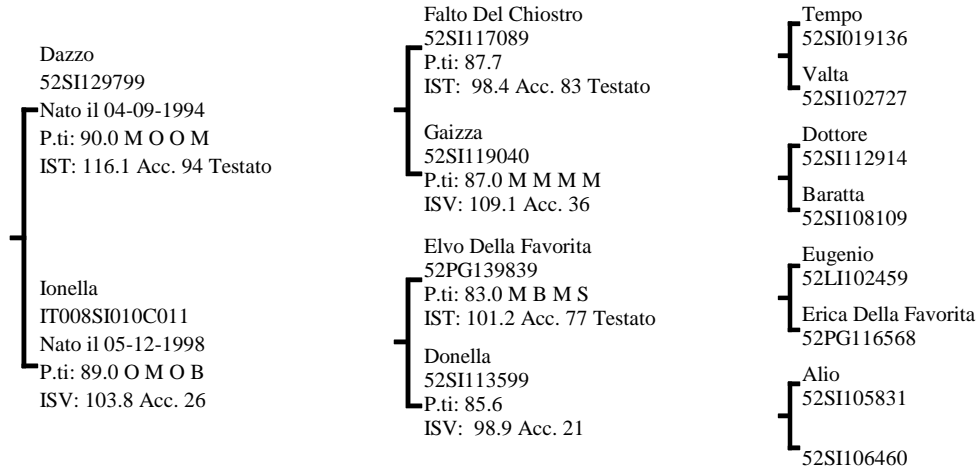

INDICI PERFORMANCE

Indice Selezione **111.3**
Indice Accrescimento **105.9**
Indice Muscolosità **112.0**
Accuratezza **76**



INDICI MORFOLOGIA

Muscolosità **105.7**
Dimensioni **116.2**
Finezza **79.5**
Arti e Piedi **127.4**
Morfologia **107.8**
Accuratezza **55**

RILIEVI

A.M.G. Pre-Performance **1.632** Kg

A.M.G. In Performance **1.712** Kg

Peso a **680.3** Kg

MORFOLOGIA

Garrese Largh.	5.00	Stretto	1	2	3	4	5	Largo
Spalla Conv.	4.33	Piatta						Convessa
Dorso Largh.	4.66	Stretto						Largo
Lombi Largh.	5.00	Stretti						Larghi
Groppa Conv.	4.00	Scarna						Convessa
Coscia Spess.	5.00	Stretta						Larga
Natica Conv.	4.00	Concava						Convessa
Natica Lungh.	5.00	Corta						Lunga

Statura	4.00	Bassa	1	2	3	4	5	Alta
Tronco Lungh.	5.00	Corto						Lungo
Torace Altezza	5.00	Non Disc.						Disceso
Torace Largh.	5.00	Stretto						Largo
Ilei Larghezza	5.00	Stretti						Larghi
Ischi Largh.	5.00	Stretti						Larghi
Groppa Lungh.	5.00	Corta						Lunga

Groppa Incl.	3.00	Inclinata	1	2	3	4	5	Controinc.
Linea Super.	3.00	Concava						Convessa
Arti Ant. Fro.	4.00	Cagnoli						Mancini
Arti Ant. Lato	3.00	Montonini						Arc. Av.
Arti Post. Lato	3.00	Falciati						Stangati
Arti Post. Diet.	3.00	Arcati Est.						Vaccini
Pastaia Angolo	2.00	Chiuso						Aperto
Ungcioni Direz.	3.00	Incrociati						Aperti
Scheletro	4.00	Esile						Pesante
Pelle	4.00	Leggera.						Pesante
Testicoli	3.66	Poco Svil.						Molto Svil.

Punteggio **86.0** Qualifiche **B** Muscolosità **O** Dimensioni **O** Arti e Struttura **B**

PROGENIE

	N° Obs	Parti Spontanei	Parti Assistiti	Parti Cesarei
PRIMIPARE	7	100.00	0.00	0.00
PLURIPARE	64	92.19	7.81	0.00

NOTE

Sogetto estremamente vigoroso e potente, unisce muscolosità e dimensioni ed arti corretti. Proviene da una solida linea materna.

CARATTERI RECESSIVI

PSEUDOMIOTONIA: Normale
ITTIOSI: Normale

Seme disponibile per piani di accoppiamento ANABIC

GENEALOGIA

Fabio
52PG140810
Nato il 26-03-1996
P.ti: 85.3 M M M B

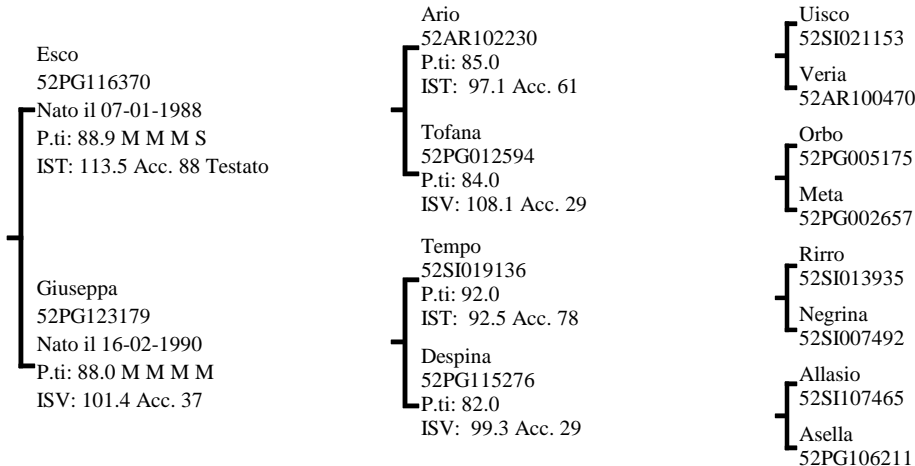

INDICI PERFORMANCE

Indice Selezione **111.0**

Indice Accrescimento **106.7**

Indice Muscolosità **110.6**

Accuratezza **75**



INDICI MORFOLOGIA

Muscolosità **112.0**

Dimensioni **112.2**

Finezza **128.1**

Arti e Piedi **114.9**

Morfologia **109.2**

Accuratezza **94**

RILIEVI

A.M.G. Pre-Performance **1.417** Kg

A.M.G. In Performance **1.719** Kg

Peso a 365 gg **607.5** Kg

MORFOLOGIA

Garrese Largh.	3.66	Stretto	1	2	3	4	5	Largo
Spalla Conv.	4.33	Piatta	1	2	3	4	5	Convessa
Dorso Largh.	3.00	Stretto	1	2	3	4	5	Largo
Lombi Largh.	4.33	Stretti	1	2	3	4	5	Larghi
Groppa Conv.	3.66	Scarna	1	2	3	4	5	Convessa
Coscia Spess.	3.66	Stretta	1	2	3	4	5	Larga
Natica Conv.	3.33	Concava	1	2	3	4	5	Convessa
Natica Lungh.	3.66	Corta	1	2	3	4	5	Lunga

Statura	4.00	Bassa	1	2	3	4	5	Alta
Tronco Lungh.	4.33	Corto	1	2	3	4	5	Lungo
Torace Altezza	3.66	Non Disc.	1	2	3	4	5	Disceso
Torace Largh.	3.33	Stretto	1	2	3	4	5	Largo
Ilei Larghezza	3.33	Stretti	1	2	3	4	5	Larghi
Ischi Largh.	4.33	Stretti	1	2	3	4	5	Larghi
Groppa Lungh.	5.00	Corta	1	2	3	4	5	Lunga

Groppa Incl.	2.00	Inclinata	1	2	3	4	5	Controinc.
Linea Super.	3.00	Concava	1	2	3	4	5	Convessa
Arti Ant. Fro.	4.00	Cagnoli	1	2	3	4	5	Mancini
Arti Ant. Lato	3.00	Montonini	1	2	3	4	5	Arc. Av.
Arti Post. Lato	3.00	Falciati	1	2	3	4	5	Stangati
Arti Post. Diet.	3.00	Arcati Est.	1	2	3	4	5	Vaccini
Pastaio Angolo	3.00	Chiuso	1	2	3	4	5	Aperto
Ungcioni Direz.	3.66	Incrociati	1	2	3	4	5	Aperti
Scheletro	3.00	Esile	1	2	3	4	5	Pesante
Pelle	3.66	Leggera.	1	2	3	4	5	Pesante
Testicoli	3.00	Poco Svil.	1	2	3	4	5	Molto Svil.

Punteggio **85.3** Qualifiche **M M M B**

PROGENIE

	N° Obs	Parti Spontanei	Parti Assistiti	Parti Cesarei
PRIMIPARE	244	98.74	1.26	0.00
PLURIPARE	636	98.40	1.28	0.32

NOTE

Elevato I.S.T. per questo figlio di Esco da una Tempo molto valida. Muscoloso, armonico, di taglia elevata con arti corretti.

CARATTERI RECESSIVI

ITTIOSI: Normale

Seme disponibile presso Centro Tori Chiacchierini

GENEALOGIA

Losco Di Maria Bianca
IT050000200142
Nato il 20-02-1999
P.ti: 84.6 B M M B

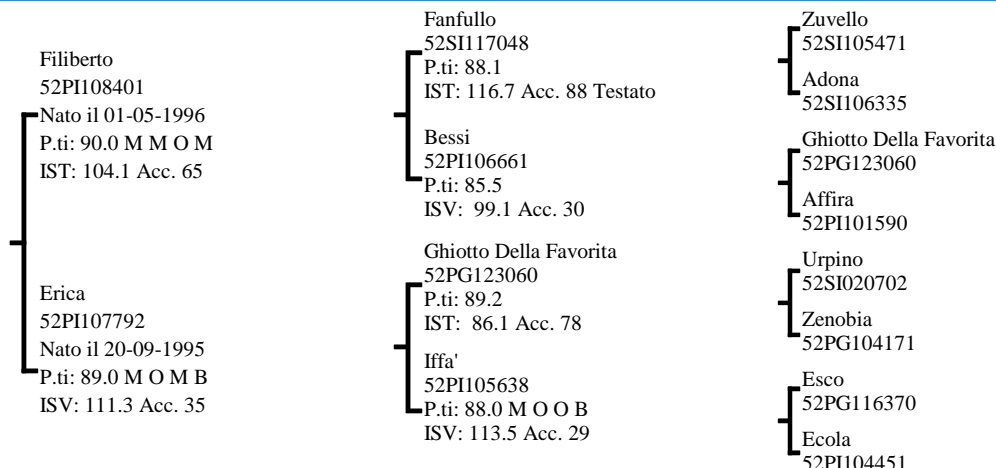
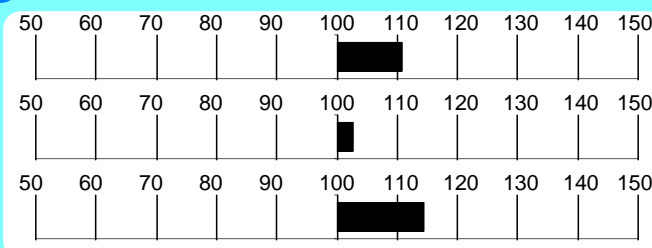
**INDICI PERFORMANCE**Indice Selezione **110.8**Indice Accrescimento **102.7**Indice Muscolosità **114.3**Accuratezza **69****INDICI MORFOLOGIA**Muscolosità **123.7**Dimensioni **119.6**Finezza **100.3**Arti e Piedi **101.9**Morfologia **119.2**Accuratezza **89****RILIEVI**A.M.G. Pre-Performance **1.665** KgA.M.G. In Performance **1.354** KgPeso a **596.9** Kg
365 gg**MORFOLOGIA**

			1	2	3	4	5	
Garrese Largh.	4.00	Stretto						Largo
Spalla Conv.	4.33	Piatta						Convessa
Dorso Largh.	4.33	Stretto						Largo
Lombi Largh.	5.00	Stretti						Larghi
Groppa Conv.	4.00	Scarna						Convessa
Coscia Spess.	5.00	Stretta						Larga
Natica Conv.	5.00	Concava						Convessa
Natica Lungh.	4.00	Corta						Lunga

			1	2	3	4	5	
Statura	3.00	Bassa						Alta
Tronco Lungh.	4.00	Corto						Lungo
Torace Altezza	4.00	Non Disc.						Disceso
Torace Largh.	3.66	Stretto						Largo
Ilei Larghezza	3.00	Stretti						Larghi
Ischi Largh.	5.00	Stretti						Larghi
Groppa Lungh.	2.66	Corta						Lunga

			1	2	3	4	5	
Groppa Incl.	2.00	Inclinata						Controinc.
Linea Super.	3.00	Concava						Convessa
Arti Ant. Fro.	4.00	Cagnoli						Mancini
Arti Ant. Lato	3.33	Montonini						Arc. Av.
Arti Post. Lato	4.00	Falciati						Stangati
Arti Post. Diet.	3.00	Arcati Est.						Vaccini
Pastaia Angolo	3.00	Chiuso						Aperto
Unghioni Direz.	2.33	Incrociati						Aperti
Scheletro	2.66	Esile						Pesante
Pelle	3.00	Leggera.						Pesante
Testicoli	3.00	Poco Svil.						Molto Svil.

Punteggio **84.6** Qualifiche **B** Muscolosità **M** Dimensioni **M** Arti e Struttura **B**

PROGENIE

	N° Obs	Parti Spontanei	Parti Assistiti	Parti Cesarei
PRIMIPARE	28	88.89	7.41	3.70
PLURIPARE	142	98.55	1.45	0.00

CARATTERI RECESSIVI

PSEUDOMIOTONIA: Normale
ITTIOSI: Normale

NOTE

La spiccata muscolosità ed il buon IST di Losco, sono avvalorati dal pedigree molto ben costruito (Fanfullo x Ghiotto).

Seme disponibile per piani di accoppiamento ANABIC

Chianina

Diro 52PI107593

Allevatore Paoletti Mario

(PI)

Proprietario Guglielmi Di Vulsci Giacinto (VT)

GENEALOGIA

Diro
52PI107593
Nato il 04-11-1994
P.ti: 87.0 M M M B

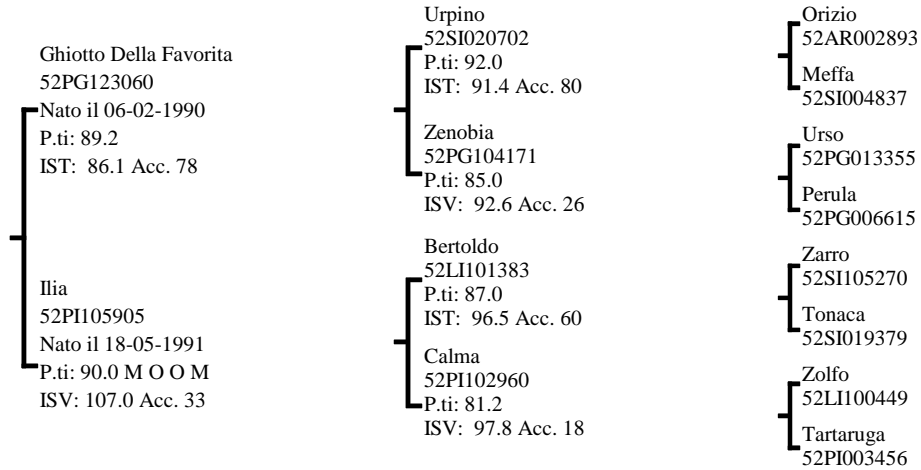

INDICI PERFORMANCE

Indice Selezione 110.6
Indice Accrescimento 99.7
Indice Muscolosità 117.1
Accuratezza 84

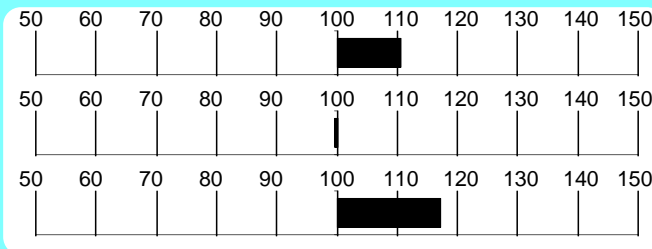

INDICI MORFOLOGIA

Muscolosità 108.4
Dimensioni 100.7
Finezza 85.6
Arti e Piedi 78.9
Morfologia 103.5
Accuratezza 96

RILIEVI

A.M.G. Pre-Performance Kg 1.398

A.M.G. In Performance Kg 1.813

Peso a 365 gg Kg 622.2

MORFOLOGIA

Table with 5 columns (1-5) and 10 rows of morphological traits like Garrese Largh., Spalla Conv., Dorso Largh., etc.

Table with 5 columns (1-5) and 8 rows of morphological traits like Statura, Tronco Lung., Torace Altezza, etc.

Table with 5 columns (1-5) and 13 rows of morphological traits like Groppa Incl., Linea Super., Arti Ant. Fro., etc.

Punteggio 87.0
Qualifiche M M M B
Caratteri Razza Muscolosità Dimensioni Arti e Struttura

PROGENIE

Table with 5 columns (N° Obs, Parti Spontanei, Parti Assistiti, Parti Cesarei) and 2 rows (PRIMIPARE, PLURIPARE).

NOTE

Muscolosità, dimensioni ed elevato A.M.G. sono i punti forti di questo figlio di Ghiotto, su madre della linea Zarro.

CARATTERI RECESSIVI

PSEUDOMIOTONIA: Normale
ITTIOSI: Normale

Seme disponibile presso Centro Tori Chiacchierini

GENEALOGIA

Senso Del Rovere
IT029990015068
Nato il 19-11-2006
P.ti: 83.0 B M M S

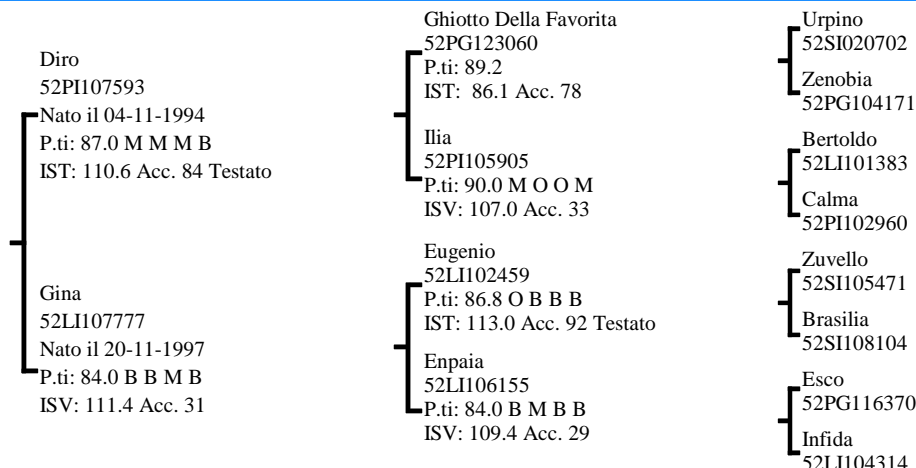
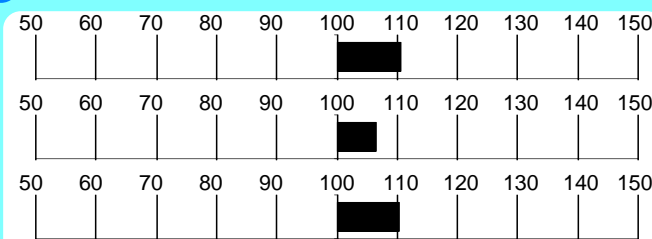
**INDICI PERFORMANCE**Indice Selezione **110.6**Indice Accrescimento **106.4**Indice Muscolosità **110.4**Accuratezza **70****INDICI MORFOLOGIA**Muscolosità **104.3**Dimensioni **101.5**Finezza **97.0**Arti e Piedi **92.6**Morfologia **102.3**Accuratezza **57****RILIEVI**A.M.G. Pre-Performance **1.573** KgA.M.G. In Performance **1.724** KgPeso a 365 gg **615.2** Kg**MORFOLOGIA**

			1	2	3	4	5	
Garrese Largh.	3.33	Stretto						Largo
Spalla Conv.	4.33	Piatta						Convessa
Dorso Largh.	3.33	Stretto						Largo
Lombi Largh.	4.00	Stretti						Larghi
Groppa Conv.	4.00	Scarna						Convessa
Coscia Spess.	4.00	Stretta						Larga
Natica Conv.	5.00	Concava						Convessa
Natica Lung.	4.33	Corta						Lunga

			1	2	3	4	5	
Statura	3.00	Bassa						Alta
Tronco Lung.	3.00	Corto						Lungo
Torace Altezza	4.00	Non Disc.						Disceso
Torace Largh.	5.00	Stretto						Largo
Ilei Larghezza	3.66	Stretti						Larghi
Ischi Largh.	4.33	Stretti						Larghi
Groppa Lung.	3.00	Corta						Lunga

			1	2	3	4	5	
Groppa Incl.	3.00	Inclinata						Controinc.
Linea Super.	3.00	Concava						Convessa
Arti Ant. Fro.	4.00	Cagnoli						Mancini
Arti Ant. Lato	3.00	Montonini						Arc. Av.
Arti Post. Lato	2.00	Falciati						Stangati
Arti Post. Diet.	3.33	Arcati Est.						Vaccini
Pastaia Angolo	3.00	Chiuso						Aperto
Unghioni Direz.	3.00	Incrociati						Aperti
Scheletro	3.66	Esile						Pesante
Pelle	2.33	Leggera.						Pesante
Testicoli	3.66	Poco Svil.						Molto Svil.

Punti

Punteggio **83.0**Caratteri
RazzaQualifiche **B**

Muscolosità

M

Dimensioni

MArti e
Struttura**S****PROGENIE**

	N° Obs	Parti Spontanei	Parti Assistiti	Parti Cesarei
PRIMIPARE	18	88.89	11.11	0.00
PLURIPARE	90	98.86	1.14	0.00

NOTE

Senso è figlio di Diro su madre Eugenio x Esco. Il suo pedigree propone Urpino in interlinea, che ne avvalorava i buoni risultati in test

CARATTERI RECESSIVI

PSEUDOMIOTONIA: Normale

ITTIOSI: Normale

Seme disponibile presso Centro Tori Chiacchierini

GENEALOGIA

Vurco
IT054990092846
Nato il 01-01-2009
P.ti: 84.0 M M O S

Rino Di Polledraia
IT049990002244
Nato il 04-12-2005
P.ti: 87.0 O M O B
IST: 107.4 Acc. 77 Testato

Ramona
IT054990037780
Nato il 28-05-2005
P.ti: 85.0 B M M B
ISV: 112.2 Acc. 32

Lio Di Maria Bianca
IT050000200158
P.ti: 90.0 M O O M
IST: 119.3 Acc. 90 Testato

Mietta Di Polledraia
IT049000201578
P.ti: 86.0 M M O B
ISV: 101.3 Acc. 34

Pascia' Della Favorita
IT054990003574
P.ti: 91.0 O O O M
IST: 104.4 Acc. 81 Testato

Petita
IT054000087037
P.ti: 84.0 B M M B
ISV: 108.1 Acc. 30

Eman
52LI106167
Franca
52PI108269

Drea
52SI130280
Isella
52SI123362

Ianto
52PG146319
Diana Della Favorita
52PG134983

Micillo
IT054000043088
Belga
52PG131385

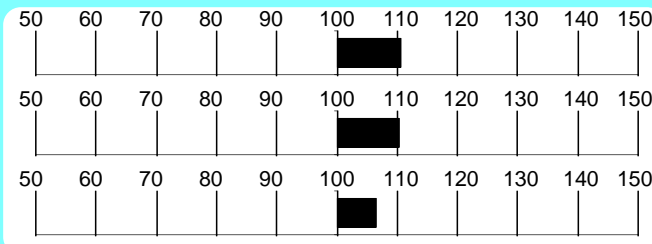
INDICI PERFORMANCEIndice Selezione **110.5**Indice Accrescimento **110.2**Indice Muscolosità **106.4**Accuratezza **68****INDICI MORFOLOGIA**Muscolosità **93.4**Dimensioni **116.9**Finezza **109.6**Arti e Piedi **91.9**Morfologia **108.2**Accuratezza **48****RILIEVI**

A.M.G. Pre-Performance **Kg 1.191**

A.M.G. In Performance **Kg 1.871**

Peso a **Kg 612.0**

MORFOLOGIA

			1	2	3	4	5	
Garrese Largh.	3.00	Stretto						Largo
Spalla Conv.	4.00	Piatta						Convessa
Dorso Largh.	3.66	Stretto						Largo
Lombi Largh.	4.66	Stretti						Larghi
Groppa Conv.	3.33	Scarna						Convessa
Coscia Spess.	3.66	Stretta						Larga
Natica Conv.	3.66	Concava						Convessa
Natica Lungh.	4.00	Corta						Lunga

			1	2	3	4	5	
Statura	5.00	Bassa						Alta
Tronco Lungh.	5.00	Corto						Lungo
Torace Altezza	5.00	Non Disc.						Disceso
Torace Largh.	5.00	Stretto						Largo
Ilei Larghezza	5.00	Stretti						Larghi
Ischi Largh.	5.00	Stretti						Larghi
Groppa Lungh.	5.00	Corta						Lunga

			1	2	3	4	5	
Groppa Incl.	3.00	Inclinata						Controinc.
Linea Super.	3.00	Concava						Convessa
Arti Ant. Fro.	4.00	Cagnoli						Mancini
Arti Ant. Lato	3.00	Montonini						Arc. Av.
Arti Post. Lato	2.00	Falciati						Stangati
Arti Post. Diet.	3.00	Arcati Est.						Vaccini
Pastaio Angolo	3.00	Chiuso						Aperto
Unghioni Direz.	5.00	Incrociati						Aperti
Scheletro	2.00	Esile						Pesante
Pelle	3.00	Leggera.						Pesante
Testicoli	3.00	Poco Svil.						Molto Svil.

Punti

Punteggio **84.0**Caratteri
Razza

Qualifiche

Muscolosità

M

Dimensioni

O

Arti e
Struttura

S

PROGENIE

N° Parti Parti Parti
Obs Spontanei Assistiti Cesarei

PRIMIPARE

PLURIPARE

NOTE

Taglia e stile sono i tratti salienti di questo figlio di Rino da una delle prime figlie di Pascia. Morfologia da ring per gli appassionati delle mostre.

CARATTERI RECESSIVI

PSEUDOMIOTONIA: Normale

ITTIOSI: Normale

Seme disponibile per piani di accoppiamento ANABIC

Chianina

Idolo IT012LI198C005

Allevatore Pacini Amulio

(LI)

Proprietario C. Tori Chiacchierini

(PG)

GENEALOGIA

Idolo
IT012LI198C005
Nato il 16-12-1998
P.ti: 86.0 B M B M

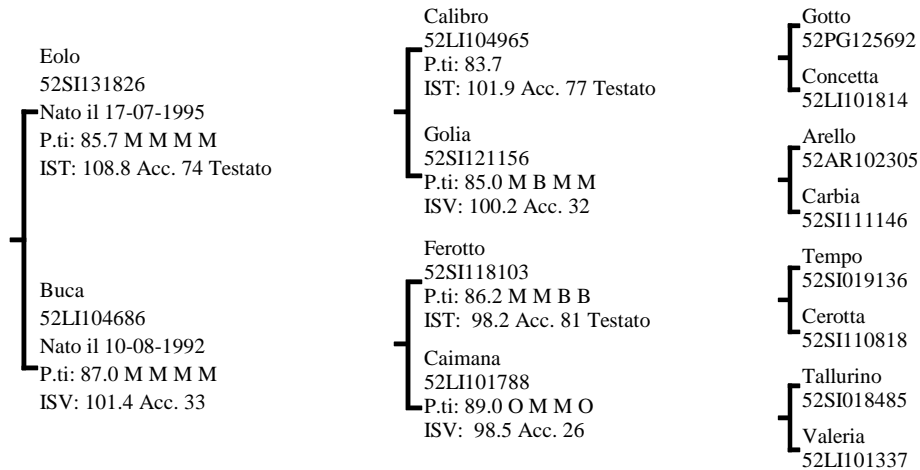
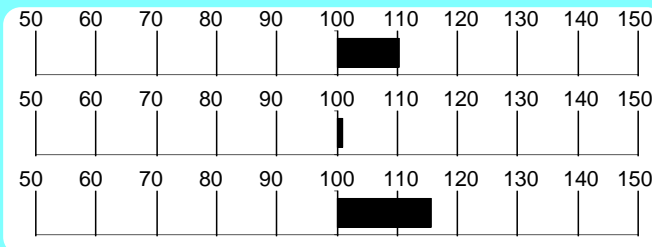
**INDICI PERFORMANCE**Indice Selezione **110.4**Indice Accrescimento **100.8**Indice Muscolosità **115.6**Accuratezza **68****INDICI MORFOLOGIA**Muscolosità **115.2**Dimensioni **84.6**Finezza **78.6**Arti e Piedi **78.7**Morfologia **95.9**Accuratezza **96****RILIEVI**A.M.G. Pre-Performance **1.100** KgA.M.G. In Performance **1.524** KgPeso a **512.5** Kg
365 gg**MORFOLOGIA**

			1	2	3	4	5	
Garrese Largh.	3.66	Stretto						Largo
Spalla Conv.	4.66	Piatta						Convessa
Dorso Largh.	4.00	Stretto						Largo
Lombi Largh.	4.00	Stretti						Larghi
Groppa Conv.	4.66	Scarna						Convessa
Coscia Spess.	4.33	Stretta						Larga
Natica Conv.	4.00	Concava						Convessa
Natica Lungh.	4.33	Corta						Lunga

			1	2	3	4	5	
Statura	2.00	Bassa						Alta
Tronco Lungh.	4.00	Corto						Lungo
Torace Altezza	3.00	Non Disc.						Disceso
Torace Largh.	3.00	Stretto						Largo
Ilei Larghezza	1.00	Stretti						Larghi
Ischi Largh.	4.00	Stretti						Larghi
Groppa Lungh.	3.00	Corta						Lunga

			1	2	3	4	5	
Groppa Incl.	3.00	Inclinata						Controinc.
Linea Super.	3.00	Concava						Convessa
Arti Ant. Fro.	3.00	Cagnoli						Mancini
Arti Ant. Lato	3.00	Montonini						Arc. Av.
Arti Post. Lato	3.00	Falciati						Stangati
Arti Post. Diet.	3.00	Arcati Est.						Vaccini
Pastaio Angolo	3.00	Chiuso						Aperto
Unghioni Direz.	3.00	Incrociati						Aperti
Scheletro	3.00	Esile						Pesante
Pelle	3.00	Leggera.						Pesante
Testicoli	2.00	Poco Svil.						Molto Svil.

Punteggio **83.6** Qualifiche **B** Muscolosità **M** Dimensioni **S** Arti e Struttura **M**

PROGENIE

	N° Obs	Parti Spontanei	Parti Assistiti	Parti Cesarei
PRIMIPARE	234	99.14	0.86	0.00
PLURIPARE	967	97.81	2.19	0.00

NOTE

Spiccata muscolosità e lunghezza del tronco caratterizzano Idolo, soggetto dal pedigree inusuale.

CARATTERI RECESSIVI

PSEUDOMIOTONIA: Normale
ITTIOSI: Normale

Seme disponibile presso Centro Tori Chiacchierini

GENEALOGIA

Labirinto
IT05200000136
Nato il 17-02-1999
P.ti: 84.0 B M M S

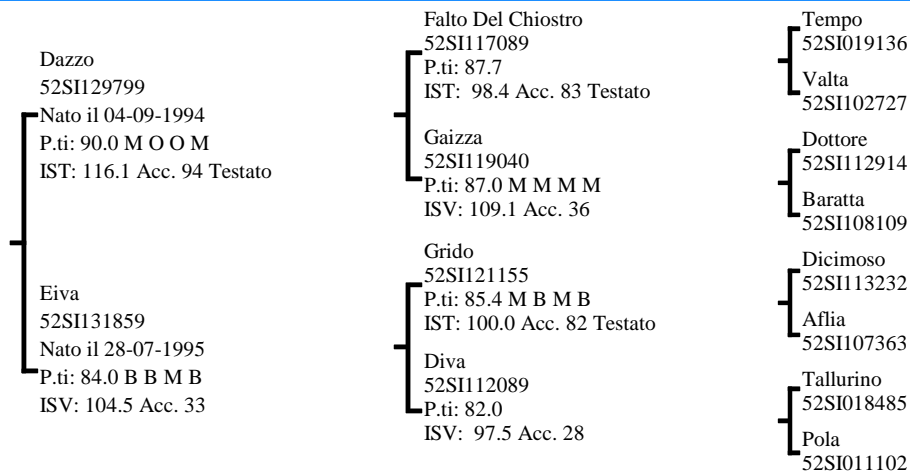
**INDICI PERFORMANCE**

Indice Selezione

110.2

Indice Accrescimento

104.8

Indice Muscolosità

111.3

Accuratezza

72

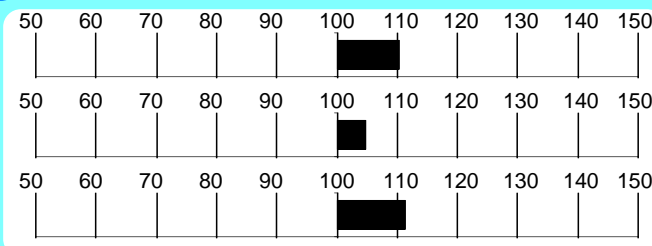
**INDICI MORFOLOGIA**

Muscolosità

127.8

Dimensioni

105.1

Finezza

79.6

Arti e Piedi

111.3

Morfologia

110.3

Accuratezza

87

RILIEVI

A.M.G.

Pre-Performance

Kg

1.498

A.M.G.

In Performance

Kg

1.458

Peso a

365 gg

Kg

566.7

MORFOLOGIA

			1	2	3	4	5	
Garrese Largh.	4.00	Stretto						Largo
Spalla Conv.	4.00	Piatta						Convessa
Dorso Largh.	4.33	Stretto						Largo
Lombi Largh.	4.00	Stretti						Larghi
Groppa Conv.	4.00	Scarna						Convessa
Coscia Spess.	4.00	Stretta						Larga
Natica Conv.	5.00	Concava						Convessa
Natica Lung.	5.00	Corta						Lunga

			1	2	3	4	5	
Statura	3.00	Bassa						Alta
Tronco Lung.	4.00	Corto						Lungo
Torace Altezza	4.00	Non Disc.						Disceso
Torace Largh.	4.00	Stretto						Largo
Ilei Larghezza	3.00	Stretti						Larghi
Ischi Largh.	5.00	Stretti						Larghi
Groppa Lung.	2.00	Corta						Lunga

			1	2	3	4	5	
Groppa Incl.	3.00	Inclinata						Controinc.
Linea Super.	3.00	Concava						Convessa
Arti Ant. Fro.	4.00	Cagnoli						Mancini
Arti Ant. Lato	3.00	Montonini						Arc. Av.
Arti Post. Lato	4.00	Falciati						Stangati
Arti Post. Diet.	3.00	Arcati Est.						Vaccini
Pastaio Angolo	3.33	Chiuso						Aperto
Unghioni Direz.	2.00	Incrociati						Aperti
Scheletro	3.00	Esile						Pesante
Pelle	3.00	Leggera.						Pesante
Testicoli	3.33	Poco Svil.						Molto Svil.

Punti

Punteggio

84.0Caratteri
Razza

Qualifiche

B

Muscolosità

M

Dimensioni

MArti e
Struttura**S****PROGENIE**

	N° Obs	Parti Spontanei	Parti Assistiti	Parti Cesarei
PRIMIPARE	52	98.00	2.00	0.00
PLURIPARE	200	99.49	0.00	0.51

NOTE

Un elevato indice di muscolosità ed il pedigree interessante per questo figlio di Dazzo da usarsi preferibilmente su pluripare.

CARATTERI RECESSIVI

PSEUDOMIOTONIA: Normale

ITTIOSI: Portatore allo stato Eterozigote

Seme disponibile presso C.I.Z.

Chianina

Remo IT052990011259

Allevatore Az.agr.palazzi Di Nardi Enzo (SI)

Proprietario Ciccioni Nello Michele E Stop (AR)

GENEALOGIA

Remo
IT052990011259
Nato il 10-07-2005
P.ti: 85.6 B M O B

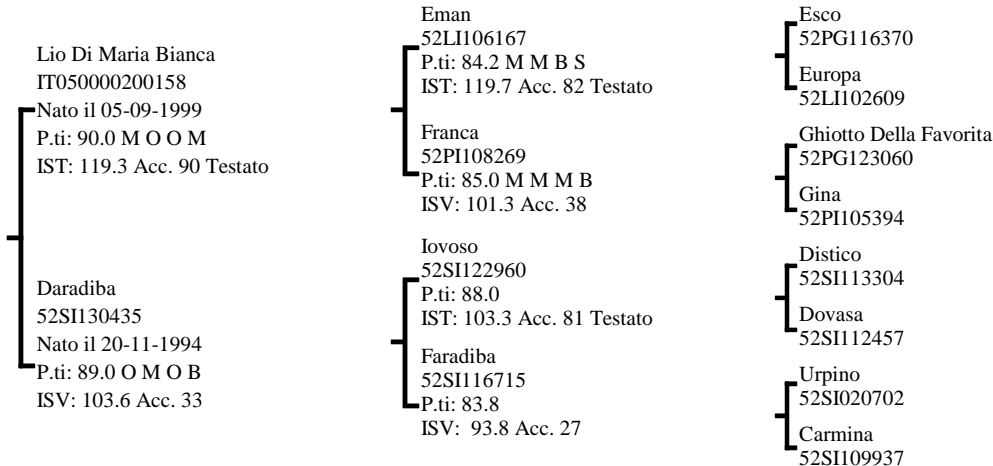

INDICI PERFORMANCE

Indice Selezione **109.4**

Indice Accrescimento **105.6**

Indice Muscolosità **109.3**

Accuratezza **72**

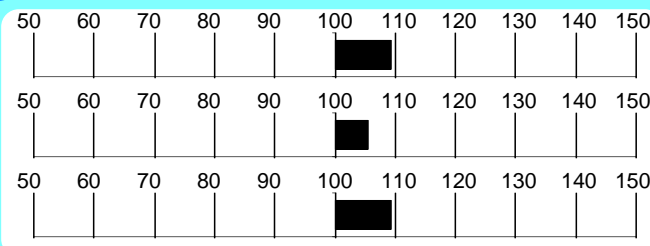

INDICI MORFOLOGIA

Muscolosità **106.2**

Dimensioni **119.9**

Finezza **106.8**

Arti e Piedi **130.9**

Morfologia **109.6**

Accuratezza **68**

RILIEVI

A.M.G. Pre-Performance **1.331** Kg

A.M.G. In Performance **1.670** Kg

Peso a **594.4** Kg

MORFOLOGIA

			1	2	3	4	5	
Garrese Largh.	4.00	Stretto						Largo
Spalla Conv.	5.00	Piatta						Convessa
Dorso Largh.	4.00	Stretto						Largo
Lombi Largh.	4.66	Stretti						Larghi
Groppa Conv.	4.00	Scarna						Convessa
Coscia Spess.	4.00	Stretta						Larga
Natica Conv.	4.00	Concava						Convessa
Natica Lung.	4.00	Corta						Lunga

			1	2	3	4	5	
Statura	5.00	Bassa						Alta
Tronco Lung.	5.00	Corto						Lungo
Torace Altezza	4.00	Non Disc.						Disceso
Torace Largh.	5.00	Stretto						Largo
Ilei Larghezza	5.00	Stretti						Larghi
Ischi Largh.	5.00	Stretti						Larghi
Groppa Lung.	4.00	Corta						Lunga

			1	2	3	4	5	
Groppa Incl.	3.00	Inclinata						Controinc.
Linea Super.	3.00	Concava						Convessa
Arti Ant. Fro.	3.00	Cagnoli						Mancini
Arti Ant. Lato	3.00	Montonini						Arc. Av.
Arti Post. Lato	3.00	Falciati						Stangati
Arti Post. Diet.	2.33	Arcati Est.						Vaccini
Pastaio Angolo	2.00	Chiuso						Aperto
Unghioni Direz.	3.00	Incrociati						Aperti
Scheletro	2.66	Esile						Pesante
Pelle	3.33	Leggera.						Pesante
Testicoli	3.33	Poco Svil.						Molto Svil.

Punteggio **85.6** Qualifiche **B M O B**

PROGENIE

	N° Obs	Parti Spontanei	Parti Assistiti	Parti Cesarei
PRIMIPARE	29	100.00	0.00	0.00
PLURIPARE	168	98.79	1.21	0.00

CARATTERI RECESSIVI

PSEUDOMIOTONIA: Normale
ITTIOSI: Normale

NOTE

Forti deviazioni per muscolosità e dimensioni contraddistinguono Remo, soggetto vigoroso dal pedigree originale(Lio x Iovoso).

Seme disponibile presso Centro Tori Chiacchierini

Chianina

Eolo 52SI131826

Allevatore Az.agr. Ponte A Rigo

(SI)

Proprietario Conestabile Della Staffa

(PG)

GENEALOGIA

Eolo
52SI131826
Nato il 17-07-1995
P.ti: 85.6 M M M M

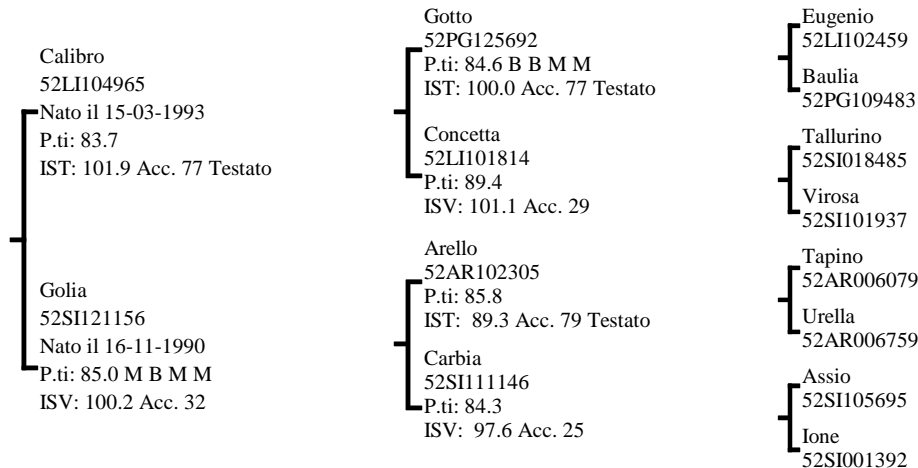
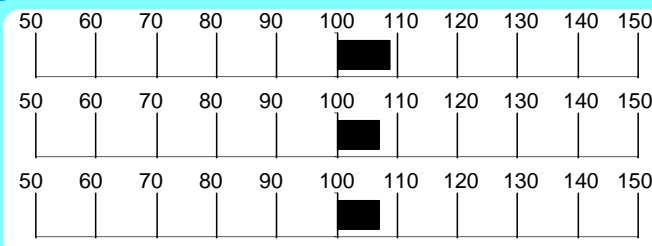
**INDICI PERFORMANCE**Indice Selezione **108.8**Indice Accrescimento **107.0**Indice Muscolosità **106.9**Accuratezza **73****INDICI MORFOLOGIA**Muscolosità **97.2**Dimensioni **100.8**Finezza **94.9**Arti e Piedi **66.9**Morfologia **100.2**Accuratezza **89****RILIEVI**A.M.G. Pre-Performance **1.421** KgA.M.G. In Performance **1.879** KgPeso a 365 gg **629.1** Kg**MORFOLOGIA**

			1	2	3	4	5	
Garrese Largh.	3.66	Stretto						Largo
Spalla Conv.	4.00	Piatta						Convessa
Dorso Largh.	3.00	Stretto						Largo
Lombi Largh.	4.33	Stretti						Larghi
Groppa Conv.	3.66	Scarna						Convessa
Coscia Spess.	4.33	Stretta						Larga
Natica Conv.	3.66	Concava						Convessa
Natica Lungh.	4.33	Corta						Lunga

			1	2	3	4	5	
Statura	4.00	Bassa						Alta
Tronco Lungh.	5.00	Corto						Lungo
Torace Altezza	4.00	Non Disc.						Disceso
Torace Largh.	3.33	Stretto						Largo
Ilei Larghezza	3.33	Stretti						Larghi
Ischi Largh.	5.00	Stretti						Larghi
Groppa Lungh.	4.66	Corta						Lunga

			1	2	3	4	5	
Groppa Incl.	2.66	Inclinata						Controinc.
Linea Super.	2.66	Concava						Convessa
Arti Ant. Fro.	3.00	Cagnoli						Mancini
Arti Ant. Lato	3.00	Montonini						Arc. Av.
Arti Post. Lato	2.66	Falciati						Stangati
Arti Post. Diet.	3.00	Arcati Est.						Vaccini
Pastaio Angolo	3.00	Chiuso						Aperto
Unghioni Direz.	3.00	Incrociati						Aperti
Scheletro	3.33	Esile						Pesante
Pelle	3.66	Leggera.						Pesante
Testicoli	2.66	Poco Svil.						Molto Svil.

Punti

Punteggio **85.6**Caratteri
RazzaQualifiche **M**

Muscolosità

M

Dimensioni

MArti e
Struttura**M****PROGENIE**

	N° Obs	Parti Spontanei	Parti Assistiti	Parti Cesarei
PRIMIPARE	86	96.39	3.61	0.00
PLURIPARE	282	98.91	1.09	0.00

NOTE

Soggetto di grande taglia con arti solidi, combina le linee di Eugenio, Tallurino, Arelo.

CARATTERI RECESSIVI

ITTIOSI: Normale

Seme disponibile presso C.I.Z.

GENEALOGIA

Ligio Accattapane
IT049000100271
Nato il 18-11-1999
P.ti: 88.0 M M O M

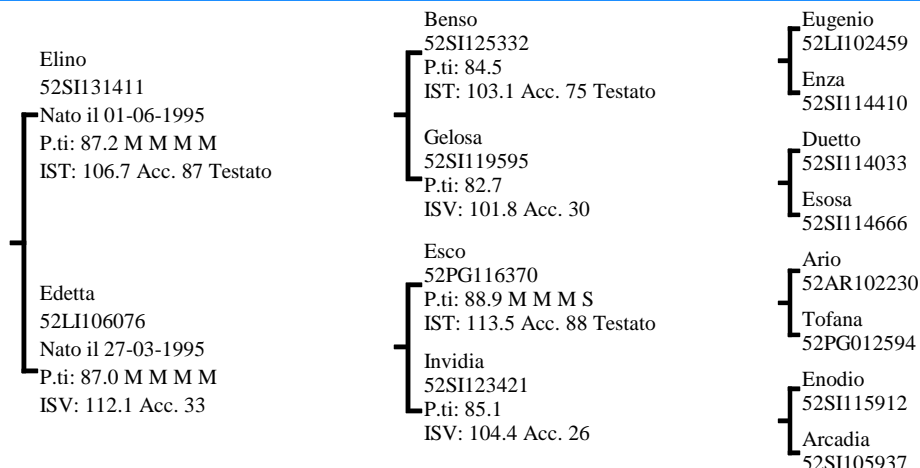
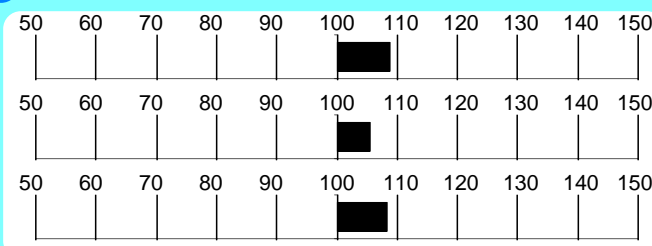
**INDICI PERFORMANCE**Indice Selezione **108.7**Indice Accrescimento **105.5**Indice Muscolosità **108.2**Accuratezza **78****INDICI MORFOLOGIA**Muscolosità **129.3**Dimensioni **96.0**Finezza **107.0**Arti e Piedi **118.6**Morfologia **104.1**Accuratezza **95****RILIEVI**A.M.G. Pre-Performance **1.453** KgA.M.G. In Performance **1.656** KgPeso a 365 gg **602.3** Kg**MORFOLOGIA**

			1	2	3	4	5	
Garrese Largh.	4.00	Stretto						Largo
Spalla Conv.	4.33	Piatta						Convessa
Dorso Largh.	3.66	Stretto						Largo
Lombi Largh.	4.33	Stretti						Larghi
Groppa Conv.	3.66	Scarna						Convessa
Coscia Spess.	4.66	Stretta						Larga
Natica Conv.	4.00	Concava						Convessa
Natica Lung.	3.66	Corta						Lunga

			1	2	3	4	5	
Statura	3.00	Bassa						Alta
Tronco Lung.	5.00	Corto						Lungo
Torace Altezza	3.00	Non Disc.						Disceso
Torace Largh.	4.00	Stretto						Largo
Ilei Larghezza	4.00	Stretti						Larghi
Ischi Largh.	4.00	Stretti						Larghi
Groppa Lung.	4.00	Corta						Lunga

			1	2	3	4	5	
Groppa Incl.	2.00	Inclinata						Controinc.
Linea Super.	2.33	Concava						Convessa
Arti Ant. Fro.	3.66	Cagnoli						Mancini
Arti Ant. Lato	3.00	Montonini						Arc. Av.
Arti Post. Lato	3.00	Falciati						Stangati
Arti Post. Diet.	3.00	Arcati Est.						Vaccini
Pastaio Angolo	3.00	Chiuso						Aperto
Ungcioni Direz.	3.00	Incrociati						Aperti
Scheletro	3.00	Esile						Pesante
Pelle	3.00	Leggera.						Pesante
Testicoli	3.00	Poco Svil.						Molto Svil.

Punteggio **86.0** Qualifiche **M M M B**

PROGENIE

	N° Obs	Parti Spontanei	Parti Assistiti	Parti Cesarei
PRIMIPARE	244	98.73	1.27	0.00
PLURIPARE	761	98.67	1.33	0.00

NOTE

Muscolosità e diametri trasversali sono i punti forti di Ligio, che abbina ottimi dati in prova ad una morfologia equilibrata.

CARATTERI RECESSIVI

PSEUDOMIOTONIA: Portatore allo stato Eterozigote
ITTIOSI: Normale

Seme disponibile presso C.I.Z.

Chianina

Eriko 52SI131556

Allevatore Ceccobao Alessandro

(SI)

Proprietario Semen Italy - Diegato

(FC)

GENEALOGIA

Eriko
52SI131556
Nato il 17-06-1995
P.ti: 82.6 S M B B

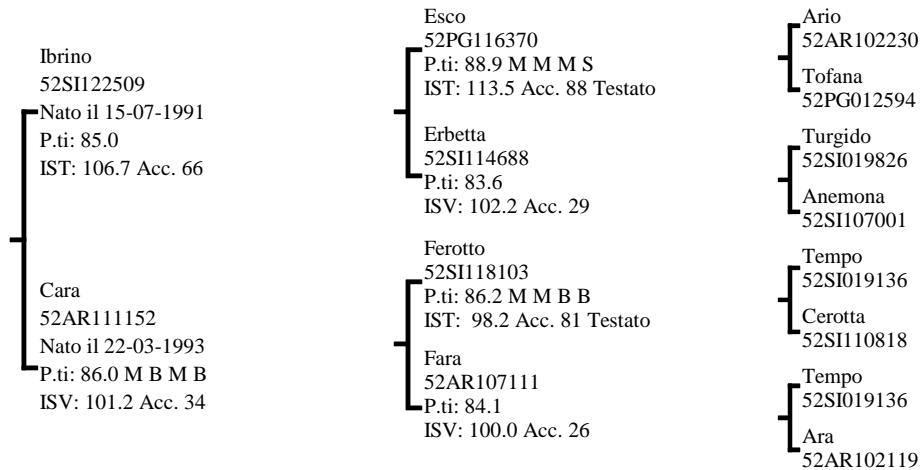

INDICI PERFORMANCE

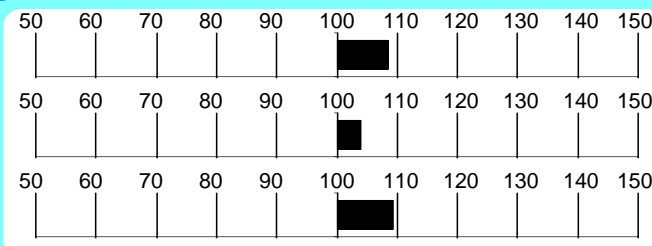
Indice Selezione **108.5**Indice Accrescimento **104.0**Indice Muscolosità **109.4**Accuratezza **68**

INDICI MORFOLOGIA

Muscolosità **91.7**Dimensioni **89.9**Finezza **131.4**Arti e Piedi **111.9**Morfologia **90.2**Accuratezza **93**

RILIEVI

A.M.G. Pre-Performance **1.184** KgA.M.G. In Performance **1.874** KgPeso a 365 gg **562.7** Kg

MORFOLOGIA

			1	2	3	4	5	
Garrese Largh.	3.66	Stretto						Largo
Spalla Conv.	3.33	Piatta						Convessa
Dorso Largh.	3.33	Stretto						Largo
Lombi Largh.	3.66	Stretti						Larghi
Groppa Conv.	3.33	Scarna						Convessa
Coscia Spess.	4.33	Stretta						Larga
Natica Conv.	4.33	Concava						Convessa
Natica Lungh.	3.66	Corta						Lunga

			1	2	3	4	5	
Statura	3.00	Bassa						Alta
Tronco Lungh.	4.00	Corto						Lungo
Torace Altezza	3.00	Non Disc.						Disceso
Torace Largh.	4.00	Stretto						Largo
Ilei Larghezza	4.00	Stretti						Larghi
Ischi Largh.	3.66	Stretti						Larghi
Groppa Lungh.	3.00	Corta						Lunga

			1	2	3	4	5	
Groppa Incl.	2.33	Inclinata						Controinc.
Linea Super.	2.66	Concava						Convessa
Arti Ant. Fro.	3.33	Cagnoli						Mancini
Arti Ant. Lato	2.66	Montonini						Arc. Av.
Arti Post. Lato	3.00	Falciati						Stangati
Arti Post. Diet.	3.00	Arcati Est.						Vaccini
Pastaio Angolo	3.00	Chiuso						Aperto
Ungcioni Direz.	3.00	Incrociati						Aperti
Scheletro	2.33	Esile						Pesante
Pelle	2.66	Leggera.						Pesante
Testicoli	3.00	Poco Svil.						Molto Svil.

Punteggio **82.6** Qualifiche **S** Muscolosità **M** Dimensioni **B** Arti e Struttura **B**

PROGENIE

	N° Obs	Parti Spontanei	Parti Assistiti	Parti Cesarei
PRIMIPARE	217	97.63	2.37	0.00
PLURIPARE	538	98.48	1.52	0.00

CARATTERI RECESSIVI

PSEUDOMIOTONIA: Portatore allo stato Eterozigote
ITTIOSI: Normale

NOTE

Toro molto muscoloso, ideale anche per incrocio su vacche da latte.

Seme disponibile presso SEMENITALY (MO)

GENEALOGIA

Universo
IT054990092039
Nato il 20-05-2008
P.ti: 84.0 B O M B

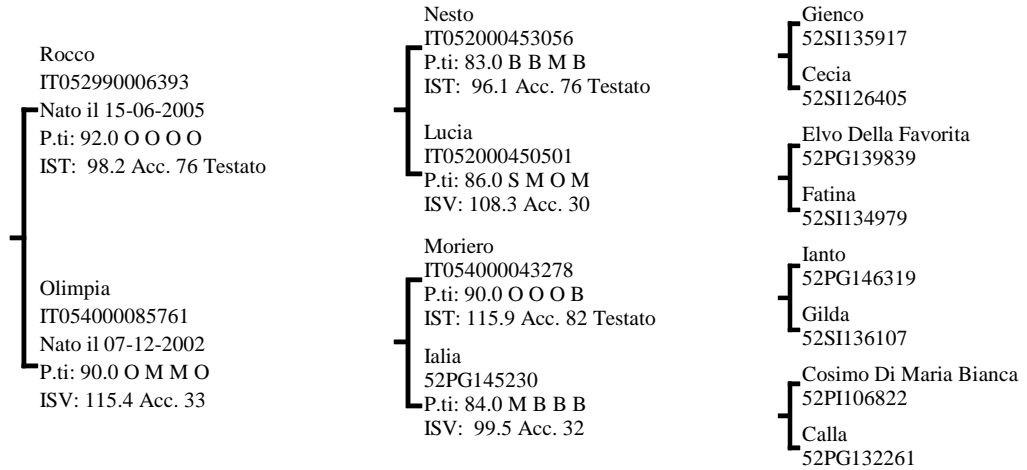

INDICI PERFORMANCE

Indice Selezione **108.2**

Indice Accrescimento **103.7**

Indice Muscolosità **109.3**

Accuratezza **69**

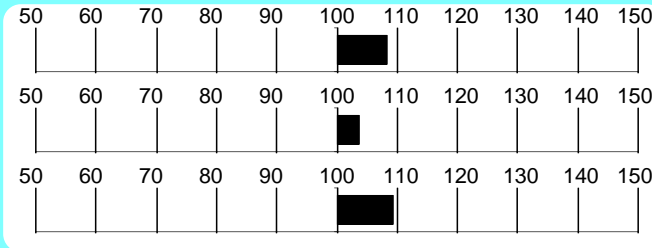

INDICI MORFOLOGIA

Muscolosità **89.7**

Dimensioni **111.1**

Finezza **126.7**

Arti e Piedi **93.6**

Morfologia **104.1**

Accuratezza **46**

RILIEVI

A.M.G. Pre-Performance **1.303** Kg

A.M.G. In Performance **1.653** Kg

Peso a **572.2** Kg

MORFOLOGIA

			1	2	3	4	5	
Garrese Largh.	4.00	Stretto						Largo
Spalla Conv.	4.50	Piatta						Convessa
Dorso Largh.	4.00	Stretto						Largo
Lombi Largh.	5.00	Stretti						Larghi
Groppa Conv.	4.00	Scarna						Convessa
Coscia Spess.	5.00	Stretta						Larga
Natica Conv.	5.00	Concava						Convessa
Natica Lungh.	4.00	Corta						Lunga

			1	2	3	4	5	
Statura	3.00	Bassa						Alta
Tronco Lungh.	4.00	Corto						Lungo
Torace Altezza	4.00	Non Disc.						Disceso
Torace Largh.	5.00	Stretto						Largo
Ilei Larghezza	5.00	Stretti						Larghi
Ischi Largh.	5.00	Stretti						Larghi
Groppa Lungh.	5.00	Corta						Lunga

			1	2	3	4	5	
Groppa Incl.	3.00	Inclinata						Controinc.
Linea Super.	3.00	Concava						Convessa
Arti Ant. Fro.	3.50	Cagnoli						Mancini
Arti Ant. Lato	3.00	Montonini						Arc. Av.
Arti Post. Lato	3.00	Falciati						Stangati
Arti Post. Diet.	3.00	Arcati Est.						Vaccini
Pastaio Angolo	2.00	Chiuso						Aperto
Unghe Direz.	3.00	Incrociati						Aperti
Scheletro	4.00	Esile						Pesante
Pelle	4.00	Leggera.						Pesante
Testicoli	3.50	Poco Svil.						Molto Svil.

Punteggio **84.0** Qualifiche **B** Muscolosità **O** Dimensioni **M** Arti e Struttura **B**

PROGENIE

N° Obs	Parti Spontanei	Parti Assistiti	Parti Cesarei
PRIMIPARE			
PLURIPARE			

NOTE

Universo è il prodotto di un accoppiamento molto interessante per il tipo. Il padre e la madre sono stati pluricampioni delle mostre nazionali.

CARATTERI RECESSIVI

PSEUDOMIOTONIA: Normale
ITTIOSI: Normale

Seme disponibile presso Centro Tori Chiacchierini

GENEALOGIA

Rino Di Polledraia
IT049990002244
Nato il 04-12-2005
P.ti: 87.0 M O M B

Lio Di Maria Bianca
IT050000200158
Nato il 05-09-1999
P.ti: 90.0 M O O M
IST: 119.3 Acc. 90 Testato

Mietta Di Polledraia
IT049000201578
Nato il 16-05-2000
P.ti: 86.0 M M O B
ISV: 101.3 Acc. 34

Eman
52LI106167
P.ti: 84.2 M M B S
IST: 119.7 Acc. 82 Testato

Franca
52PI108269
P.ti: 85.0 M M M B
ISV: 101.3 Acc. 38

Drea
52SI130280
P.ti: 90.0 M O O M
IST: 106.2 Acc. 89 Testato

Isella
52SI123362
P.ti: 83.5
ISV: 95.0 Acc. 28

Esco
52PG116370

Europa
52LI102609

Ghiotto Della Favorita
52PG123060

Gina
52PI105394

Flutto
52PG122371

Giura
52SI120405

Dicimoso
52SI113232

Casella
52SI11665

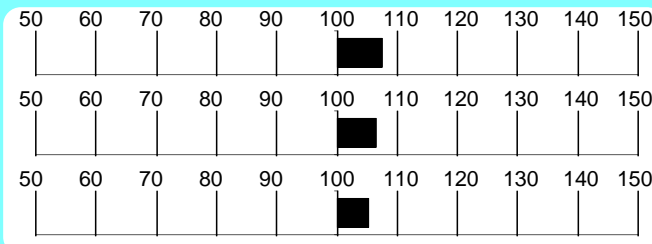
INDICI PERFORMANCEIndice Selezione **107.4**Indice Accrescimento **106.4**Indice Muscolosità **105.3**Accuratezza **76****INDICI MORFOLOGIA**Muscolosità **110.5**Dimensioni **108.5**Finezza **100.8**Arti e Piedi **106.1**Morfologia **107.9**Accuratezza **73****RILIEVI**A.M.G. Pre-Performance **Kg 1.388**A.M.G. In Performance **Kg 1.777**Peso a **Kg 611.2****MORFOLOGIA**

			1	2	3	4	5	
Garrese Largh.	4.00	Stretto						Largo
Spalla Conv.	4.00	Piatta						Convessa
Dorso Largh.	4.00	Stretto						Largo
Lombi Largh.	4.00	Stretti						Larghi
Groppa Conv.	3.00	Scarna						Convessa
Coscia Spess.	4.00	Stretta						Larga
Natica Conv.	4.00	Concava						Convessa
Natica Lung.	3.00	Corta						Lunga

			1	2	3	4	5	
Statura	4.00	Bassa						Alta
Tronco Lung.	5.00	Corto						Lungo
Torace Altezza	4.00	Non Disc.						Disceso
Torace Largh.	5.00	Stretto						Largo
Ilei Larghezza	5.00	Stretti						Larghi
Ischi Largh.	5.00	Stretti						Larghi
Groppa Lung.	4.00	Corta						Lunga

			1	2	3	4	5	
Groppa Incl.	3.00	Inclinata						Controinc.
Linea Super.	2.00	Concava						Convessa
Arti Ant. Fro.	3.00	Cagnoli						Mancini
Arti Ant. Lato	3.00	Montonini						Arc. Av.
Arti Post. Lato	3.33	Falciati						Stangati
Arti Post. Diet.	2.00	Arcati Est.						Vaccini
Pastaio Angolo	2.00	Chiuso						Aperto
Unghioni Direz.	3.00	Incrociati						Aperti
Scheletro	2.00	Esile						Pesante
Pelle	3.00	Leggera.						Pesante
Testicoli	3.33	Poco Svil.						Molto Svil.

Punti

Punteggio **87.0**Caratteri
RazzaQualifiche **O**

Muscolosità

M

Dimensioni

OArti e
Struttura**B****PROGENIE**

	N°	Parti	Parti	Parti
	Obs	Spontanei	Assistiti	Cesarei
PRIMIPARE	25	100.00	0.00	0.00
PLURIPARE	121	100.00	0.00	0.00

NOTE

Soggetto muscoloso e corretto, di grande vigore, con ottimi caratteri di razza. Combina in maniera ottimale le linee di Lio e Drea.

CARATTERI RECESSIVI

PSEUDOMIOTONIA: Normale

ITTIOSI: Normale

Seme disponibile per piani di accoppiamento ANABIC

Chianina

Iero 52SI122481

Allevatore Massi Emilio

(SI)

Proprietario Fiorucci Nazareno E F.lli

(PG)

GENEALOGIA

Iero
52SI122481
Nato il 03-07-1991
P.ti: 87.6

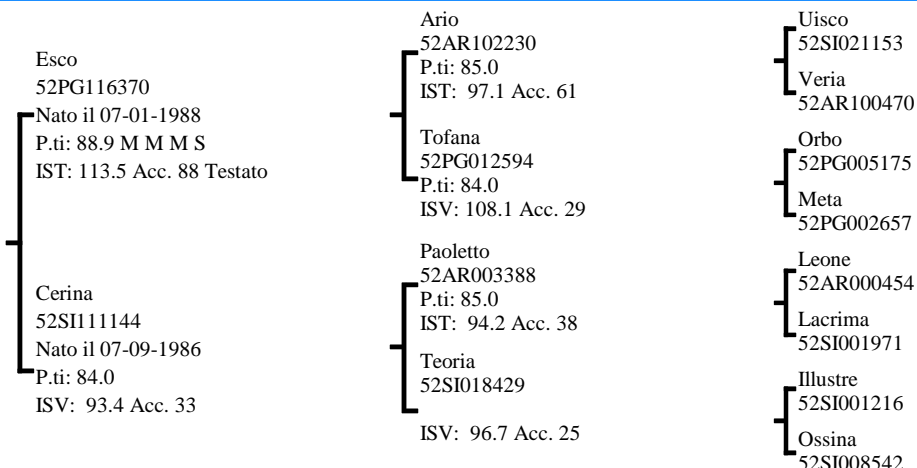

INDICI PERFORMANCE

Indice Selezione 107.2

Indice Accrescimento 103.9

Indice Muscolosità 107.5

Accuratezza 82

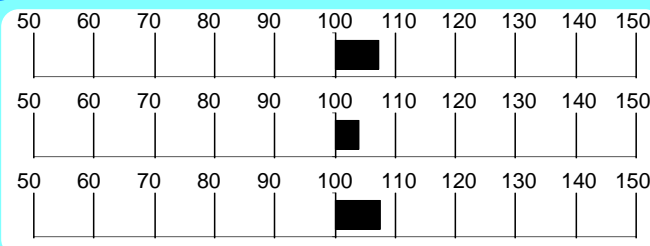

INDICI MORFOLOGIA

Muscolosità 94.5

Dimensioni 82.7

Finezza 124.1

Arti e Piedi 104.8

Morfologia 87.8

Accuratezza 96

RILIEVI

A.M.G. Pre-Performance Kg 1.652

A.M.G. In Performance Kg 1.702

Peso a 365 gg Kg 658.7

MORFOLOGIA

Table with 5 columns (1-5) and rows for morphological traits like Garrese Largh., Spalla Conv., Dorso Largh., etc.

Table with 5 columns (1-5) and rows for morphological traits like Statura, Tronco Lungh., Torace Altezza, etc.

Table with 5 columns (1-5) and rows for morphological traits like Groppa Incl., Linea Super., Arti Ant. Fro., etc.

Punteggio 85.7, Caratteri Razza M, Muscolosità M, Dimensioni M, Arti e Struttura S

PROGENIE

Table with columns: N° Obs, Parti Spontanei, Parti Assistiti, Parti Cesarei. Rows: PRIMIPARE, PLURIPARE.

NOTE

Soggetto di buona taglia, con muscolosità e distinzione.

CARATTERI RECESSIVI

PSEUDOMIOTONIA: Normale
ITTIOSI: Normale

Seme disponibile presso Centro Tori Chiacchierini

Chianina

Giove Della Favorita 52PG144441

Allevatore Migni Danilo

(PG)

Proprietario Deluca Giuseppe

(FC)

GENEALOGIA

Giove Della Favorita
52PG144441
Nato il 14-09-1997
P.ti: 85.0 M M M B

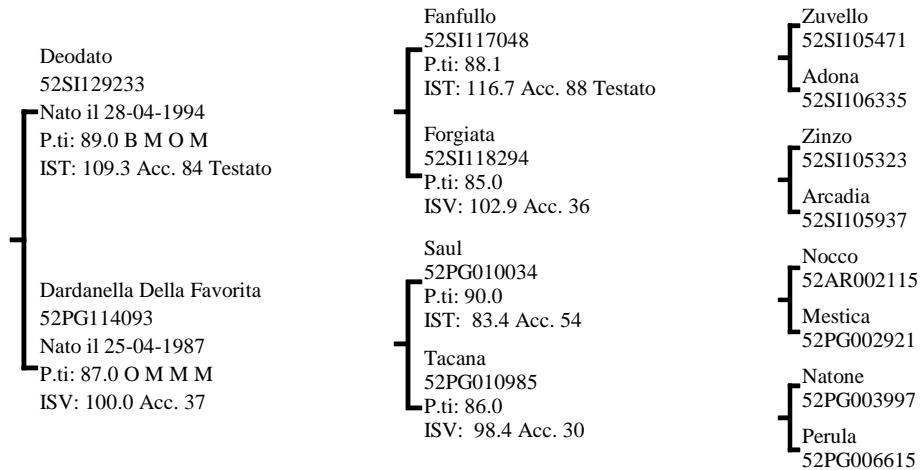
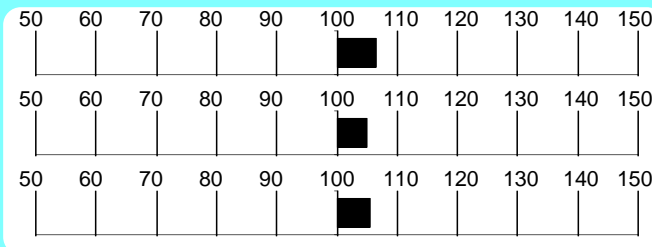
**INDICI PERFORMANCE**Indice Selezione **106.6**Indice Accrescimento **105.0**Indice Muscolosità **105.4**Accuratezza **81****INDICI MORFOLOGIA**Muscolosità **114.8**Dimensioni **120.0**Finezza **105.8**Arti e Piedi **83.4**Morfologia **117.0**Accuratezza **97****RILIEVI**A.M.G. Pre-Performance **Kg 1.290**A.M.G. In Performance **Kg 1.985**Peso a 365 gg **Kg 645.5****MORFOLOGIA**

			1	2	3	4	5	
Garrese Largh.	3.66	Stretto						Largo
Spalla Conv.	3.00	Piatta						Convessa
Dorso Largh.	3.33	Stretto						Largo
Lombi Largh.	4.00	Stretti						Larghi
Groppa Conv.	4.00	Scarna						Convessa
Coscia Spess.	3.66	Stretta						Larga
Natica Conv.	4.00	Concava						Convessa
Natica Lungh.	4.00	Corta						Lunga

			1	2	3	4	5	
Statura	4.00	Bassa						Alta
Tronco Lungh.	4.00	Corto						Lungo
Torace Altezza	4.00	Non Disc.						Disceso
Torace Largh.	3.00	Stretto						Largo
Ilei Larghezza	3.00	Stretti						Larghi
Ischi Largh.	5.00	Stretti						Larghi
Groppa Lungh.	4.00	Corta						Lunga

			1	2	3	4	5	
Groppa Incl.	2.00	Inclinata						Controinc.
Linea Super.	3.00	Concava						Convessa
Arti Ant. Fro.	3.00	Cagnoli						Mancini
Arti Ant. Lato	3.00	Montonini						Arc. Av.
Arti Post. Lato	2.00	Falciati						Stangati
Arti Post. Diet.	3.00	Arcati Est.						Vaccini
Pastaio Angolo	3.00	Chiuso						Aperto
Unghioni Direz.	3.00	Incrociati						Aperti
Scheletro	3.00	Esile						Pesante
Pelle	3.00	Leggera.						Pesante
Testicoli	3.00	Poco Svil.						Molto Svil.

Punti

Punteggio **85.0**Caratteri
RazzaQualifiche **M**

Muscolosità

M

Dimensioni

MArti e
Struttura**B****PROGENIE**

	N°	Parti	Parti	Parti
	Obs	Spontanei	Assistiti	Cesarei
PRIMIPARE	430	98.35	1.65	0.00
PLURIPARE	1103	98.63	1.19	0.18

NOTE

Figlio di Deodato, da madre Saul, Giove presenta tipicità, taglia e muscolosità ben equilibrate con ottimi dati di performance.

CARATTERI RECESSIVI

PSEUDOMIOTONIA: Normale

ITTIOSI: Normale

Seme disponibile presso Centro Tori Chiacchierini.

Chianina

Umberto Di Moglie IT054990082438

Allevatore Marcucci Giancarlo

(PG)

Proprietario Farina Quinto

(VT)

GENEALOGIA

Umberto Di Moglie
IT054990082438
Nato il 08-01-2008
P.ti: 85.0 B M O B

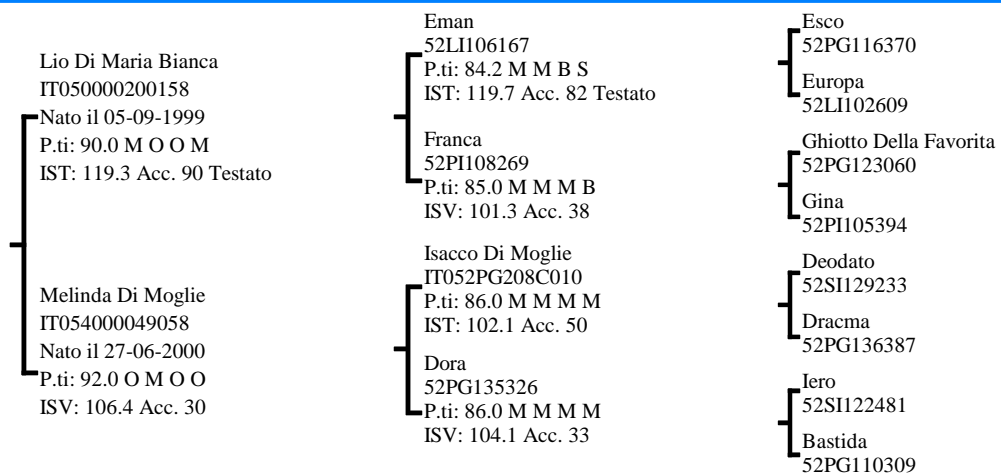

INDICI PERFORMANCE

Indice Selezione 106.2
Indice Accrescimento 106.4
Indice Muscolosità 103.3
Accuratezza 70



INDICI MORFOLOGIA

Muscolosità 105.6
Dimensioni 125.4
Finezza 105.7
Arti e Piedi 122.4
Morfologia 114.0
Accuratezza 57

RILIEVI

A.M.G. Pre-Performance Kg 1.320
A.M.G. In Performance Kg 1.628
Peso a 365 gg Kg 605.6

MORFOLOGIA

Table with 5 columns (1-5) and rows for morphological traits: Garrese Largh., Spalla Conv., Dorso Largh., Lombi Largh., Groppa Conv., Coscia Spess., Natica Conv., Natica Lungh., Statura, Tronco Lungh., Torace Altezza, Torace Largh., Ilei Larghezza, Ischi Largh., Groppa Lungh.

Table with 5 columns (1-5) and rows for morphological traits: Groppa Incl., Linea Super., Arti Ant. Fro., Arti Ant. Lato, Arti Post. Lato, Arti Post. Diet., Pastoia Angolo, Unghioni Direz., Scheletro, Pelle, Testicoli, Inclinata, Concava, Cagnoli, Montonini, Falcitati, Arcati Est., Chiuso, Incrociati, Esile, Leggera., Poco Svil., Controinc., Convessa, Mancini, Arc. Av., Stangati, Vaccini, Aperto, Aperti, Pesante, Pesante, Molto Svil.

Punteggio 85.0
Qualifiche B M O B
Caratteri Razza Muscolosità Dimensioni Arti e Struttura

PROGENIE

Table with columns: N° Obs, Parti Spontanei, Parti Assistiti, Parti Cesarei. Rows: PRIMIPARE, PLURIPARE.

NOTE

Figlio di Lio e della nota Melinda di Moglie, Umberto si distingue per la taglia, la lunghezza del tronco e presenta dati in test equilibrati.

CARATTERI RECESSIVI

PSEUDOMIOTONIA: Normale
ITTIOSI: Normale

Seme disponibile per piani di accoppiamento ANABIC

GENEALOGIA

Ruben Della Favorita
IT054990033668
Nato il 15-12-2005
P.ti: 89.0 O O O B

Leonardo Del Chiostro
IT05200020203
Nato il 14-01-1999
P.ti: 85.3 B M M B
IST: 110.9 Acc. 77 Testato

Luna Della Favorita
IT054000020128
Nato il 12-09-1999
P.ti: 92.0 O O O O
ISV: 108.3 Acc. 33

Dazzo
52SI129799
P.ti: 90.0 M O O M
IST: 116.1 Acc. 94 Testato

Cumba
52SI128221
P.ti: 91.0 O O O M
ISV: 104.5 Acc. 34

Ammiraglio
52SI107487
P.ti: 86.6
IST: 85.4 Acc. 78 Testato

Benny Della Favorita
52PG131103
P.ti: 87.0 M M O B
ISV: 111.8 Acc. 33

Falto Del Chiostro
52SI117089

Gaizza
52SI119040

Giunio
52SI120317

Filona
52SI117903

Tallurino
52SI018485

Olbia
52SI008683

Esco
52PG116370

Erica Della Favorita
52PG116568

INDICI PERFORMANCE

Indice Selezione **104.5**

Indice Accrescimento **100.7**

Indice Muscolosità **106.4**

Accuratezza **73**

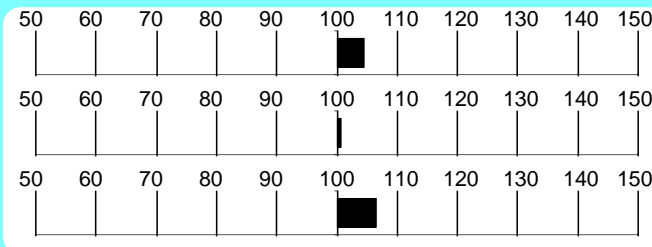
**INDICI MORFOLOGIA**

Muscolosità **114.4**

Dimensioni **101.9**

Finezza **104.6**

Arti e Piedi **115.6**

Morfologia **103.6**

Accuratezza **63**

RILIEVI

A.M.G. Pre-Performance **1.418** Kg

A.M.G. In Performance **1.654** Kg

Peso a **616.5** Kg

MORFOLOGIA

			1	2	3	4	5	
Garrese Largh.	4.00	Stretto						Largo
Spalla Conv.	4.00	Piatta						Convessa
Dorso Largh.	4.00	Stretto						Largo
Lombi Largh.	4.00	Stretti						Larghi
Groppa Conv.	4.00	Scarna						Convessa
Coscia Spess.	5.00	Stretta						Larga
Natica Conv.	5.00	Concava						Convessa
Natica Lungh.	5.00	Corta						Lunga

			1	2	3	4	5	
Statura	3.00	Bassa						Alta
Tronco Lungh.	5.00	Corto						Lungo
Torace Altezza	4.00	Non Disc.						Disceso
Torace Largh.	5.00	Stretto						Largo
Ilei Larghezza	5.00	Stretti						Larghi
Ischi Largh.	5.00	Stretti						Larghi
Groppa Lungh.	4.00	Corta						Lunga

			1	2	3	4	5	
Groppa Incl.	3.00	Inclinata						Controinc.
Linea Super.	3.00	Concava						Convessa
Arti Ant. Fro.	4.00	Cagnoli						Mancini
Arti Ant. Lato	3.00	Montonini						Arc. Av.
Arti Post. Lato	2.00	Falciati						Stangati
Arti Post. Diet.	3.00	Arcati Est.						Vaccini
Pastaio Angolo	3.00	Chiuso						Aperto
Ungcioni Direz.	3.00	Incrociati						Aperti
Scheletro	3.00	Esile						Pesante
Pelle	3.00	Leggera.						Pesante
Testicoli	3.00	Poco Svil.						Molto Svil.

Punti

Punteggio **85.0**

Caratteri
Razza

Qualifiche **B**

Muscolosità

M

Dimensioni

M

Arti e
Struttura

B

PROGENIE

	N° Obs	Parti Spontanei	Parti Assistiti	Parti Cesarei
PRIMIPARE	52	94.23	5.77	0.00
PLURIPARE	145	99.29	0.71	0.00

CARATTERI RECESSIVI

PSEUDOMIOTONIA: Normale

ITTIOSI: Normale

NOTE

Soggetto particolarmente tipico e muscoloso con struttura scheletrica corretta da madre Ammiraglio valutata eccellente.

Seme disponibile presso Centro Tori Chiacchierini

GENEALOGIA

Pascia' Della Favorita
IT054990003574
Nato il 05-04-2003
P.ti: 91.0 O O O M

Ianto
52PG146319
Nato il 05-08-1998
P.ti: 86.7 M M O B
IST: 120.8 Acc. 81 Testato

Diana Della Favorita
52PG134983
Nato il 23-02-1994
P.ti: 84.0 B B M B
ISV: 104.0 Acc. 36

Focoso
52SI1133077
P.ti: 86.9 B M M M
IST: 113.5 Acc. 72 Testato

Fintana
52PG141528
P.ti: 85.0 B M M B
ISV: 108.1 Acc. 29

Iero
52SI122481
P.ti: 87.6
IST: 107.2 Acc. 82 Testato

Giusy Della Favorita
52PG124862
P.ti: 89.0 O M M M
ISV: 100.4 Acc. 31

Falorno
52SI118083
America
52SI107068

Corvo
52PG133280
Vinta
52PG101397

Esco
52PG116370
Cerina
52SI111144

Gegio
52SI 3115
Zeneide
52PG104170

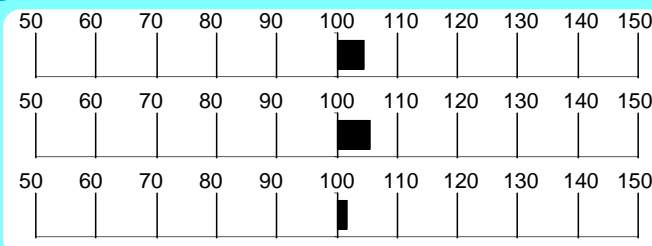
INDICI PERFORMANCEIndice Selezione **104.4**Indice Accrescimento **105.5**Indice Muscolosità **101.6**Accuratezza **81****INDICI MORFOLOGIA**Muscolosità **59.1**Dimensioni **133.0**Finezza **156.2**Arti e Piedi **81.6**Morfologia **108.1**Accuratezza **89****RILIEVI**A.M.G. Pre-Performance **1.575** KgA.M.G. In Performance **1.615** KgPeso a **620.8** Kg
365 gg**MORFOLOGIA**

			1	2	3	4	5	
Garrese Largh.	4.00	Stretto						Largo
Spalla Conv.	3.00	Piatta						Convessa
Dorso Largh.	3.33	Stretto						Largo
Lombi Largh.	4.33	Stretti						Larghi
Groppa Conv.	3.00	Scarna						Convessa
Coscia Spess.	3.00	Stretta						Larga
Natica Conv.	4.00	Concava						Convessa
Natica Lungh.	4.33	Corta						Lunga

			1	2	3	4	5	
Statura	5.00	Bassa						Alta
Tronco Lungh.	4.66	Corto						Lungo
Torace Altezza	4.00	Non Disc.						Disceso
Torace Largh.	3.33	Stretto						Largo
Ilei Larghezza	4.00	Stretti						Larghi
Ischi Largh.	4.00	Stretti						Larghi
Groppa Lungh.	3.66	Corta						Lunga

			1	2	3	4	5	
Groppa Incl.	3.00	Inclinata						Controinc.
Linea Super.	3.00	Concava						Convessa
Arti Ant. Fro.	4.00	Cagnoli						Mancini
Arti Ant. Lato	4.00	Montonini						Arc. Av.
Arti Post. Lato	3.00	Falciati						Stangati
Arti Post. Diet.	3.00	Arcati Est.						Vaccini
Pastaio Angolo	3.66	Chiuso						Aperto
Unghe Direz.	3.00	Incrociati						Aperti
Scheletro	2.33	Esile						Pesante
Pelle	2.33	Leggera.						Pesante
Testicoli	3.00	Poco Svil.						Molto Svil.

Punti

Punteggio **85.0**Caratteri
RazzaQualifiche **B**

Muscolosità

M

Dimensioni

MArti e
Struttura**B****PROGENIE**

	N°	Parti	Parti	Parti
	Obs	Spontanei	Assistiti	Cesarei
PRIMIPARE	162	97.53	2.47	0.00
PLURIPARE	652	98.91	0.93	0.16

NOTE

Soggetto di estrema tipicità e gigantismo, Pascia' è stato Campione Assoluto della Mostra Nazionale 2005 e propone il cross Ianto x Iero. La madre Diana ha prodotto numerosi tori testati.

CARATTERI RECESSIVI

PSEUDOMIOTONIA: Normale

ITTIOSI: Normale

Seme disponibile presso C.I.Z.

GENEALOGIA

Romeo Della Favorita
IT054990033677
Nato il 07-07-2005
P.ti: 86.0 M M M B

Giove Della Favorita
52PG144441
Nato il 14-09-1997
P.ti: 85.0 M M M B
IST: 106.6 Acc. 82 Testato

Nania Della Favorita
IT054000057519
Nato il 16-01-2001
P.ti: 87.0 M M M M
ISV: 114.7 Acc. 34

Deodato
52SI129233
P.ti: 89.0 B M O M
IST: 109.3 Acc. 84 Testato

Dardanella Della Favorita
52PG114093
P.ti: 87.0 O M M M
ISV: 100.0 Acc. 37

Ianto
52PG146319
P.ti: 86.7 M M O B
IST: 120.8 Acc. 81 Testato

Diana Della Favorita
52PG134983
P.ti: 84.0 B B M B
ISV: 104.0 Acc. 36

Fanfullo
52SI117048

Forgiata
52SI118294

Saul
52PG010034

Tacana
52PG010985

Focoso
52SI133077

Fintana
52PG141528

Iero
52SI122481

Giusy Della Favorita
52PG124862

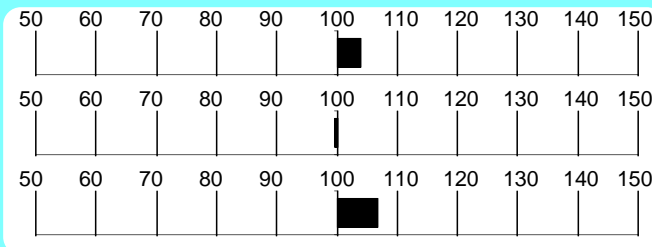
INDICI PERFORMANCEIndice Selezione **103.9**Indice Accrescimento **99.5**Indice Muscolosità **106.7**Accuratezza **74****INDICI MORFOLOGIA**Muscolosità **123.4**Dimensioni **111.2**Finezza **101.1**Arti e Piedi **93.8**Morfologia **114.3**Accuratezza **77****RILIEVI**A.M.G. Pre-Performance **1.247** KgA.M.G. In Performance **1.664** KgPeso a 365 gg **580.2** Kg**MORFOLOGIA**

			1	2	3	4	5	
Garrese Largh.	4.00	Stretto						Largo
Spalla Conv.	4.00	Piatta						Convessa
Dorso Largh.	4.00	Stretto						Largo
Lombi Largh.	5.00	Stretti						Larghi
Groppa Conv.	4.00	Scarna						Convessa
Coscia Spess.	4.00	Stretta						Larga
Natica Conv.	4.00	Concava						Convessa
Natica Lungh.	4.00	Corta						Lunga

			1	2	3	4	5	
Statura	4.00	Bassa						Alta
Tronco Lungh.	4.00	Corto						Lungo
Torace Altezza	4.00	Non Disc.						Disceso
Torace Largh.	5.00	Stretto						Largo
Ilei Larghezza	5.00	Stretti						Larghi
Ischi Largh.	5.00	Stretti						Larghi
Groppa Lungh.	3.00	Corta						Lunga

			1	2	3	4	5	
Groppa Incl.	3.00	Inclinata						Controinc.
Linea Super.	3.00	Concava						Convessa
Arti Ant. Fro.	3.00	Cagnoli						Mancini
Arti Ant. Lato	3.00	Montonini						Arc. Av.
Arti Post. Lato	2.33	Falciati						Stangati
Arti Post. Diet.	2.66	Arcati Est.						Vaccini
Pastaio Angolo	3.00	Chiuso						Aperto
Unghioni Direz.	3.00	Incrociati						Aperti
Scheletro	3.00	Esile						Pesante
Pelle	3.00	Leggera.						Pesante
Testicoli	3.00	Poco Svil.						Molto Svil.

Punti

Punteggio **86.0**Caratteri
RazzaQualifiche **M**

Muscolosità

M

Dimensioni

MArti e
Struttura**B****PROGENIE**

	N°	Parti	Parti	Parti
	Obs	Spontanei	Assistiti	Cesarei
PRIMIPARE	106	95.28	4.72	0.00
PLURIPARE	368	96.99	2.47	0.55

NOTE

Romeo è tipico e corretto, con dati in test equilibrati. Il suo pedigree (Giove x Ianto) è costruito sulle migliori linee femminili "della Favorita". La madre Nania è sorella piena di Pascià, Campione Nazionale 2005.

CARATTERI RECESSIVI

PSEUDOMIOTONIA: Normale

ITTIOSI: Normale

Seme disponibile presso Centro Tori Chiacchierini

Chianina

Giotto Della Favorita 52PG125239

Allevatore Migni Danilo

(PG)

Proprietario Semen Italy - Diegato

(FC)

GENEALOGIA

Giotto Della Favorita
52PG125239
Nato il 19-10-1990
P.ti: 86.0

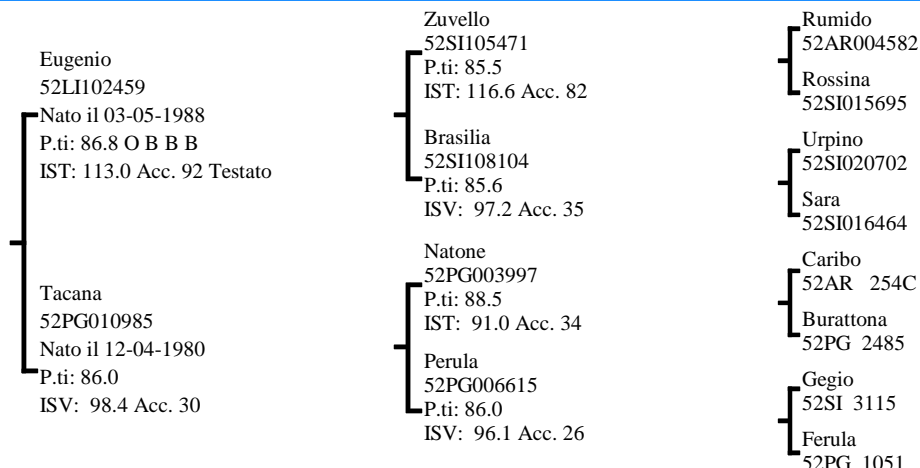
**INDICI PERFORMANCE**

Indice Selezione

103.6

Indice Accrescimento

101.9

Indice Muscolosità

103.9

Accuratezza

76

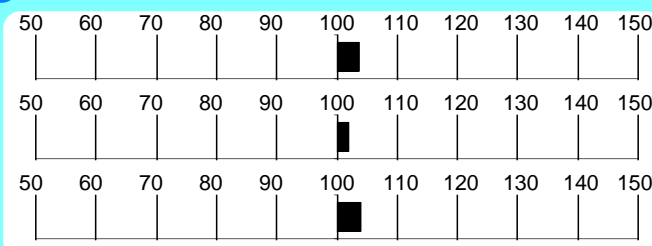
**INDICI MORFOLOGIA**

Muscolosità

88.5

Dimensioni

115.7

Finezza

115.2

Arti e Piedi

131.9

Morfologia

101.7

Accuratezza

88

RILIEVI

A.M.G.

Pre-Performance

Kg

1.474

A.M.G.

In Performance

Kg

1.459

Peso a

365 gg

Kg

589.1

MORFOLOGIA

			1	2	3	4	5	
Garrese Largh.	3.00	Stretto						Largo
Spalla Conv.	4.00	Piatta						Convessa
Dorso Largh.	3.00	Stretto						Largo
Lombi Largh.	4.00	Stretti						Larghi
Groppa Conv.	4.00	Scarna						Convessa
Coscia Spess.	3.00	Stretta						Larga
Natica Conv.	4.00	Concava						Convessa
Natica Lungh.	3.00	Corta						Lunga

			1	2	3	4	5	
Statura	5.00	Bassa						Alta
Tronco Lungh.	4.00	Corto						Lungo
Torace Altezza	4.00	Non Disc.						Disceso
Torace Largh.	5.00	Stretto						Largo
Ilei Larghezza	2.00	Stretti						Larghi
Ischi Largh.	3.00	Stretti						Larghi
Groppa Lungh.	3.00	Corta						Lunga

			1	2	3	4	5	
Groppa Incl.	3.00	Inclinata						Controinc.
Linea Super.	3.00	Concava						Convessa
Arti Ant. Fro.	3.00	Cagnoli						Mancini
Arti Ant. Lato	3.00	Montonini						Arc. Av.
Arti Post. Lato	3.00	Falciati						Stangati
Arti Post. Diet.	3.00	Arcati Est.						Vaccini
Pastaio Angolo	3.00	Chiuso						Aperto
Unghioni Direz.	3.00	Incrociati						Aperti
Scheletro	4.00	Esile						Pesante
Pelle	3.00	Leggera.						Pesante
Testicoli	3.00	Poco Svil.						Molto Svil.

Punti

Punteggio

85.9

Caratteri
Razza

Qualifiche

M

Muscolosità

B

Dimensioni

M

Arti e
Struttura

M

PROGENIE

	N°	Parti	Parti	Parti
	Obs	Spontanei	Assistiti	Cesarei
PRIMIPARE	76	98.67	1.33	0.00
PLURIPARE	353	100.00	0.00	0.00

NOTE

Figlio di Eugenio, di grande taglia, muscoloso ed armonico, discende da una linea materna molto valida

CARATTERI RECESSIVI

PSEUDOMIOTONIA: Portatore allo stato Eterozigote

ITTIOSI: Normale

Seme disponibile per piani di accoppiamento ANABIC

GENEALOGIA

Faldo
52SI116757
Nato il 06-02-1989
P.ti: 85.2 M B B S

Allicio
52SI107043
Nato il 12-09-1984
P.ti: 86.5
IST: 95.8 Acc. 58

Bolda
52SI108934
Nato il 08-09-1985
P.ti: 83.7
ISV: 102.5 Acc. 28

Uricovo
52SI100846
P.ti: 90.0
IST: 99.7 Acc. 67

Ofisia
52SI100831
P.ti: 87.0
ISV: 96.1 Acc. 25

Universo
52SI100440
P.ti: 88.0
IST: 93.5 Acc. 45

Mirata
52SI005524
P.ti: 84.0
ISV: 101.2 Acc. 17

Orizio
52AR002893
Pina
52SI010844

Gegio
52SI 3115
Farina
52AR 112

Pallone
52SI010926
Oniria
52SI010368

Indu'
52SI000472
Delina
52SI 7969

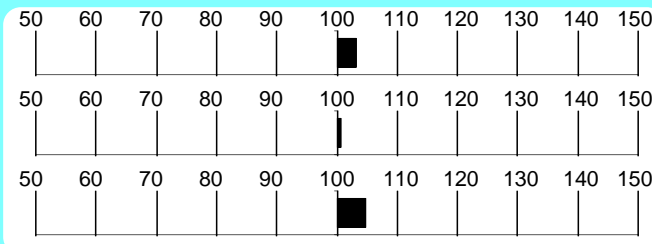
INDICI PERFORMANCEIndice Selezione **103.3**Indice Accrescimento **100.5**Indice Muscolosità **104.6**Accuratezza **78****INDICI MORFOLOGIA**Muscolosità **141.2**Dimensioni **87.3**Finezza **97.0**Arti e Piedi **104.2**Morfologia **104.7**Accuratezza **93****RILIEVI**A.M.G. Pre-Performance **1.131** KgA.M.G. In Performance **1.523** KgPeso a 365 gg **479.1** Kg**MORFOLOGIA**

			1	2	3	4	5	
Garrese Largh.	3.00	Stretto						Largo
Spalla Conv.	3.00	Piatta						Convessa
Dorso Largh.	3.00	Stretto						Largo
Lombi Largh.	3.00	Stretti						Larghi
Groppa Conv.	3.00	Scarna						Convessa
Coscia Spess.	4.00	Stretta						Larga
Natica Conv.	3.00	Concava						Convessa
Natica Lungh.	4.00	Corta						Lunga

			1	2	3	4	5	
Statura	3.00	Bassa						Alta
Tronco Lungh.	3.00	Corto						Lungo
Torace Altezza	3.00	Non Disc.						Disceso
Torace Largh.	3.00	Stretto						Largo
Ilei Larghezza	3.00	Stretti						Larghi
Ischi Largh.	2.00	Stretti						Larghi
Groppa Lungh.	2.00	Corta						Lunga

			1	2	3	4	5	
Groppa Incl.	3.00	Inclinata						Controinc.
Linea Super.	3.00	Concava						Convessa
Arti Ant. Fro.	3.00	Cagnoli						Mancini
Arti Ant. Lato	4.00	Montonini						Arc. Av.
Arti Post. Lato	3.00	Falciati						Stangati
Arti Post. Diet.	3.00	Arcati Est.						Vaccini
Pastaio Angolo	2.00	Chiuso						Aperto
Unghioni Direz.	3.00	Incrociati						Aperti
Scheletro	4.00	Esile						Pesante
Pelle	3.00	Leggera.						Pesante
Testicoli	3.00	Poco Svil.						Molto Svil.

Punteggio **85.2** Qualifiche **M** Muscolosità **B** Dimensioni **B** Arti e Struttura **S**

PROGENIE

	N° Obs	Parti Spontanei	Parti Assistiti	Parti Cesarei
PRIMIPARE	233	99.57	0.43	0.00
PLURIPARE	965	99.79	0.21	0.00

NOTE

Di taglia media, discende dalla linea Orizio.

CARATTERI RECESSIVI

PSEUDOMIOTONIA: Normale
ITTIOSI: Normale

Seme disponibile presso Centro Tori Chiacchierini

Chianina

Iovoso 52SI122960

Allevatore Fabbrini Giuseppe E Maurizio (SI)

Proprietario C. Tori Chiacchierini

(PG)

GENEALOGIA

Iovoso
52SI122960
Nato il 17-09-1991
P.ti: 88.0

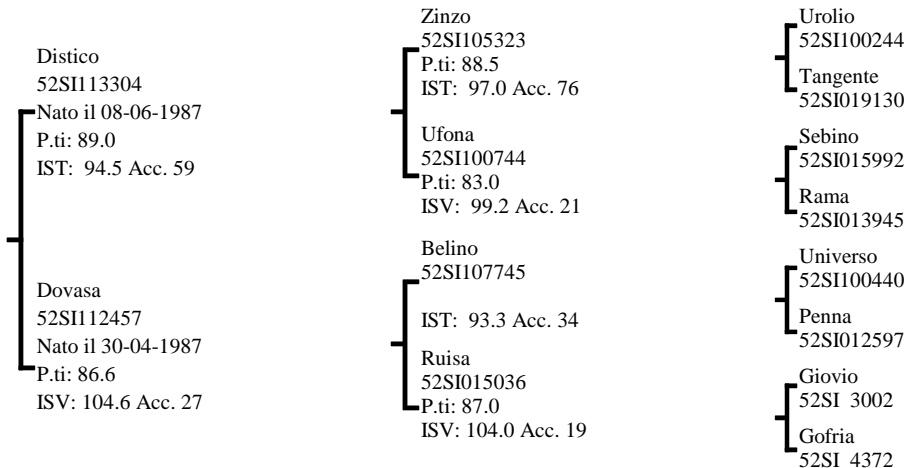

INDICI PERFORMANCE

Indice Selezione 103.3

Indice Accrescimento 107.5

Indice Muscolosità 97.7

Accuratezza 80

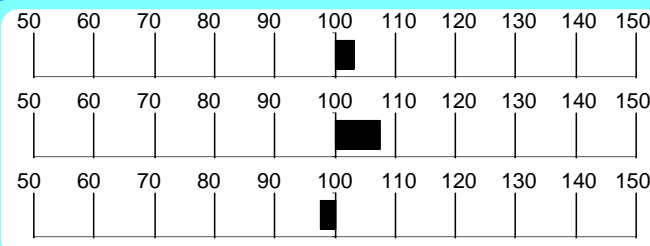

INDICI MORFOLOGIA

Muscolosità 84.5

Dimensioni 135.6

Finezza 100.4

Arti e Piedi 122.2

Morfologia 113.9

Accuratezza 94

RILIEVI

A.M.G. Pre-Performance Kg 1.369

A.M.G. In Performance Kg 1.880

Peso a 365 gg Kg 622.0

MORFOLOGIA

Table with 5 columns (1-5) and rows for morphological traits like Garrese Largh., Spalla Conv., Dorso Largh., etc.

Table with 5 columns (1-5) and rows for morphological traits like Statura, Tronco Lung., Torace Altezza, etc.

Table with 5 columns (1-5) and rows for morphological traits like Groppa Incl., Linea Super., Arti Ant. Fro., etc.

Punteggio 83.9 Qualifiche B B O B

PROGENIE

Table with columns: N° Obs, Parti Spontanei, Parti Assistiti, Parti Cesarei. Rows: PRIMIPARE, PLURIPARE.

NOTE

Soggetto di grande taglia con arti solidi discende da una profonda linea materna.

CARATTERI RECESSIVI

PSEUDOMIOTONIA: Normale
ITTIOSI: Normale

Seme disponibile presso Centro Tori Chiacchierini

Chianina

Ettore 52SI132821

Allevatore Az.agr. Ponte A Rigo

(SI)

Proprietario Mecherini Fosco

(LI)

GENEALOGIA

Ettore
52SI132821
Nato il 24-12-1995
P.ti: 86.6 M M M M

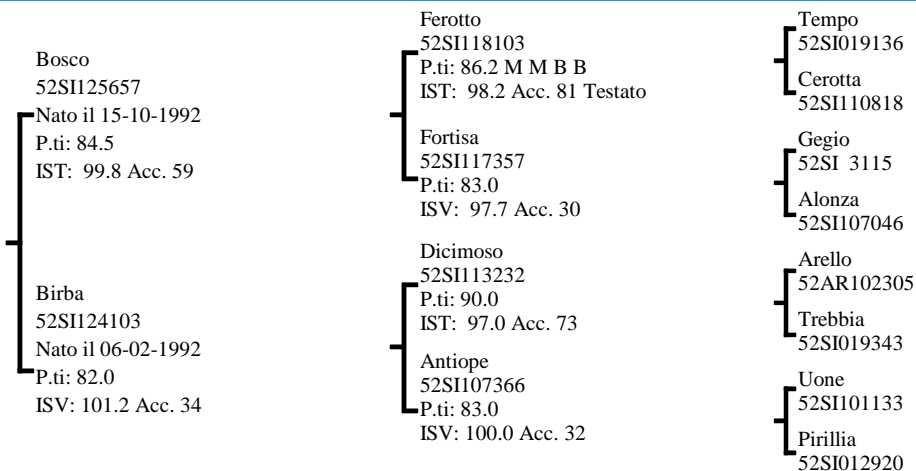

INDICI PERFORMANCE

Indice Selezione 103.3

Indice Accrescimento 99.3

Indice Muscolosità 105.9

Accuratezza 78



INDICI MORFOLOGIA

Muscolosità 97.0

Dimensioni 93.0

Finezza 94.8

Arti e Piedi 88.5

Morfologia 95.4

Accuratezza 93

RILIEVI

A.M.G. Pre-Performance Kg 1.310

A.M.G. In Performance Kg 1.701

Peso a 365 gg Kg 594.3

MORFOLOGIA

Table with 5 columns (1-5) and rows for morphological traits: Garrese Largh., Spalla Conv., Dorso Largh., Lombi Largh., Groppa Conv., Coscia Spess., Natica Conv., Natica Lungh.

Table with 5 columns (1-5) and rows for morphological traits: Statura, Tronco Lungh., Torace Altezza, Torace Largh., Ilei Larghezza, Ischi Largh., Groppa Lungh.

Table with 5 columns (1-5) and rows for morphological traits: Groppa Incl., Linea Super., Arti Ant. Fro., Arti Ant. Lato, Arti Post. Lato, Arti Post. Diet., Pastoia Angolo, Unghioni Direz., Scheletro, Pelle, Testicoli.

Punteggio 86.6. Qualifiche M Muscolosità M Dimensioni M Arti e Struttura M

PROGENIE

Table with columns: N° Obs, Parti Spontanei, Parti Assistiti, Parti Cesarei. Rows: PRIMIPARE, PLURIPARE.

NOTE

Soggetto corretto e muscoloso, il cui pedigree combina le linee Tempo e Arello.

CARATTERI RECESSIVI

PSEUDOMIOTONIA: Normale
ITTIOSI: Normale

Seme disponibile presso Centro Tori Chiacchierini

Chianina

Egizio 52SI132366

Allevatore Roghi Luciano

(SI)

Proprietario Az. Agr. F.lli Alberati S.s. (PG)

GENEALOGIA

Egizio
52SI132366
Nato il 18-10-1995
P.ti: 84.0 M B M B

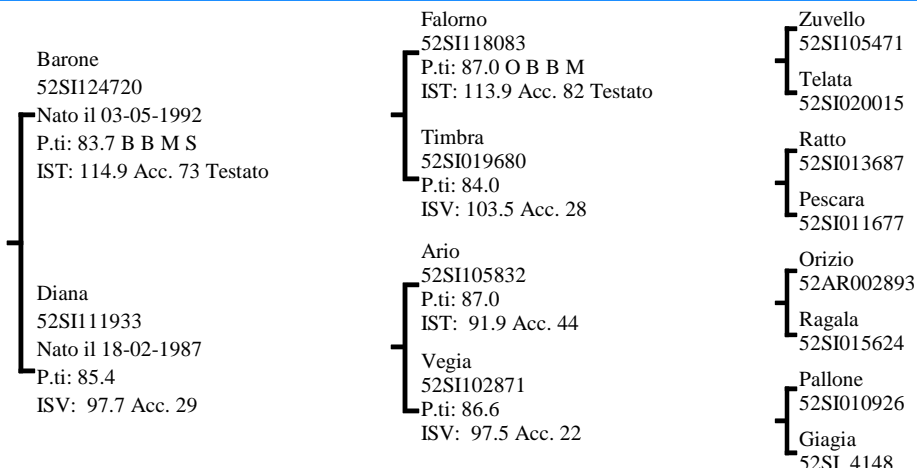
**INDICI PERFORMANCE**

Indice Selezione

102.1

Indice Accrescimento

104.8

Indice Muscolosità

98.5

Accuratezza

68

**INDICI MORFOLOGIA**

Muscolosità

79.5

Dimensioni

101.7

Finezza

96.9

Arti e Piedi

69.5

Morfologia

95.4

Accuratezza

89

RILIEVI

A.M.G. Pre-Performance Kg **1.452**

A.M.G. In Performance Kg **1.659**

Peso a 365 gg Kg **604.8**

MORFOLOGIA

			1	2	3	4	5	
Garrese Largh.	3.00	Stretto						Largo
Spalla Conv.	3.00	Piatta						Convessa
Dorso Largh.	3.00	Stretto						Largo
Lombi Largh.	3.00	Stretti						Larghi
Groppa Conv.	3.00	Scarna						Convessa
Coscia Spess.	3.00	Stretta						Larga
Natica Conv.	3.00	Concava						Convessa
Natica Lungh.	4.00	Corta						Lunga

			1	2	3	4	5	
Statura	4.00	Bassa						Alta
Tronco Lungh.	5.00	Corto						Lungo
Torace Altezza	4.00	Non Disc.						Disceso
Torace Largh.	4.00	Stretto						Largo
Ilei Larghezza	3.00	Stretti						Larghi
Ischi Largh.	4.00	Stretti						Larghi
Groppa Lungh.	5.00	Corta						Lunga

			1	2	3	4	5	
Groppa Incl.	3.00	Inclinata						Controinc.
Linea Super.	3.00	Concava						Convessa
Arti Ant. Fro.	3.00	Cagnoli						Mancini
Arti Ant. Lato	3.00	Montonini						Arc. Av.
Arti Post. Lato	3.00	Falciati						Stangati
Arti Post. Diet.	3.00	Arcati Est.						Vaccini
Pastaio Angolo	2.00	Chiuso						Aperto
Unghioni Direz.	4.00	Incrociati						Aperti
Scheletro	3.00	Esile						Pesante
Pelle	3.00	Leggera.						Pesante
Testicoli	3.00	Poco Svil.						Molto Svil.

Punti

Punteggio **84.0**Caratteri
Razza

Qualifiche

M

Muscolosità

B

Dimensioni

MArti e
Struttura**B****PROGENIE**

	N°	Parti	Parti	Parti
	Obs	Spontanei	Assistiti	Cesarei
PRIMIPARE	139	98.54	1.46	0.00
PLURIPARE	360	100.00	0.00	0.00

NOTE

Corretto e tipico, discende da Falorno e da una valida linea materna.

CARATTERI RECESSIVI

Seme disponibile presso Centro Tori Chiacchierini

GENEALOGIA

Lento Del Boccaccio
IT049000100546
Nato il 04-08-1999
P.ti: 88.0 M O M M

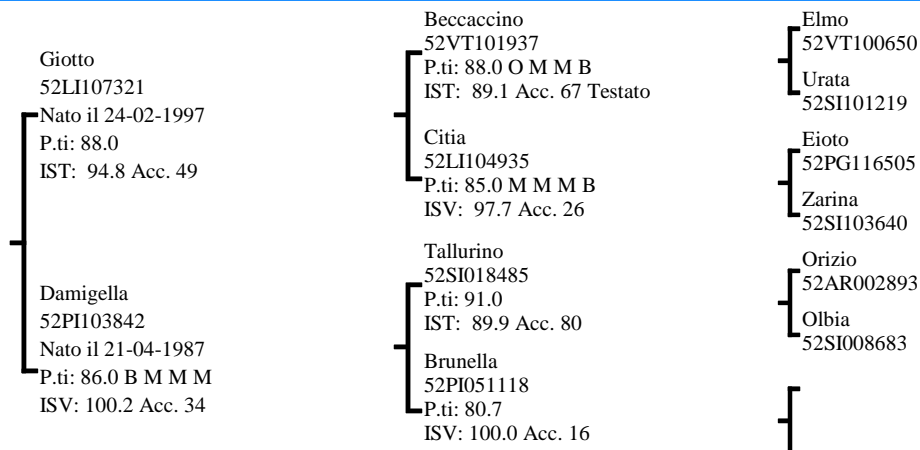
**INDICI PERFORMANCE**

Indice Selezione

101.6

Indice Accrescimento

100.9

Indice Muscolosità

101.6

Accuratezza

77

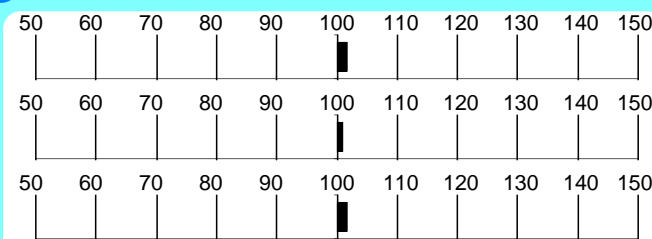
**INDICI MORFOLOGIA**

Muscolosità

112.0

Dimensioni

99.5

Finezza

107.5

Arti e Piedi

119.8

Morfologia

100.8

Accuratezza

96

RILIEVI

A.M.G.

Pre-Performance

Kg

1.322

A.M.G.

In Performance

Kg

1.866

Peso a

365 gg

Kg

611.4**MORFOLOGIA**

			1	2	3	4	5	
Garrese Largh.	3.66	Stretto						Largo
Spalla Conv.	4.00	Piatta						Convessa
Dorso Largh.	3.66	Stretto						Largo
Lombi Largh.	4.00	Stretti						Larghi
Groppa Conv.	3.66	Scarna						Convessa
Coscia Spess.	3.33	Stretta						Larga
Natica Conv.	4.00	Concava						Convessa
Natica Lungh.	4.33	Corta						Lunga

			1	2	3	4	5	
Statura	4.00	Bassa						Alta
Tronco Lungh.	5.00	Corto						Lungo
Torace Altezza	5.00	Non Disc.						Disceso
Torace Largh.	3.00	Stretto						Largo
Ilei Larghezza	5.00	Stretti						Larghi
Ischi Largh.	5.00	Stretti						Larghi
Groppa Lungh.	5.00	Corta						Lunga

			1	2	3	4	5	
Groppa Incl.	3.00	Inclinata						Controinc.
Linea Super.	3.00	Concava						Convessa
Arti Ant. Fro.	3.00	Cagnoli						Mancini
Arti Ant. Lato	3.00	Montonini						Arc. Av.
Arti Post. Lato	3.00	Falciati						Stangati
Arti Post. Diet.	3.00	Arcati Est.						Vaccini
Pastaia Angolo	3.00	Chiuso						Aperto
Unghioni Direz.	2.00	Incrociati						Aperti
Scheletro	3.66	Esile						Pesante
Pelle	4.66	Leggera.						Pesante
Testicoli	4.00	Poco Svil.						Molto Svil.

Punti

Punteggio

86.0Caratteri
Razza

Qualifiche

B

Muscolosità

M

Dimensioni

OArti e
Struttura**M****PROGENIE**

	N°	Parti	Parti	Parti
	Obs	Spontanei	Assistiti	Cesarei
PRIMIPARE	220	97.26	2.74	0.00
PLURIPARE	930	99.24	0.76	0.00

NOTE

Soggetto muscoloso e corretto della linea Beccaccino su madre Tallurino, propone alto A.M.G. ed elevato peso a 12 mesi.

CARATTERI RECESSIVI

PSEUDOMIOTONIA: Normale

ITTIOSI: Normale

Seme disponibile presso C.I.Z.

Chianina

Gotto 52PG125692

Allevatore Ciabatta Franco E Adriano (PG)

Proprietario C. Tori Chiacchierini (PG)

GENEALOGIA

Gotto
52PG125692
Nato il 18-11-1990
P.ti: 84.6 B B M M

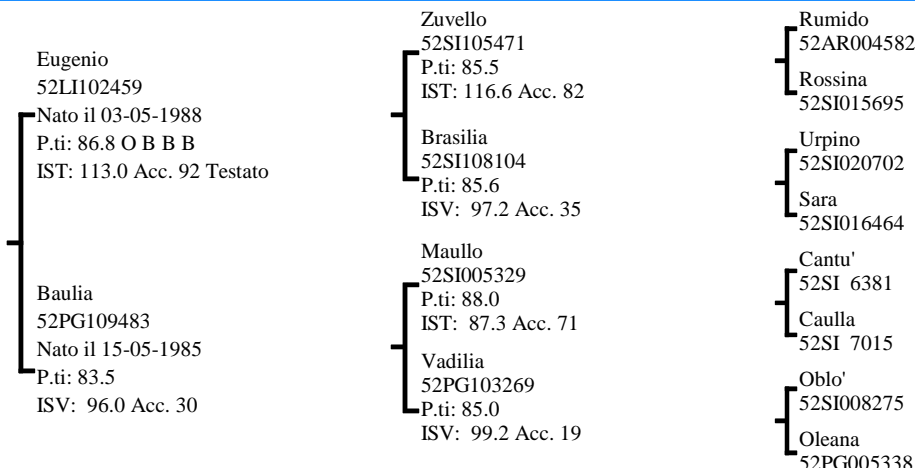

INDICI PERFORMANCE

Indice Selezione

100.0

Indice Accrescimento

111.4

Indice Muscolosità

88.6

Accuratezza

77

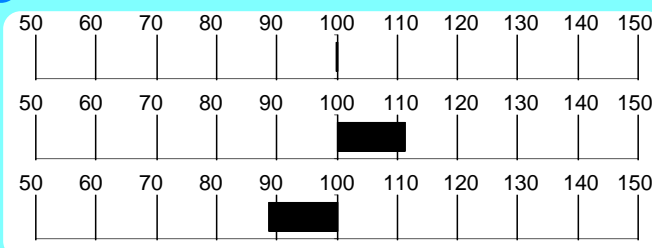

INDICI MORFOLOGIA

Muscolosità

93.3

Dimensioni

110.2

Finezza

98.2

Arti e Piedi

86.4

Morfologia

104.7

Accuratezza

86

RILIEVI

A.M.G.

Pre-Performance

Kg

1.377

A.M.G.

In Performance

Kg

1.732

Peso a

365 gg

Kg

618.4

MORFOLOGIA

			1	2	3	4	5	
Garrese Largh.	3.00	Stretto						Largo
Spalla Conv.	4.00	Piatta						Convessa
Dorso Largh.	3.00	Stretto						Largo
Lombi Largh.	3.00	Stretti						Larghi
Groppa Conv.	3.00	Scarna						Convessa
Coscia Spess.	3.00	Stretta						Larga
Natica Conv.	4.00	Concava						Convessa
Natica Lungh.	4.00	Corta						Lunga

			1	2	3	4	5	
Statura	4.00	Bassa						Alta
Tronco Lungh.	5.00	Corto						Lungo
Torace Altezza	4.00	Non Disc.						Disceso
Torace Largh.	4.00	Stretto						Largo
Ilei Larghezza	3.00	Stretti						Larghi
Ischi Largh.	2.00	Stretti						Larghi
Groppa Lungh.	4.00	Corta						Lunga

			1	2	3	4	5	
Groppa Incl.	3.00	Inclinata						Controinc.
Linea Super.	3.00	Concava						Convessa
Arti Ant. Fro.	3.00	Cagnoli						Mancini
Arti Ant. Lato	3.00	Montonini						Arc. Av.
Arti Post. Lato	3.00	Falciati						Stangati
Arti Post. Diet.	3.00	Arcati Est.						Vaccini
Pastaia Angolo	3.00	Chiuso						Aperto
Unghioni Direz.	3.00	Incrociati						Aperti
Scheletro	3.00	Esile						Pesante
Pelle	3.00	Leggera.						Pesante
Testicoli	3.00	Poco Svil.						Molto Svil.

Punti

Punteggio

84.6

Caratteri
Razza

Qualifiche

B

Muscolosità

B

Dimensioni

M

Arti e
Struttura

M

PROGENIE

	N°	Parti	Parti	Parti
	Obs	Spontanei	Assistiti	Cesarei
PRIMIPARE	103	96.91	3.09	0.00
PLURIPARE	418	99.76	0.24	0.00

NOTE

Soggetto equilibrato per tipo e dati di performance, di buone dimensioni ed interessante per facilità al parto.

CARATTERI RECESSIVI

PSEUDOMIOTONIA: Portatore allo stato Eterozigote
ITTIOSI: Normale

Seme disponibile presso Centro Tori Chiacchierini

Chianina

Grido 52SI121155

Allevatore Az.agr. Ponte A Rigo

(SI)

Proprietario C. Tori Chiacchierini

(PG)

GENEALOGIA

Grido
52SI121155
Nato il 15-11-1990
P.ti: 85.4 M B M B

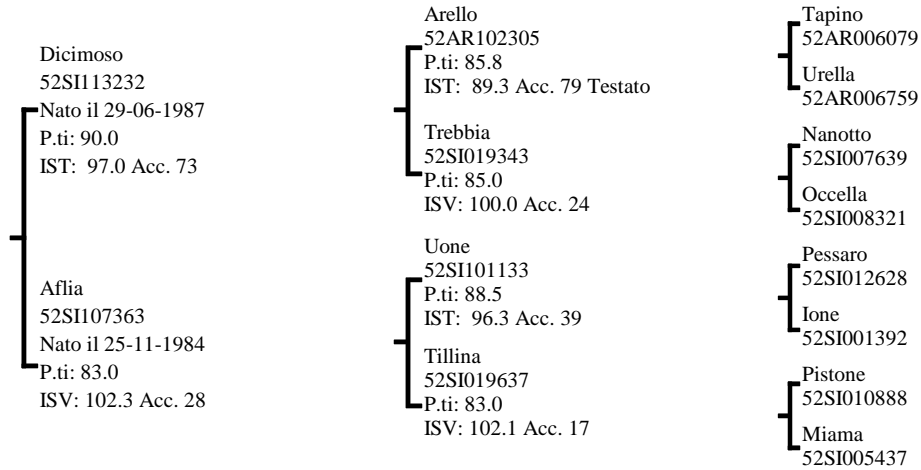

INDICI PERFORMANCE

Indice Selezione **100.0**
Indice Accrescimento **94.3**
Indice Muscolosità **105.7**
Accuratezza **81**

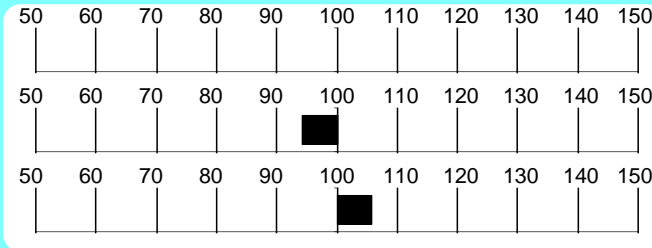

INDICI MORFOLOGIA

Muscolosità **88.3**
Dimensioni **103.3**
Finezza **119.2**
Arti e Piedi **79.2**
Morfologia **99.0**
Accuratezza **92**

RILIEVI

A.M.G. Pre-Performance **1.323** Kg

A.M.G. In Performance **1.636** Kg

Peso a 365 gg **593.4** Kg

MORFOLOGIA

Garrese Largh.	3.00	Stretto	1	2	3	4	5	Largo
Spalla Conv.	3.00	Piatta						Convessa
Dorso Largh.	3.00	Stretto						Largo
Lombi Largh.	3.00	Stretti						Larghi
Groppa Conv.	3.00	Scarna						Convessa
Coscia Spess.	4.00	Stretta						Larga
Natica Conv.	4.00	Concava						Convessa
Natica Lungh.	4.00	Corta						Lunga

Statura	4.00	Bassa	1	2	3	4	5	Alta
Tronco Lungh.	4.00	Corto						Lungo
Torace Altezza	4.00	Non Disc.						Disceso
Torace Largh.	4.00	Stretto						Largo
Ilei Larghezza	4.00	Stretti						Larghi
Ischi Largh.	4.00	Stretti						Larghi
Groppa Lungh.	3.00	Corta						Lunga

Groppa Incl.	3.00	Inclinata	1	2	3	4	5	Controinc.
Linea Super.	2.00	Concava						Convessa
Arti Ant. Fro.	4.00	Cagnoli						Mancini
Arti Ant. Lato	3.00	Montonini						Arc. Av.
Arti Post. Lato	3.00	Falciati						Stangati
Arti Post. Diet.	3.00	Arcati Est.						Vaccini
Pastaia Angolo	3.00	Chiuso						Aperto
Ungcioni Direz.	3.00	Incrociati						Aperti
Scheletro	3.00	Esile						Pesante
Pelle	3.00	Leggera.						Pesante
Testicoli	3.00	Poco Svil.						Molto Svil.

Punteggio **85.4** Qualifiche **M** Muscolosità **B** Dimensioni **M** Arti e Struttura **B**

PROGENIE

	N° Obs	Parti Spontanei	Parti Assistiti	Parti Cesarei
PRIMIPARE	222	99.55	0.45	0.00
PLURIPARE	1163	99.83	0.17	0.00

NOTE

Figlio di Dicimoso, si distingue per le dimensioni ed è consigliato su bovine dall' anteriore potente.

CARATTERI RECESSIVI

PSEUDOMIOTONIA: Normale
ITTIOSI: Normale

Seme disponibile presso Centro Tori Chiacchierini

Soggetto	Padre	Madre	Nonno Materno	Indici Genetici	Dati Performance	Seme Disponibile Presso
52PG124746 Giro Nato il 19-05-1990 P.ti: 85.4 M M M S	52PG115680 Disparo Nato il 31-08-1987 P.ti: 84.0	52SI102611 Vitrea Nato il 04-07-1982 P.ti: 83.0	52SI014342 Rospeo Nato il 16-04-1978 P.ti: 85.0	IST: 99.4 Accr.:105.8 Musc.: 93.2	AMG in test: 1.579 Peso 365 gg: 606.4	Seme disponibile presso Centro Tori Chiacchierini
52PG122371 Flutto Nato il 11-12-1989 P.ti: 89.9	52PG103089 Verano Nato il 13-12-1982 P.ti: 88.0	52PG109310 Batosta Nato il 09-04-1985 P.ti: 86.5	52AR006298 Teghetto Nato il 15-12-1980 P.ti: 87.0	IST: 98.8 Accr.: 97.5 Musc.:100.7	AMG in test: 1.493 Peso 365 gg: 507.0	Seme disponibile presso Centro Tori Chiacchierini
52SI118103 Ferotto Nato il 25-08-1989 P.ti: 86.2 M M B B	52SI019136 Tempo Nato il 23-04-1980 P.ti: 92.0	52SI110818 Cerotta Nato il 28-06-1986 P.ti: 83.6	52SI018485 Tallurino Nato il 12-02-1980 P.ti: 91.0	IST: 98.2 Accr.: 91.2 Musc.:106.0	AMG in test: 1.724 Peso 365 gg: 541.8	Seme disponibile presso Centro Tori Chiacchierini
52SI118855 Forte Nato il 28-12-1989 P.ti: 86.5 M M B S	52SI113232 Dicimoso Nato il 29-06-1987 P.ti: 90.0	52SI104668 Zerina Nato il 26-06-1983 P.ti: 86.0	52SI019635 Tazo Nato il 01-08-1980 P.ti: 88.5	IST: 92.2 Accr.: 89.3 Musc.: 98.5	AMG in test: 1.326 Peso 365 gg: 556.7	Seme disponibile per piani di accoppiamento ANABIC
52PG126129 Icarus-et Nato il 16-01-1991 P.ti: 84.7 M B M B	52SI 3115 Gegio Nato il 25-01-1971 P.ti: 89.0	52PG106192 Abaca Nato il 20-02-1984 P.ti: 90.0 O M O M	52AR002115 Nocco Nato il 30-05-1975 P.ti: 85.0	IST: 81.2 Accr.: 93.6 Musc.: 76.8	AMG in test: 1.711 Peso 365 gg: 617.6	Seme disponibile presso Centro Tori Chiacchierini

Chianina

Tori testati ed abilitati alla I.A.

TORO			Indici Genetici					Dati Performance			Val. Morf.						
Matricola	Nome	Data di Nascita	S	I	R	A	M	AMG Test	Peso 365	Mus.	P.ti	Qualif.	Padre	Nome	IST	P.ti	
													Matricola				Madre
52AR105608	Ero	10-03-1988			95	713	86	106	1.181	525	371	85	52SI019136	Tempo		92	92
													52AR100412	Vera		100	85
52AR105626	Ergo	24-02-1988			100	508	94	105	1.555	523	358	83	52SI019136	Tempo		92	92
													52AR003471	Pargola		101	83
52AR107318	Fiordo	14-05-1989			95	717	103	88	1.597	517	296	84	52SI107465	Allasio		94	88
													52AR102771	Bacrima		97	84
52AR111949	Cavour	06-10-1993			98	602	97	100	1.745	615	384	87	52AR108725	Gano		101	86
													52AR108438	Gretta		100	88
52AR112171	Dono	11-01-1994			103	382	96	109	1.661	620	421	86	52AR108725	Gano		101	86
													52AR108721	Golda		104	84
52AR113064	Dotto	20-06-1994			107	253	99	112	1.832	567	406	86	52AR108725	Gano		101	86
													52AR108987	Itra		103	84
52AR114978	Eldorado	16-09-1995			96	664	96	98	1.749	574	295	82	52SI121155	Grido		100	85
													52SI116852	Felda		95	84
52AR115438	Ebino	13-11-1995			89	883	89	93	1.763	534	365	84	52SI118103	Ferotto		98	86
													52AR108328	Gabina		94	85
52AR115826	Fanciullo	05-04-1996			108	200	100	113	1.564	549	390	85	52LI104540	Baiano		100	86
													52AR110733	Bella		111	83
52AR115830	Famoso	02-04-1996			104	361	93	113	1.421	580	404	86	52AR112171	Dono		103	86
													52AR103230	Clara		105	86
52AR118444	Gigante	02-09-1997			115	67	116	107	1.970	715	426	84	52AR112171	Dono		103	86
													52AR113121	Dusa		118	85
52FO100149	Danko	17-03-1994			105	320	103	104	1.626	521	389	87	52LI102459	Eugenio		113	86
													52AR108437	Glara		101	86
52LI102395	Ecio	24-03-1988			95	712	93	98	1.426	508	371	84	52SI105270	Zarro		98	85
													52SI014724	Rena		100	83
52LI102418	Elasto	17-04-1988			98	572	100	97	1.511	529	329	83	52SI109786	Carro		96	85
													52GR000797	Scilla		100	83
52LI102459	Eugenio	03-05-1988	S		113	100	118	102	1.722	575	365	86	52SI105471	Zuvello		116	85
													52SI108104	Brasilia		97	85
52LI103043	Fortol	23-06-1989			86	952	84	93	1.705	522	317	83	52SI109342	Brontolo		91	86
													52LI100223	Vanity		95	83
52LI103095	Fobbio	08-09-1989			104	369	97	109	1.568	564	409	86	52SI105270	Zarro		98	85
													52LI101054	Babilonia		105	83
52LI103863	Italo	12-01-1991			90	840	97	87	1.494	602	333	83	52SI005329	Maullo		87	88
													52SI110344	Cassandra		100	83
52LI104063	Imperatore	08-06-1991			116	52	111	113	1.675	578	414	86	52PG116370	Esco		113	88
													52LI101618	Cotogna		112	85
52LI104190	Ivanoe	29-07-1991			96	682	101	92	1.644	597	353	84	52LI102459	Eugenio		113	86
													52LI100471	Zecchina		96	83
52LI104440	Biondo	16-02-1992			99	563	97	100	1.487	611	372	85	52LI103365	Gedio		94	85
													52SI103640	Zarina		101	83
52LI104450	Bacco	15-02-1992			99	542	102	96	1.503	569	350	85	52SI117716	Fedoro		93	84
													52SI111534	Centa		109	84
52LI104540	Baiano	10-04-1992			100	507	94	106	1.440	509	366	86	52PG122371	Flutto		98	89
													52SI110344	Cassandra		100	83
52LI104877	Caribu'	09-01-1993	S		112	105	103	116	1.458	568	430	88	52SI117048	Fanfullo		116	88
													52LI102547	Esperide		96	84
52LI105046	Candito	08-05-1993			100	486	96	104	1.806	585	342	87	52LI103389	Guarico		101	85
													52LI101782	Colilla		100	86
52LI105224	Calenzo	15-07-1993			95	686	96	97	1.535	495	323	82	52PG125692	Gotto		99	84
													52LI101679	Cecca		97	83
52LI105317	Centurione	31-10-1993			100	513	106	94	2.002	593	319	82	52LI102459	Eugenio		113	86
													52LI102961	Freja		94	83
52LI105326	Caridu'	25-09-1993			102	435	94	108	1.633	577	373	85	52SI121155	Grido		100	85
													52LI102362	Emma		102	84
52LI106167	Eman	23-05-1995			119	23	112	118	1.896	610	394	84	52PG116370	Esco		113	88
													52LI102609	Europa		110	83

TORO			Indici Genetici					Dati Performance			Val. Morf.					
Matricola	Nome	Data di Nascita	S	I	R	A	M	AMG Test	Peso 365	Mus.	P.ti	Qualif.	Padre	Nome	IST	P.ti
													Matricola			
52LI106457	Egidio	15-10-1995		111	128	108	109	1.838	582	371	85		52PG116370 52LI103980	Esco Isa	113 105	88 82
52LI106912	Feo	10-07-1996		93	784	100	88	1.754	590	312	83		52AR112171 52GR101583	Dono Gina	103	86 83
52LI107021	Furore	02-08-1996		108	193	111	102	1.817	649	393	86		52SI122960 52LI103481	Iovoso Gardenia	103 109	88 84
52LI107737	Gaudio	15-11-1997		105	331	106	101	1.875	653	399	88		52SI131411 52LI103481	Elino Gardenia	106 109	87 84
52PG116370	Esco	07-01-1988	S	113	89	109	111	1.512	578	480	88		52AR102230 52PG012594	Ario Tofana	97 108	85 84
52PG116387	Eoro	21-01-1988		90	867	87	97	1.195	467	358	85		52PG108235 52PG010924	Bido Teresa	86 97	89 80
52PG116570	Elker	28-01-1988		76	1030	87	74	1.222	471	267	83		52SI020702 52PG106192	Urpino Abaca	91 91	92 90
52PG116683	Ercole	13-01-1988		98	585	97	99	1.320	490	349	84		52TR100936 52PG104386	Vico Zela	95 100	
52PG117485	Echibano	08-02-1988		83	989	93	80	1.559	501	322	85		52PG108000 52PG101109	Arodato Usicca	83 96	92 84
52PG118420	Elvio	21-07-1988		101	470	98	103	1.756	570	360	85		52SI020702 52PG103087	Urpino Vitiana	91 102	92 86
52PG119762	Ecumeno	08-11-1988		87	920	93	87	1.384	484	341	83		52AR102230 52PG100622	Ario Ubila	97 93	85 83
52PG122371	Flutto	11-12-1989	S	98	574	97	100	1.493	507	353	89		52PG103089 52PG109310	Verano Batosta	95 97	88 86
52PG124746	Giro	19-05-1990	S	99	553	105	93	1.579	606	386	85		52PG115680 52SI102611	Disparo Vitrea	95 100	84 83
52PG125239	Giotto Della Favorita	19-10-1990	S	103	383	101	103	1.459	589	369	86		52LI102459 52PG010985	Eugenio Tacana	113 98	86 86
52PG125692	Gotto	18-11-1990	S	99	535	111	88	1.732	618	349	84		52LI102459 52PG109483	Eugenio Baulia	113 95	86 83
52PG125743	Gabbo	22-12-1990		91	821	98	88	1.639	563	372	84		52PG118264 52PG107361	Eudonio Ariosta	93	84 83
52PG126129	Icarus-et	16-01-1991	S	81	1010	93	76	1.711	618	329	84		52SI 3115 52PG106192	Gegio Abaca	93 91	89 90
52PG131102	Baldo	26-09-1992		105	329	103	104	1.572	621	346	87		52PG116370 52PG117555	Esco Eola Della Favorita	113 91	88 88
52PG133773	Cravio	04-08-1993		88	906	89	92	1.372	502	351	85		52PG120467 52PG105878	Ferraro Zosalla	81 101	85 83
52PG133802	Callo	04-09-1993		99	558	100	98	1.733	540	339	84		52AR107343 52PG102687	Fasso Vespa	92 101	84 83
52PG134097	Crispo	10-12-1993		108	216	102	111	1.765	552	370	85		52SI117937 52PG115951	Frano Driaca	113 100	83 83
52PG134260	Cencio	09-12-1993		91	814	94	93	1.557	598	364	87		52PG125208 52PG104257	Giuco Zanzea	98 97	87 83
52PG136009	Dalmeo	08-07-1994		97	634	102	93	1.867	567	316	89		52SI122960 52PG126701	Iovoso Gentra	103 93	88 82
52PG138693	Escato	09-08-1995		101	454	103	99	1.957	584	390	86		52PG116370 52PG129056	Esco Irsa	113 95	88 83
52PG140685	Furente	17-05-1996		101	464	96	105	1.848	526	316	83		52SI122150 52PG115163	Imbriaco Daria	99 100	86 82
52PG140810	Fabio	26-03-1996	S	110	145	106	110	1.719	608	383	85	MMMB	52PG116370 52PG123179	Esco Giuseppa	113 101	88 88
52PG140990	Foro	06-07-1996		110	147	103	113	1.652	603	435	87		52AR111156 52PG128133	Coro Di S.anna Ilana	103 106	85 84
52PG144441	Giove Della Favorita	14-09-1997	S	106	279	105	105	1.985	646	367	85		52SI129233 52PG114093	Deodato Dardanella Della Favorita	109 100	89 87
52PG145002	Indio	09-01-1998		106	283	103	107	1.774	624	414	85		52AR111156 52PG130489	Coro Di S.anna Belvia	103 107	85 84

TORO			Indici Genetici					Dati Performance			Val. Morf.							
Matricola	Nome	Data di Nascita	Seme	I	R	A	M	AMG Test	Peso 365	Mus.	P.ti	Qualif.	Padre	Nome	IST	P.ti		
													Matricola				Madre	Matricola
52PG146000	Iaron	04-05-1998		112	102	108	111	1.618	562	383	86	MMMB	52LI106167 52PG132275	Eman Cirana	119	84	98	84
52PG146319	Ianto	05-08-1998		120	15	116	116	2.093	648	439	86		52SI1133077 52PG141528	Focosso Fintana	113	86	108	85
52PI106044	Bono	12-01-1992		101	456	95	107	1.494	578	407	86		52SI118103 52LI101304	Ferotto Bacca	98	86	105	85
52PI106390	Bubka	20-06-1992		91	820	92	94	1.784	629	343	87		52PG123060 52PI104460	Ghiotto Della Favorita Eva	86	89	97	83
52PI107326	David	03-04-1994		90	856	86	98	1.665	582	420	87		52PG123060 52PI104010	Ghiotto Della Favorita Eca	86	89	98	85
52PI107593	Diro	04-11-1994	S	110	155	99	117	1.813	622	429	87	MMMB	52PG123060 52PI105905	Ghiotto Della Favorita Ilia	86	89	107	90
52PI107834	Ernesto	10-04-1995		96	652	97	97	1.650	598	343	84		52SI121455 52SI109783	Iapino Cabrina	94	89	96	87
52PI108446	Florio	12-06-1996		101	473	99	102	1.849	571	400	84		52SI118103 52PI105414	Ferotto Gavia	98	86	102	87
52PI109188	Giulio	20-12-1997		102	426	100	103	1.890	633	348	83		52SI129799 52LI103559	Dazzo Ginestra	116	90	93	84
52SI114519	Elto	23-03-1988		95	687	101	91	1.618	550	352	83		52SI107043 52SI102727	Allicio Valta	95	86	102	83
52SI114535	Ebbro	19-02-1988		87	924	89	90	1.491	503	340	83		52SI108436 52SI107267	Barone Antilope	89	87	96	84
52SI114951	Eudemo	25-05-1988		93	765	91	98	1.390	550	360	85		52SI109312 52SI104943	Balduino Zagabria	97	90	97	86
52SI115014	Eraclito	27-05-1988		93	767	91	98	1.476	541	364	85		52SI109312 52SI105685	Balduino Anca	97	90	96	85
52SI115156	Egidio	04-05-1988		100	493	96	104	1.613	576	366	85		52SI105323 52SI018282	Zinzo Sova	96	88	98	84
52SI115451	Echino	09-06-1988		105	316	101	106	1.666	539	396	85		52SI107247 52SI108100	Allio Bizza	99	86	107	85
52SI115522	Emilio	30-06-1988		90	852	89	95	1.565	513	358	86		52AR102305 52SI019204	Arelo Tuilla	89	85	100	90
52SI115912	Enodio	10-08-1988		109	190	113	100	1.534	565	354	85		52SI105471 52SI106344	Zuvello Adda	116	85	97	84
52SI115923	Esodo	30-09-1988		108	220	100	112	1.606	564	340	84		52SI107247 52SI101640	Allio Vaiona	99	86	105	
52SI116259	Erode	05-11-1988		98	579	98	99	1.424	581	375	85		52SI105323 52SI101559	Zinzo Vistosa	96	88	98	83
52SI116757	Faldo	06-02-1989	S	103	401	100	104	1.523	479	375	85	MBBS	52SI107043 52SI108934	Allicio Bolda	95	86	102	83
52SI117048	Fanfullo	31-03-1989	S	116	46	116	109	1.572	527	303	88		52SI105471 52SI106335	Zuvello Adona	116	85	102	84
52SI117089	Falto Del Chiostro	14-04-1989		98	598	96	100	1.586	529	377	87		52SI019136 52SI102727	Tempo Valta	92	92	102	83
52SI117896	Focione	28-06-1989		99	557	97	101	1.663	581	347	86		52AR102305 52SI104744	Arelo Ziciona	89	85	103	86
52SI117937	Frano	15-07-1989		113	90	111	109	1.642	567	332	83		52SI105471 52SI106625	Zuvello Araba	116	85	101	83
52SI118083	Falorno	24-08-1989		113	82	111	110	1.734	575	378	87		52SI105471 52SI020015	Zuvello Telata	116	85	105	85
52SI118103	Ferotto	25-08-1989	S	98	606	91	106	1.724	542	382	86		52SI019136 52SI110818	Tempo Cerotta	92	92	100	83
52SI118855	Forte	28-12-1989	S	92	806	89	98	1.326	557	386	86		52SI113232 52SI104668	Dicimoso Zerina	97	90	93	86
52SI120581	Genero	02-09-1990		103	404	99	105	1.723	566	391	86		52SI115522 52SI017050	Emilio Solibana	90	86	107	86
52SI121155	Grido	15-11-1990	S	100	531	94	105	1.636	593	365	85		52SI113232 52SI107363	Dicimoso Aflia	97	90	102	83

TORO			Indici Genetici					Dati Performance			Val. Morf.					
Matricola	Nome	Data di Nascita	Seme	I S T	R a n k	A c c r. c.	M u s c.	AMG	Peso	Mus.	P.ti	Qualif.	Padre Matricola	Nome	IST	P.ti
								Test	365					Madre Matricola	Nome	ISV
52SI121455	lapino	03-01-1991			94	729	94	97	1.460	578	371	89	52SI115912 52SI107447	Enodio Ardisia	109	85 94
52SI121468	Idoneo	04-02-1991			103	387	97	107	1.545	600	320	85	52SI116485 52SI101567	Euristeo Vipa	96	88 104
52SI121883	Ignazio	12-03-1991			107	249	106	105	1.482	579	378	85	52SI115912 52SI019137	Enodio Tavolozza	109	85 98
52SI122150	Imbriaco	13-04-1991			99	537	94	105	1.633	579	393	86	52SI116485 52SI019364	Euristeo Toppa	96	88 100
52SI122481	Iero	03-07-1991	S		107	260	103	107	1.702	659	414	87	52PG116370 52SI111144	Esco Cerina	113	88 93
52SI122960	Iovoso	17-09-1991	S		103	398	107	97	1.880	622	312	88	52SI113304 52SI112457	Distico Dovasa	94	89 104
52SI123365	Irumiro	03-10-1991			98	594	97	99	1.771	602	333	84	52AR102305 52SI109547	Arelo Brumira	89	85 99
52SI123492	Iuso	08-12-1991			106	282	103	106	1.459	556	385	85	52SI117089 52SI015036	Falto Del Chiostro Ruisa	98	87 103
52SI123939	Buatto	05-01-1992			94	730	89	102	1.391	560	370	84	52SI113232 52SI110960	Dicimoso Camilla	97	90 92
52SI124720	Barone	03-05-1992			114	70	110	112	1.549	569	340	83	52SI118083 52SI019680	Falorno Timbra	113	87 103
52SI125219	Bosco	19-07-1992			112	118	108	110	1.677	606	406	87	52SI117048 52SI108060	Fanfullo Binocola	116	88 100
52SI126061	Borotalco	07-12-1992			112	110	104	115	1.315	540	403	86	52SI115912 52SI102090	Enodio Visciolona	109	85 100
52SI126533	Corvo Del Chiostro	01-04-1993			88	908	90	91	1.601	552	355	88	52AR102305 52SI111189	Arelo Cipollina Del Chiostro	89	85 93
52SI126868	Canto	08-03-1993			98	600	97	100	1.368	526	335	85	52SI120581 52SI109651	Genero Catana	103	86 94
52SI127043	Clito	03-05-1993			105	308	107	101	1.693	561	290	83	52SI118083 52SI107463	Falorno Alpa	113	87 99
52SI127609	Cocco	30-09-1993			108	210	109	104	1.722	587	315	88	52SI122485 52SI116876	Ibato Frisia	100	87 112
52SI128997	Divo	06-05-1994			100	510	94	106	1.797	590	401	85	52SI121155 52SI120733	Grido Giava	100	85 93
52SI129068	Darino	13-05-1994			105	300	109	100	1.869	605	339	85	52PG116370 52SI121082	Esco Grarina	113	88 106
52SI129233	Deodato	28-04-1994			109	185	107	106	2.002	643	367	89	52SI117048 52SI118294	Fanfullo Forgiata	116	88 102
52SI129250	Ditolo	13-05-1994			91	819	93	93	1.951	636	307	88	52SI117400 52SI113259	Folone Danila	92	84 97
52SI129718	Dofò	25-07-1994			104	370	100	105	1.815	597	376	83	52SI122481 52SI110549	Iero Coffia	107	87 100
52SI129769	Demetrio	07-08-1994			95	709	96	95	1.797	581	343	84	52SI121915 52SI108100	Isino Bizza	80	83 107
52SI129799	Dazzo	04-09-1994	S		116	54	108	117	1.911	617	413	90	52SI117089 52SI119040	Falto Del Chiostro Gaizza	98	87 109
52SI130097	Demo	09-10-1994			125	3	110	129	1.905	580	431	86	52SI118083 52SI119043	Falorno Gasata	113	87 107
52SI130172	Docile	26-10-1994			110	162	104	111	1.892	617	393	85	52SI119073 52SI116655	Gario Fiamma	99	85 115
52SI130280	Drea	17-11-1994			106	294	98	111	1.898	637	430	90	52PG122371 52SI120405	Flutto Giura	98	89 107
52SI130585	Ebo	19-01-1995			106	289	94	115	1.406	537	393	85	52LI104279 52SI123423	Inaco Intacca	97	84 104
52SI131411	Elino	01-06-1995			106	277	107	102	1.787	570	379	87	52SI125332 52SI119595	Benso Gelosa	103	84 101
52SI131556	Eriko	17-06-1995	S		108	217	104	109	1.874	563	380	83	52SI122509 52AR111152	Ibrino Cara	106	85 101

TORO			Indici Genetici					Dati Performance			Val. Morf.					
Matricola	Nome	Data di Nascita	Seme	I S T	R a n k	A c c r. c.	M u s c.	AMG	Peso	Mus.	P.ti	Qualif.	Padre Matricola	Nome	IST	P.ti
								Test	365					Madre Matricola	Nome	ISV
52SI131826	Eolo	17-07-1995	S	108	199	106	106	1.879	629	402	85	MMMM	52LI104965 52SI121156	Calibro Golia	101 100	83 85
52SI132295	Egolo	17-08-1995		102	413	99	104	1.923	611	338	84		52LI104965 52SI120651	Calibro Golina	101 97	83 83
52SI132366	Egizio	18-10-1995	S	102	440	104	98	1.659	605	306	84	MBMB	52SI124720 52SI111933	Barone Diana	114 97	83 85
52SI132428	Erico	07-11-1995		96	669	98	95	1.700	624	338	85		52SI117089 52SI110941	Falto Del Chiostro Cinsola	98 95	87 89
52SI132821	Ettore	24-12-1995	S	103	395	99	105	1.701	594	399	86		52SI125657 52SI124103	Bosco Birba	99 101	84 82
52SI132921	Fianato	08-01-1996		94	726	99	92	1.353	545	261	86		52SI122509 52SI123321	Ibrino lamata	106 95	85 86
52SI133036	Fagotto	06-02-1996		103	407	103	101	1.646	580	351	85		52SI126771 52SI122457	Castello Iliia	106 96	85 82
52SI133077	Focosio	12-02-1996		113	88	104	116	1.278	549	405	86		52SI118083 52SI107068	Falorno America	113 105	87 84
52SI133978	Fregolo	22-06-1996		115	65	103	120	1.844	645	447	87		52LI104877 52SI116104	Caribu' Elarna	112 97	88 83
52SI134505	Fisio	02-08-1996		102	441	101	101	1.528	670	362	85		52LI104965 52SI120320	Calibro Gestina	101 98	83 83
52SI136724	Galluro Del Chiostro	06-09-1997		101	469	100	102	1.844	643	393	86		52SI129799 52SI120324	Dazzo Gerina	116 93	90 87
52SI137348	Gotto	15-12-1997		98	576	101	96	1.692	568	325	82		52SI129233 52SI129812	Deodato Dotta	109 106	89 86
52SI137415	Gnone	07-10-1997		103	379	102	103	1.781	649	382	85		52SI128530 52SI120654	Dionige Gosella	99 100	84 86
52SI137448	Giro	10-12-1997		113	92	107	113	1.845	657	449	85		52GR102468 52SI131811	Daubio Eressa	99 106	86 85
52SI137478	Getto	14-11-1997		124	6	119	118	1.860	712	464	87		52SI124720 52SI114158	Barone Dindina	114 114	83 86
52SI137630	Gibbo	12-12-1997		101	472	99	102	1.845	613	365	82		52LI104965 52SI117565	Calibro Fiaccola	101 99	83 86
52TR109595	Gelli	24-05-1990		87	921	97	83	1.465	493	366	86		52SI005329 52TR100899	Maullo Vanessa	87 94	88 84
52TR112317	Bonchetto	13-11-1992		99	551	98	100	1.376	597	375	85		52PG116370 52TR105582	Esco Delizia	113 93	88 85
52TR113685	Cercatore	25-10-1993		104	344	102	104	1.954	633	412	85		52SI116757 52TR103605	Faldo Bianca	103 101	85 85
52TR115782	Fiore	07-02-1996		98	575	98	99	1.603	566	451	86		52SI122481 52TR106463	Iero Dora	107 96	87 85
52VT102279	Dado	05-01-1994		100	523	101	98	1.610	566	355	86		52SI117048 52VT101277	Fanfullo Felsina	116 96	88 84
52VT103695	Imperatore Del Pietreto	25-04-1998		121	11	110	123	1.779	633	409	86	MMOB	52PI107593 52PG138521	Diro Elsa Della Favorita	110 113	87 86
IT002LI219C002	Indio	10-05-1998		103	393	103	101	1.627	606	340	84		52SI129799 52GR101858	Dazzo Amore	116 97	90 82
IT002SI020C017	Istro	01-11-1998		100	516	94	106	1.593	585	412	86	BMMM	52SI129233 52SI119732	Deodato Garda	109 100	89 85
IT004FI001C034	Isonzo De' Chiari	31-12-1998		113	95	115	105	1.473	663	379	91	OMOM	52SI117048 52SI133981	Fanfullo Fadia	116 112	88 91
IT006SI001C019	Iroko	20-03-1998		97	645	96	99	1.542	570	370	84		52SI132147 52SI129568	Eschio Dina	102 95	84 82
IT011GR101C002	Isidoro	13-03-1998		111	143	108	109	1.737	621	372	84	BMOS	52AR112171 52GR102076	Dono Banca	103 107	86 85
IT012LI198C005	Idolo	16-12-1998	S	110	164	100	115	1.524	513	418	86		52SI131826 52LI104686	Eolo Buca	108 101	85 87
IT017LI015C005	Ireno	14-06-1998		108	208	107	105	1.960	629	424	84	BMMB	52SI129233 52LI105677	Deodato Dinuccia	109 110	89 90

TORO			Indici Genetici					Dati Performance			Val. Morf.					
Matricola	Nome	Data di Nascita	S	I	R	A	M	AMG Test	Peso 365	Mus.	P.ti	Qualif.	Padre	Nome	IST	P.ti
													Matricola			
IT017LI015C008	Italo	25-09-1998		108	207	110	103	2.028	672	378	88		52SI131411 52GR101935	Elino Berna	106	87
IT017LI045C003	Irumiro	09-07-1998		108	218	105	108	1.640	546	400	84	BMMM	52SI129799 52LI103535	Dazzo Gedda	116	90
IT025AR035C007	Italo Delle Fonti	03-11-1998		98	591	94	103	1.585	598	437	82		52AR115893 52AR109595	Fango Inala	95	86
IT028990095410	Saetta	13-08-2006		106	281	113	96	1.942	681	365	82	SBOS	IT049990001532 52AR109628	Priamo Ischia	121	87
IT028990167020	Uncino	19-08-2008		114	80	106	115	2.127	696	497	86	BOOB	52PG144441 52SI130646	Giove Della Favorita Erbinata	106	85
IT029000045012	Poseidone	25-08-2003		110	169	99	116	1.920	625	455	85	BOMB	52SI129799 52LI105481	Dazzo Decima	116	90
IT029990007258	Sirio Del Rovere	02-02-2006		112	117	110	108	1.917	634	416	85	BMBB	IT050000200158 IT017LI032C002	Lio Di Maria Bianca Isidora Del Maccetti	119	90
IT029990015068	Senso Del Rovere	19-11-2006	S	110	157	106	110	1.724	615	397	83	BMMS	52PI107593 52LI107777	Diro Gina	110	87
IT030PI021C003	Iago	22-10-1998		107	238	105	107	1.901	623	385	84		52SI129799 52PI104066	Dazzo Etta	116	90
IT032SI002C011	Irco Del Chiostro	05-05-1998		104	366	98	108	1.542	566	395	84		52SI117089 52SI125633	Falto Del Chiostro Bebilla	98	87
IT032SI002C013	Ismaele Del Chiostro	02-06-1998		116	49	106	119	2.005	661	472	86	BOMB	52SI129799 52SI130667	Dazzo Elena	116	90
IT032SI002C026	Isidoro Del Chiostro	07-10-1998		101	447	105	97	1.785	667	398	86		52SI117089 52SI119040	Falto Del Chiostro Gaizza	98	87
IT033SI025C031	Ifeo	23-03-1998		108	201	100	113	1.587	615	385	90		52SI132821 52SI127082	Ettore Cassandra	103	86
IT037PC004C004	Indu'	04-04-1998		101	477	99	102	1.573	558	462	86		52PG125239 52PG137198	Giotto Della Favorita Elvira	103	86
IT039990015662	La Viola Tarzan	01-06-2007	S	117	37	108	119	1.954	674	453	86	MMOB	IT054000110258 IT052000456120	Otello Pilla Di Abbadia	100	83
IT041000010881	Oxford Di S.patrignano	29-10-2002		107	263	101	109	1.473	580	394	84	BMBB	52PG144441 52FO100091	Giove Della Favorita Beatrice	106	85
IT048000100205	Leopoldo	15-04-1999		90	854	88	96	1.362	574	395	83	BMBB	52AR112468 52AR115271	Dano Elia	93	83
IT048000101358	Otto	03-06-2002		96	657	98	96	1.862	575	389	84	BMMS	IT052000451568 IT016FI003C004	Lumberto Inea	101	86
IT048000210192	Mirco De' Chiari	23-06-2000		100	489	103	98	1.855	684	393	85		52FI100595 52LI105886	Grisli Degna	94	85
IT048000222469	Oxer De' Chiari	25-12-2002		113	86	110	111	1.891	692	386	83	SMMB	IT052000204925 52AR115022	Mammut Del Chiostro Elda	111	88
IT048990001511	Pluto De' Chiari	05-10-2003		109	187	94	119	1.750	589	475	85	BOBB	IT049000201588 52AR116626	Mirko Di Polledraia Figlia	109	85
IT048990004839	Palladio	20-11-2003		107	234	116	95	1.916	618	300	84	BMBB	IT054000063694 52LI107738	Nurso Di Moglie Giostra	119	88
IT048990007065	Rambo	05-03-2005		94	742	96	94	1.554	576	386	82	BMBB	IT052000451568 52AR115272	Lumberto Erca	101	86
IT048990008062	Quadry De' Chiari	15-07-2004		109	191	106	108	2.010	644	430	83	SMMS	IT052000204925 52SI133023	Mammut Del Chiostro Fantasia	111	88
IT048990011841	Il Colle Suaviter	01-09-2006		121	10	122	111	2.244	681	433	84	BMOS	IT049990001532 IT048000213733	Priamo Oliva	121	87
IT048990011842	Il Colle Stradivari	21-10-2006		110	146	107	110	1.752	642	438	84	BMOS	IT049990001532 52LI107738	Priamo Giostra	121	87
IT048990013687	Sigaro	11-02-2006		104	346	96	111	1.606	641	443	84	BMMS	IT050000200158 52FI101403	Lio Di Maria Bianca Glassa	119	90
IT048990013692	Severo	05-05-2006		100	499	107	93	1.945	682	404	83	SMOS	IT054990018159 IT048000100947	Quago Noemi	105	85
IT048990020397	Tetrix	06-01-2007		112	121	108	110	1.833	688	483	85	MOMB	IT050000200158 IT048990001913	Lio Di Maria Bianca Pimpa	119	90

TORO			Indici Genetici					Dati Performance			Val. Morf.						
Matricola	Nome	Data di Nascita	Seme	I S T	R a n k	A c c r.	M u s c.	AMG Test	Peso 365	Mus.	P.ti	Qualif.	Padre	Nome	IST	P.ti	
													Matricola				Nome
													Madre	Nome			
													Matricola	Nome	ISV	P.ti	
IT048990023090	Il Colle Ungaro	02-07-2008			117	43	108	118	1.923	627	476	85	BOOS	IT050000200158 IT048000213731	Lio Di Maria Bianca Miss Jenny	119	90 116 88
IT048990024851	Uro F.	01-03-2008			109	179	106	108	1.680	618	418	83	BMMB	IT048990010743 IT048990000921	Quirio De' Chiari Penelope	108	84 116 85
IT049000100016	Lapo Campo Ai Sedani	05-06-1999			107	245	108	103	1.717	551	398	84		52SI127609 52LI105557	Cocco Didda	108	88 102 84
IT049000100029	Lincon Del Boccaccio	21-07-1999			103	411	109	94	1.784	594	347	85	BMMM	52SI135655 52LI106212	Gosino Ester	106	86 102 85
IT049000100271	Ligio Accattapanè	18-11-1999	S		108	205	105	108	1.656	602	423	88	MMOM	52SI131411 52LI106076	Elino Edetta	106	87 112 87
IT049000100430	Matteo Campo Ai Sedani	13-03-2000			98	609	95	101	1.628	536	408	84		52SI136231 52LI103679	Germano Gulda	101	85 102 83
IT049000100488	Napoleone	03-02-2001			104	357	100	106	1.522	578	389	84	BMMB	52SI129799 52PI107499	Dazzo Delia	116	90 100 90
IT049000100539	Lorenzo Del Boccaccio	04-10-1999			112	112	108	110	1.689	571	398	84	BMMB	52LI107722 52LI105227	Gionny Carga	108	85 107 87
IT049000100546	Lento Del Boccaccio	04-08-1999	S		101	459	100	101	1.866	611	375	88	MOMM	52LI107321 52PI103842	Giotto Damigella	94	88 100 86
IT049000200186	Leo Di Polledraia	20-04-1999			105	322	111	96	1.570	562	305	83	MBMS	52LI106167 52LI105229	Eman Cecilia	119	84 110 84
IT049000200191	Liso Di Polledraia	13-11-1999			102	421	96	107	1.706	623	437	86		52SI131411 52PG133787	Elino Clelia	106	87 101 83
IT049000201574	Mandrillo Di Polledraia	04-03-2000	S		118	28	115	113	2.132	642	494	88	MOMM	52SI131411 52LI105228	Elino Curzia	106	87 107 84
IT049000201588	Mirko Di Polledraia	18-12-2000			109	184	100	113	1.776	647	409	85	BMOB	52SI131411 52PG133787	Elino Clelia	106	87 101 83
IT049000201589	Nacchero Di Polledraia	24-01-2001			124	4	115	123	1.893	598	443	84	BMMB	52SI137478 52LI107484	Getto Gavena	124	87 115 87
IT049000201594	Nuvolari Di Polledraia	08-04-2001			107	261	107	103	1.924	666	385	86	MMMB	52SI130280 52LI105822	Drea Dartana	106	90 105 85
IT049000202497	Narsede	02-05-2001			118	27	112	117	2.076	656	444	87	MMOM	52SI129799 52LI107598	Dazzo Giamba	116	90 105 85
IT049000203469	Polo Di Polledraia	26-05-2003			113	85	95	126	1.300	542	445	84	MBMS	IT052000204925 IT049000200193	Mammuto Del Chiostro Lara Di Polledraia	111	88 107 84
IT049990000112	Pirlo Del Boccaccio	14-08-2003			109	189	103	111	1.849	643	400	84	BMMB	IT052000202203 52LI105427	Leonardo Del Chiostro Donatella	110	85 115 90
IT049990000972	Quintino Di Polledraia	10-01-2004			111	142	104	113	1.530	629	408	86	MMOB	IT049000201574 52LI107492	Mandrillo Di Polledraia Grizia	118	88 107 85
IT049990000981	Quintilio Di Polledraia	01-07-2004			107	235	91	120	1.467	547	469	86	MMMB	IT052000204925 IT049000201590	Mammuto Del Chiostro Nuda Di Polledraia	111	88 109 84
IT049990001532	Priamo	09-11-2003			121	12	122	111	1.931	724	442	87	BMOB	IT049000201574 52LI107141	Mandrillo Di Polledraia Fragola	118	88 116 87
IT049990001824	Quinto	13-08-2004			105	332	98	109	1.884	591	462	87	MOMM	IT052000204925 IT049000201952	Mammuto Del Chiostro Novarina	111	88 101 85
IT049990001831	Rombo	31-03-2005			118	31	112	117	1.823	602	423	84	BMMB	52SI129799 IT049000200172	Dazzo Lavinia	116	90 114 85
IT049990002238	Rodolfo Di Polledraia	26-07-2005			116	51	114	111	1.813	668	415	86	MMOB	IT049000201574 IT049000201573	Mandrillo Di Polledraia Mirian Di Polledraia	118	88 113 85
IT049990002244	Rino Di Polledraia	04-12-2005	S		107	248	106	105	1.777	611	389	87	OMOB	IT050000200158 IT049000201578	Lio Di Maria Bianca Mietta Di Polledraia	119	90 101 86
IT049990002251	Sabatino Iv Di Polledraia	08-02-2006			112	115	113	105	1.856	598	345	84	BBMB	IT050000200158 IT049000203447	Lio Di Maria Bianca Ombra Di Polledraia	119	90 117 88
IT049990003071	Rogiolo	07-10-2005			107	246	112	99	1.858	649	356	83	MBOS	IT049000100271 IT049000201626	Ligio Accattapanè Ombra	108	88 114 84
IT049990003291	Rubino	18-08-2005			108	192	111	102	2.164	671	387	84	BMOS	IT049000201574 52GR103988	Mandrillo Di Polledraia Gamma	118	88 102 86
IT049990003582	Romano	26-10-2005			111	131	105	112	1.321	576	413	84	BMMS	IT050000200158 IT049000100563	Lio Di Maria Bianca Marina Del Maccetti	119	90 117 85

TORO			Indici Genetici					Dati Performance			Val. Morf.					
Matricola	Nome	Data di Nascita	Seme	I	R	A	M	AMG Test	Peso 365	Mus.	P.ti	Qualif.	Padre	Nome	IST	P.ti
													Matricola			
IT049990003583	Sauro	23-03-2006		106	284	103	106	1.333	535	388	83	BMBB	IT049990001532 IT049000200171	Priamo Lama	121 110	87 86
IT049990003710	Ronaldino Del Boccaccio	20-10-2005		106	278	105	105	1.573	554	392	83	SMBB	IT049000201574 52LI107317	Mandrillo Di Polledraia Galassia	118 96	88 84
IT049990004215	Sabatino Viii Di Polledraia	12-04-2006		107	240	110	101	1.699	580	304	83	BBMB	IT050000200158 IT049990000370	Lio Di Maria Bianca Paola	119 111	90 86
IT049990004219	Sabatino Xii Di Polledraia	02-07-2006		122	7	115	120	1.795	618	495	86	BOOM	IT049000201574 IT049000203453	Mandrillo Di Polledraia Onorata Di Polledraia	118 116	88 86
IT049990004239	Tempo Di Polledraia	16-02-2007		104	337	103	104	1.417	514	340	82	BBBB	52SI129799 IT049000203450	Dazzo Onda Di Polledraia	116 111	90 86
IT049990005210	Tonetto Melograni	03-03-2007	S	120	19	112	119	1.851	621	487	85	BOOB	52PG140810 IT049990001573	Fabio Quandera Melograni	110 111	85 85
IT049990005403	Ufo	24-05-2008		101	463	98	104	1.755	619	477	85	MOMB	IT054990033677 IT049000102200	Romeo Della Favorita Panda	103 107	86 84
IT049990005608	Toscano Di Polledraia	01-08-2007		117	36	112	115	1.790	554	417	82	SMMB	IT049990001532 IT049000201573	Priamo Mirian Di Polledraia	121 113	87 85
IT049990005626	Uranio Di Polledraia	05-04-2008		106	288	105	104	1.509	578	413	87	OMMM	IT054990003574 IT049990002223	Pascia' Della Favorita Quadriglia Di Polledraia	104 112	91 85
IT049990006216	Tuderte	03-11-2007		113	91	112	108	1.805	641	435	85	BMOB	IT049990001532 IT049990001249	Priamo Pazienza	121 110	87 87
IT049990006423	Usignolo Melograni	29-02-2008		124	5	111	127	1.765	597	417	83	BMMS	IT050000200158 52LI106147	Lio Di Maria Bianca Elvira	119 112	90 87
IT049990006435	Universo Melograni	03-06-2008		117	34	115	112	1.866	605	382	84	B MOS	IT049990001532 52LI107306	Priamo Giada	121 114	87 85
IT049990006445	Uranio Melograni	26-07-2008		111	137	100	117	1.775	621	467	84	BOMB	IT052990013160 IT049000100056	Ronaldo Laura Melograni	111 110	86 87
IT049990006722	Udo	03-09-2008	S	113	94	112	108	1.920	645	451	87	MOOB	IT050000200158 IT049990001820	Lio Di Maria Bianca Quaresima	119 111	90 86
IT049990007798	Uldrik	16-11-2008		106	266	111	99	1.789	573	318	82	BBMS	IT052990013174 IT050000200032	Serafino Nadia	95 116	90 85
IT050000200052	Limone Di S. Giuseppe	15-11-1999		88	907	81	99	1.656	597	436	84		52LI106808 52PI107303	Faraone Delia	88 96	90 89
IT050000200142	Losco Di Maria Bianca	20-02-1999	S	110	152	102	114	1.354	597	458	84	BMBB	52PI108401 52PI107792	Filiberto Erica	104 111	90 89
IT050000200158	Lio Di Maria Bianca	05-09-1999	S	119	26	113	116	1.728	657	384	90	MOOM	52LI106167 52PI108269	Eman Franca	119 101	84 85
IT050000200204	Nino Di Maria Bianca	15-03-2001		101	468	95	106	1.724	623	418	83	BMMS	IT019PI026C020 52PI107791	Illo Di Maria Bianca Emma	98 96	85 86
IT050000200207	Nico Di Maria Bianca	02-05-2001		100	514	98	101	1.821	660	388	87	MMMM	IT019PI026C020 52PI104855	Illo Di Maria Bianca Fiore	98 105	85 85
IT050000201820	Nuvolo	22-02-2001		101	475	103	98	1.646	639	406	86	BMOB	52PI108112 52PI107164	Eolo Carlina	104 106	90 84
IT050000203749	Pippo Di Maria Bianca	20-04-2003		113	98	112	108	1.776	708	410	86	BMOB	IT050000200158 IT050000200161	Lio Di Maria Bianca Lolita Di Maria Bianca	119 107	90 85
IT050000203756	Pesco Di Maria Bianca	10-05-2003		101	452	99	103	1.297	568	367	85	MMMS	IT050000200158 52PI107801	Lio Di Maria Bianca Edi	119 97	90 89
IT050000203762	Poldo Di Maria Bianca	28-07-2003		98	578	97	100	1.552	699	429	91	OOMM	52PG144441 52PI108269	Giove Della Favorita Franca	106 101	85 85
IT050990001208	Quirino Della Villa	05-01-2004		111	133	109	108	1.713	631	426	85	BMBB	IT049000201574 52PI108483	Mandrillo Di Polledraia Fessa Della Villa	118 109	88 88
IT050990007270	Sunjo Di Maria Bianca	10-04-2006		107	247	98	113	1.521	625	417	84	BMOB	IT050000202740 IT050000203734	Norto Di Maria Bianca Ossunta Di Maria Bianca	96 124	87 88
IT050990007287	Sampei Di Maria Bianca	06-07-2006		103	396	110	94	1.939	615	400	85	BMOB	IT050990002711 IT050000203751	Quo Di Maria Bianca Fata Di Maria Bianca	97 113	86 85
IT051000021337	Nodi Delle Fonti	10-02-2001		122	8	112	122	1.725	588	437	84	BMBB	52SI137478 52AR110733	Getto Bella	124 111	87 83
IT051000021494	Pascia' Delle Fonti	01-07-2003		107	252	108	102	1.902	628	451	88	MOMM	IT049000201574 IT033PG029C020	Mandrillo Di Polledraia Isa	118 97	88 83

TORO			Indici Genetici					Dati Performance			Val. Morf.					
Matricola	Nome	Data di Nascita	Seme	I S T	R a n k	A c r.	M u s c.	AMG	Peso	Mus.	P.ti	Qualif.	Padre Matricola	Nome	IST	P.ti
								Test	365					Madre Matricola	Nome	ISV
IT051000021645	Orberto	03-11-2002		114	72	113	109	1.935	572	359	84	BMB5	52AR118444 IT052000451164	Gigante Lelloa	115 113	84 84
IT051000023253	Lido Di S.anna	28-04-1999		119	21	110	120	1.602	540	370	84	BMMB	52SI129799 52AR110725	Dazzo Berretta Di S.anna	116 113	90 84
IT051000028068	Orazio	15-02-2002		114	76	111	111	1.748	594	407	83	SMMB	52SI137478 52LI107767	Getto Garena	124 114	87 85
IT051990000437	Palinuro	18-03-2003		110	156	102	113	1.675	593	371	83	SMMS	IT049000100546 IT052000450271	Lento Del Boccaccio	101 106	88 86
IT051990003344	Pallone Di Pergo	30-06-2003		113	81	108	112	1.859	586	415	88	MOMM	IT049000201574 IT051000024004	Mandrillo Di Polledraia Mania Di Pergo	118 106	88 87
IT051990006412	Ribo' Delle Fonti	01-09-2005		99	562	103	94	1.617	571	374	82	SMMS	IT049000201574 IT033PG029C020	Mandrillo Di Polledraia Isa	118 97	88 83
IT051990011725	Regio Di S.anna	04-09-2005		110	163	105	111	1.810	620	383	84	BMMB	52PI107593 52AR118621	Diro Gegia Di S.anna	110 109	87 84
IT051990016006	Rinascimento Di Pergo	25-05-2005		107	258	106	104	1.811	595	372	82	BMMS	IT049000201574 IT051000023215	Mandrillo Di Polledraia Lorelai Di Pergo	118 106	88 89
IT051990016012	Sereno Di Pergo	20-12-2006		128	1	119	125	1.893	641	413	83	BMOS	IT050000200158 IT051990003349	Lio Di Maria Bianca Quenn Di Pergo	119 122	90 88
IT051990019140	Tedesco	10-02-2007		112	108	115	104	1.591	621	369	85	BMOB	IT049000201574 IT051990000329	Mandrillo Di Polledraia Odalisca	118 113	88 85
IT051990025407	Tuscolo	18-08-2007		105	305	112	96	1.793	587	352	83	BMMS	IT051990013697 IT051000021648	Rubino Orientta	110 113	85 86
IT051990026124	Toni Di S.anna	10-09-2007		106	274	96	114	1.518	527	371	83	BMMB	52PI107593 IT051000023250	Diro Linda Di S.anna	110 106	87 84
IT051990027049	Tiberio	13-06-2007		105	301	107	101	1.825	635	449	83	BMMB	52LI102459 IT052990004373	Eugenio Quaterna Del Chioistro	113 101	86 88
IT051990027776	Tatu' Di Pergo	27-12-2007		107	232	107	105	1.667	663	413	84	BMOB	IT052990011259 52PG145096	Remo Istriona	109 105	86 86
IT052000000136	Labirinto	17-02-1999	S	110	166	104	111	1.458	567	414	84	BMMS	52SI129799 52SI131859	Dazzo Eiva	116 104	90 84
IT052000000138	Loso	19-03-1999		108	221	105	107	1.513	589	412	85	BMMB	52SI129799 52SI124408	Dazzo Beria	116 103	90 86
IT0520000201978	Leopoldo	04-05-1999		109	186	113	101	1.829	599	328	85	BBOM	52SI131826 52SI114728	Eolo Eruta	108 98	85 83
IT0520000202203	Leonardo Del Chioistro	14-01-1999		110	148	104	112	1.561	551	402	85	BMMB	52SI129799 52SI128221	Dazzo Cumba	116 104	90 91
IT0520000202214	Lindo Del Chioistro	18-06-1999		108	226	99	113	1.723	612	465	85	SOOB	52SI107487 52SI135276	Ammiraglio Giada Del Chioistro	85 119	86 86
IT0520000202215	Luccio Del Chioistro	14-07-1999		106	276	104	106	1.661	634	418	89	MMOM	52SI129799 52SI132429	Dazzo Epica	116 100	90 88
IT0520000202220	Leone Del Chioistro	05-09-1999		104	364	100	106	1.507	578	322	84	BBMB	52SI129799 52SI121732	Dazzo Imma	116 96	90 87
IT0520000202235	Marco Polo Del Chioistro	10-04-2000		104	354	108	98	1.812	652	389	84		52SI132428 52SI125250	Erico Baviera	96 112	85 87
IT0520000203364	Mirto	10-07-2000		108	213	102	111	1.809	602	388	85	MMMB	52PI107593 52SI135585	Diro	110 104	87 84
IT0520000203466	Murlo	17-06-2000		112	125	99	119	1.831	658	474	84		52AR112171 52SI120405	Dono Giura	103 107	86 83
IT0520000203480	Milto	12-12-2000		101	474	104	97	1.752	615	339	84	BBOB	52SI137478 52SI136259	Getto Greta	124 102	87 87
IT0520000204925	Mammut Del Chioistro	05-05-2000		111	132	98	119	1.793	678	467	88	MOOB	52SI129799 52SI131979	Dazzo Eolda	116 102	90 85
IT0520000204961	Nacchero Del Chioistro	08-05-2001		104	363	97	109	1.885	634	419	84	BMMS	52SI116757 52SI125324	Faldo Befania	103 98	85 88
IT0520000204965	Nibbio Del Chioistro	25-08-2001		90	843	89	95	1.748	609	406	88	MMOM	IT052000202205 52SI121732	Luano Del Chioistro Imma	84 96	88 87
IT0520000205702	New York	11-09-2001		111	135	105	112	1.854	547	362	83	BMBB	52SI129799 52SI132365	Dazzo Eleonora	116 110	90 86

TORO			Indici Genetici					Dati Performance			Val. Morf.					
Matricola	Nome	Data di Nascita	Seme	I S T	R a n k	A c c r.	M u s c.	AMG Test	Peso 365	Mus.	P.ti	Qualif.	Padre	Nome	IST	P.ti
													Matricola			
													Madre			
													Matricola	Nome	ISV	P.ti
IT052000206729	Olmo	28-02-2002		101	479	101	100	1.463	536	420	83	BMBB	52SI122481 IT052000200134	Iero Luasa	107 105	87 85
IT052000207610	Napoleone Del Chioistro	05-12-2001		92	791	102	86	1.695	613	388	89	MOOB	52SI116757 52SI126009	Faldo Brulla	103 93	85 88
IT052000207618	Orazio Del Chioistro	19-01-2002		108	209	109	104	1.798	627	413	85	MMMS	52AR118444 52SI131786	Gigante Ebetta	115 106	84 90
IT052000207625	Omar Del Chioistro	13-03-2002		113	84	101	120	1.640	609	426	86	MMMM	52SI129799 52SI130667	Dazzo Elena	116 109	90 85
IT052000207629	Oreste Del Chioistro	04-05-2002		117	41	107	119	1.962	637	471	85	BOOS	52SI129799 52SI132455	Dazzo Eosina	116 113	90 87
IT052000207640	Orlando Del Chioistro	02-08-2002		114	71	103	119	2.157	676	468	85	BMOS	52SI129799 52SI131979	Dazzo Eolda	116 102	90 85
IT052000208586	Obloi	05-11-2002		112	119	113	105	1.911	632	335	83	BBMS	IT052000201978 52SI132952	Leopoldo	109 102	85 85
IT052000208922	Poldo	26-02-2003		115	64	111	112	1.587	596	379	82	BMBS	52SI137478 IT014SI026C009	Getto Iava	124 106	87 83
IT052000208950	Osso	06-10-2002		108	224	106	105	1.373	559	400	83	SMBS	IT049000201574 52SI123584	Mandrillo Di Polledraia Ibula	118 104	88 82
IT052000209415	Orlo	10-11-2002		102	424	103	100	1.994	636	306	83	BBMS	52SI136724 52SI124702	Galluro Del Chioistro Bondura	101 103	86 85
IT052000209435	Penso	22-11-2003		102	416	99	105	1.698	648	381	84	BMMB	52SI136724 52SI124702	Galluro Del Chioistro Bondura	101 103	86 85
IT052000450263	Libeccio	21-03-1999		102	422	94	110	1.585	523	413	85	MMBM	52SI134335 52SI133026	Flauto Fama	100 104	86 82
IT052000450519	Marzio	12-11-2000		114	75	114	108	1.873	718	416	87	MMOB	52AR118444 52SI121494	Gigante Ienca	115 106	84 88
IT052000450858	Magnum	14-02-2000		101	481	111	90	1.693	696	326	85	MBOB	52SI128530 52SI131088	Dionige Evita	99 102	84 86
IT052000451568	Lumberto	28-10-1999		101	478	101	100	1.528	579	316	86	MMMM	52SI130280 52SI128120	Drea Calla	106 106	90 84
IT052000452357	Morello	11-01-2000		102	431	94	109	1.413	565	410	84		52SI130280 52SI118294	Drea Forgiata	106 102	90 85
IT052000452423	Macigno	19-07-2000		109	172	98	117	1.871	648	394	83		52SI130280 52SI123423	Drea Intacca	106 104	90 86
IT052000453054	Nicche	20-06-2001		105	319	103	104	1.862	623	373	85	BMMB	52SI129799 52SI134979	Dazzo Fatina	116 100	90 90
IT052000454137	Nunzio	04-10-2001		119	20	115	116	2.040	653	462	82	SMMS	IT049000100016 IT052000451534	Lapo Campo Ai Sedani Luna	107 113	84 84
IT052000454471	Nuvolo	10-06-2001		113	83	111	110	1.893	685	422	86	MOOB	52AR118444 52SI126545	Gigante Cecara	115 103	84 84
IT052000454472	Nandrolone	10-09-2001		108	194	107	106	1.760	638	345	84	BMMB	52LI106167 52SI127340	Eman Ciulina	119 109	84 84
IT052000454474	Nonno	06-10-2001		117	40	118	109	2.068	691	439	86	MMOB	52AR118444 52AR116657	Gigante Fitta	115 104	84 82
IT052000454478	Onano	02-03-2002		111	134	107	110	1.802	646	362	86	BMOM	52SI129799 52SI128448	Dazzo Donata	116 97	90 87
IT052000454726	Nirvano	26-09-2001		108	228	98	114	1.782	624	394	85	BMMB	52SI136569 IT015SI201C005	Gocile Ivana	106 106	89 85
IT052000455149	Omino	30-07-2002		98	607	100	96	1.903	644	299	82	BBMS	52PG138693 52SI112609	Escato Davola	101 96	86 83
IT052000456154	Oreste	02-07-2002		108	197	101	112	1.903	639	373	84	MMMS	52PI107593 52SI126545	Diro Cecara	110 103	87 84
IT052000456155	Onesto	02-10-2002		104	355	111	96	1.672	609	335	85	MBMM	IT049000201574 52SI125874	Mandrillo Di Polledraia Bava	118 99	88 83
IT052000456164	Pulito	02-08-2003		109	176	106	108	1.931	637	388	83	SMMS	52SI129799 52SI126545	Dazzo Cecara	116 103	90 84
IT052000703978	Oreste	03-09-2002		110	165	104	111	1.863	613	359	83	SMMS	IT052000202214 52SI131746	Lindo Del Chioistro Eona	108 109	85 88

TORO			Indici Genetici					Dati Performance			Val. Morf.						
Matricola	Nome	Data di Nascita	Seme	I S T	R a n k	A c c r.	M u s c.	AMG	Peso	Mus.	P.ti	Qualif.	Padre	Nome	IST	P.ti	
								Test	365				Matricola				Matricola
IT052000703992	Paoletto	05-04-2003			106	270	99	111	1.699	561	379	85	BMMB	IT052000702337 52SI127907	Mirto Carezza	107	85
IT052990001432	Porsenna Del Chioistro	02-03-2003			106	280	108	101	1.700	633	389	85	BMMM	IT049000201574 IT032SI002C025	Mandrillo Di Polledraia Ildebranda Del Chioistro	118	88
IT052990001439	Pirandello Del Chioistro	28-05-2003			113	93	108	112	1.659	613	394	83	SMMS	IT052000202203 IT032SI002C027	Leonardo Del Chioistro Iocca Del Chioistro	110	85
IT052990001447	Panezio Del Chioistro	15-08-2003			108	214	105	107	2.026	625	404	82	BMMS	52SI129799 52SI128221	Dazzo Cumba	116	90
IT052990001761	Pratico	20-12-2003			120	17	110	121	1.649	612	406	85	BMMB	IT052000702337 IT007SI012C003	Mirto Ionda	107	85
IT052990003043	Quadrifoglio	01-05-2004			100	498	102	98	1.850	640	400	84	BMMB	52SI132821 52SI129024	Ettore Deruta	103	86
IT052990003752	Padrone	26-09-2003			105	307	101	107	1.882	622	388	89	MOOM	52PI107593 52SI130435	Diro Daradiba	110	87
IT052990003755	Panto	25-12-2003			107	255	116	95	1.692	613	328	83	BBBB	IT054000063694 IT021SI072C018	Nurso Di Moglie	119	88
IT052990003854	Pottino	02-07-2003			108	225	106	106	2.034	630	422	86	MMMM	52PG144441 IT052000700128	Giove Della Favorita Lavacca	106	85
IT052990004056	Quarto	05-02-2004			118	32	123	105	1.901	712	431	84	BMOB	IT054000063694 52SI125473	Nurso Di Moglie Biora	119	88
IT052990004367	Quarzo Del Chioistro	08-05-2004			97	650	105	89	1.981	665	392	85	BMOB	IT052000207610 IT052000204928	Napoleone Del Chioistro Marypoppy Del Chioistro	92	89
IT052990005858	Quiro	11-02-2004			106	271	120	90	1.907	658	306	87	MMOB	IT054000063694 IT007SI019C002	Nurso Di Moglie Imma	119	88
IT052990006397	Ruggero	28-08-2005			119	24	117	113	2.130	700	436	83	BMOS	IT054000063694 IT052000453062	Nurso Di Moglie Orazia	119	88
IT052990006398	Raimondo	09-09-2005			100	492	84	116	1.460	584	483	83	SOMS	IT050000200052 IT052000453063	Limone Di S. Giuseppe Ornella	88	84
IT052990007736	Rock	05-06-2005			107	231	105	106	1.761	673	446	84	BMMS	IT049000201574 IT052000001166	Mandrillo Di Polledraia Merita	118	88
IT052990008675	Retto	13-06-2005			107	262	103	107	1.976	621	375	85	BBMB	IT048000222469 IT052000454100	Oxer De' Chiari Nappa	113	83
IT052990008846	Rabarbaro	02-03-2005			105	325	101	106	1.637	483	379	85	BMMM	IT052000209415 IT052000206174	Orlo Nisida	102	83
IT052990009977	Raul Del Chioistro	14-07-2005			101	483	106	95	1.754	653	382	84	BMOS	IT052000207610 52SI135276	Napoleone Del Chioistro Giada Del Chioistro	92	89
IT052990011259	Remo	10-07-2005	S		109	181	105	109	1.670	594	427	86	BMOB	IT050000200158 52SI130435	Lio Di Maria Bianca Daradiba	119	90
IT052990011263	Rotto	20-09-2005			100	496	104	96	1.877	561	380	84	BMMB	52PG138693 IT052000452947	Escato Masara	101	86
IT052990011280	Sansonello	08-06-2006	S		112	116	102	116	1.565	607	404	87	MMOM	IT052990001761 52SI123951	Pratico Befania	120	85
IT052990012170	Socrate	07-08-2006			100	518	99	100	1.718	573	384	82	SMMS	52SI122481 IT052000001167	Iero Mista	107	87
IT052990013133	Ronaldo Del Chioistro	30-11-2005			113	96	106	114	1.520	560	365	82	SMBS	52SI129799 52SI130667	Dazzo Elena	116	90
IT052990013143	Sandokan Del Chioistro	10-03-2006			100	500	112	88	1.849	646	332	83	BBOB	IT052000207610 IT032SI002C017	Napoleone Del Chioistro Iris Del Chioistro	92	89
IT052990013156	Roneo	19-10-2005			104	356	102	104	1.313	541	383	82	SMMB	52SI129799 IT008SI010C007	Dazzo Iurta	116	90
IT052990013160	Ronaldo	01-12-2005	S		111	140	105	111	1.712	680	477	86	BOOB	52SI129799 IT008SI010C011	Dazzo Ionella	116	90
IT052990013162	Silvio	20-04-2006			115	56	108	116	1.659	639	392	85	BMMB	52SI129799 IT052000453058	Dazzo Natascia	116	90
IT052990013167	Severo	17-06-2006			112	122	119	99	1.821	626	350	84	BMMB	IT054000063694 IT052000455413	Nurso Di Moglie Ornella	119	88
IT052990013176	Stefano	20-11-2006			120	16	121	111	1.957	605	406	84	BMMB	IT054000063694 IT052000453050	Nurso Di Moglie Nada	119	88

TORO			Indici Genetici					Dati Performance			Val. Morf.					
Matricola	Nome	Data di Nascita	Seme	I S T	R a n k	A c c r. c.	M u s c.	AMG Test	Peso 365	Mus.	P.ti	Qualif.	Padre	Nome	IST	P.ti
													Matricola			
IT052990015274	Sansiro	19-10-2006		103	380	106	99	1.869	659	376	83	SMMB	52PG144441 IT052000700128	Giove Della Favorita Lavacca	106 110	85 82
IT052990015693	Tinco	03-01-2007		117	39	124	103	2.124	640	385	83	SMOB	IT052990005858 IT052000702319	Quiro Marota	106	87 84
IT052990017176	Tribuno	10-02-2007		112	114	106	112	1.531	587	381	83	BBMB	IT052990001761 IT021SI072C007	Pratico Iza	120	85 84
IT052990019650	Timor	04-05-2007		115	58	115	109	2.007	580	418	84	BMMB	IT049990001532 IT052990001980	Priamo Pearla	121 108	87 85
IT052990019844	Tetris	02-09-2007		109	170	110	105	1.641	636	387	85	BMOB	IT052990001761 IT052000452947	Pratico Masara	120 104	85 85
IT052990019869	Ussaro	24-08-2008		115	66	109	114	1.986	650	400	84	BMMB	IT052990001761 IT052000455142	Pratico Ora	120 108	85 82
IT052990020627	Tamagoci Del Chioistro	05-10-2007		111	141	106	111	1.823	607	443	83	BMOS	52SI122960 52SI135276	Iovoso Giada Del Chioistro	103 119	88 86
IT052990024233	Urtino	29-04-2008		107	237	99	112	1.598	579	471	84	BOMB	IT052990002749 IT052000203485	Quettore Nanda	106 104	84 85
IT052990025168	Uralo Del Chioistro	06-09-2008		116	45	110	116	2.079	632	500	86	MOOB	IT049990002244 IT052990004347	Rino Di Polledraia Principessa Del Chioistro	107 114	87 87
IT053000611236	Mosso	14-09-2000		106	291	102	107	1.632	599	390	85	MMMS	52LI106167 52GR103455	Eman Furba	119 91	84 84
IT053000611240	Nano	02-01-2001		117	33	116	111	1.899	618	409	84	MMMS	52SI129799 52GR101621	Dazzo Indiana	116 107	90 82
IT053990015326	Rio	01-02-2005		103	405	101	103	1.808	597	462	84	BMMB	IT049000201574 IT052000207607	Mandrillo Di Polledraia Naomi Del Chioistro	118 92	88 86
IT053990018326	Quintale	20-08-2004		109	173	109	106	2.153	634	483	86	MOOS	52PG146319 52GR103865	Ianto Falla	120 102	86 86
IT053990045975	Urbano	08-03-2008		110	161	108	107	1.770	611	404	85	BMOB	IT054990003584 IT053000601572	Quark Della Favorita Lontra	98 111	84 88
IT053990056931	Uvio	17-01-2008		115	60	113	110	1.563	525	394	83	BMBB	IT050000200158 IT053990026428	Lio Di Maria Bianca Rosa	119 113	90 84
IT054000003584	Litio	12-06-1999		112	113	108	111	1.727	613	428	86	BMMM	52SI130280 52PG130742	Drea Besa	106 111	90 82
IT054000010901	Leone	14-04-1999		100	490	99	101	1.683	565	399	84	BMMB	52SI134440 52PG133284	Fondo Del Chioistro Colta	88 103	91 85
IT054000014809	Mileno	25-10-2000		98	567	102	96	1.847	644	335	82		52SI131935 52PG110800	Eteo Binaca	95 101	90 85
IT054000020134	Lido Della Favorita	30-12-1999	S	112	107	108	111	1.810	636	387	86		52PI107593 52PG132283	Diro Creola Della Favorita	110 111	87 91
IT054000023856	Memmo	16-11-2000		104	338	103	104	1.777	653	386	85		52SI136101 52PG134421	Giano Coriana	103 106	86 84
IT054000043252	Meo	20-08-2000		107	244	108	103	1.920	656	415	85		52LI102459 52SI130386	Eugenio Drusona	113 96	86 88
IT054000043260	Medo	23-09-2000		111	136	112	105	1.771	633	369	87	MMMM	52PG146319 52SI135987	Ianto Ginza	120 109	86 89
IT054000043278	Moriero	15-11-2000		115	57	116	109	1.886	663	397	90	OOOB	52PG146319 52SI136107	Ianto Gilda	120 118	86 87
IT054000048891	Nocco	10-04-2001		106	273	102	108	1.852	593	404	85	MMMM	52PG140810 52PG143759	Fabio Gona	110 110	85 84
IT054000048931	Marchetto	10-12-2000		109	183	104	110	1.929	588	449	85	MMMM	52VT103715 52TR112690	Impero Della Polinarda Circe	99 111	82 87
IT054000049051	Metauro Di Moglie	03-03-2000		102	428	103	100	1.611	644	386	84	BMMB	52LI107488 52PG125077	Giunone Geltrude	112 100	88 83
IT054000049063	Mito Di Moglie	18-08-2000		111	130	109	109	1.929	658	415	90	OMOM	52LI107488 52PG130747	Giunone Bambina	112 101	88 86
IT054000049065	Martino Di Moglie	07-10-2000		112	104	104	115	1.842	657	402	85	BMMB	52SI130280 52PG140932	Drea Fusa	106 104	90 84
IT054000050711	Ornello	07-07-2002		120	18	109	122	2.172	660	424	82	BMMB	IT003AR008C027 52PG138982	Impeto Ecoria	107 111	87 85

TORO			Indici Genetici					Dati Performance			Val. Morf.					
Matricola	Nome	Data di Nascita	Seme	I S T	R a n k	A c r.	M u s c.	AMG Test	Peso 365	Mus.	P.ti	Qualif.	Padre	Nome	IST	P.ti
													Matricola			
													Madre	Nome	ISV	P.ti
													Matricola			
IT054000050732	Poseidon	15-03-2003		104	339	94	113	1.413	590	400	83	BMBS	IT003AR008C027 52PG134351	Impeto Catia	107 106	87 83
IT054000057523	Nando Della Favorita	24-04-2001		100	503	96	104	1.619	569	387	84	BMBB	52PG138693 52PG146397	Escato Isa Della Favorita	101 101	86 86
IT054000063694	Nurso Di Moglie	02-08-2001	S	119	25	132	97	2.354	670	406	88	MMOM	52L1102459 52PG138078	Eugenio Edaca	113 108	86 89
IT054000063971	Nano	01-06-2001		102	443	109	93	2.268	618	403	86	MMOB	52AR118444 52PG130599	Gigante Bavella	115 83	84
IT054000072499	Neto	12-11-2001	S	113	87	114	106	2.052	659	396	82	SMMS	52PG145229 52PG128221	Iario Igrìa	102 111	87 87
IT054000080959	Oazio	20-05-2002		101	480	98	103	1.876	620	406	83	MMMS	IT033SI025C031 52SI121111	Ifeo Ginevra	108 95	90 85
IT054000081294	Oppio Della Favorita	21-06-2002		112	124	106	112	1.775	570	398	84	BMBM	52SI116757 52PG146399	Faldo Ida Della Favorita	103 111	85 91
IT054000082905	Nino	16-11-2001		110	167	103	112	1.965	589	474	85	BOBB	52SI129233 52PG145220	Deodato Ianda	109 113	89 84
IT054000084866	Oddo	01-09-2002		110	151	97	119	1.686	577	400	83	BMBB	IT051000023253 52PG134423	Lido Di S.anna Danca	119 106	84 83
IT054000085772	Paio	21-01-2003		103	377	104	101	1.692	605	402	84	MMBB	IT054000043278 52PG139721	Moriero Eleonora	115 101	90 89
IT054000086053	Ottone	12-01-2002		98	601	102	95	1.843	587	368	84	MMMS	52VT103715 52TR112690	Impero Della Polinarda Circe	99 111	82 87
IT054000086072	Orvieto	02-10-2002		108	227	106	106	1.702	539	356	83	BBBB	IT054000049063 52PG128194	Mito Di Moglie Ieta	111 100	90 82
IT054000086173	Ornello Di Moglie	17-04-2002		107	264	95	115	1.676	581	371	83	BMBB	52PI107593 52TR114222	Diro Doroty	110 101	87 87
IT054000086394	Plutone	07-09-2003		106	267	107	103	1.860	673	415	83	BMOS	IT054000043278 IT054000021067	Moriero Lanta	115 100	90 88
IT054000087180	Pavon Di Moglie	01-05-2003		107	233	106	105	1.623	560	348	83	BMBB	52SI129799 52PG136387	Dazzo Dracma	116 100	90 86
IT054000097102	Romolo	05-06-2005		106	272	123	87	2.093	698	298	84	BBOB	IT054000063694 IT054000086031	Nurso Di Moglie Olina	119 110	88 87
IT054000099224	Olinto	02-03-2002		88	900	88	93	1.696	567	449	85	BMMM	52PG135758 52PG138101	Demetrio Emma	91 92	84 83
IT054000099758	Oaro Dei Colli	06-04-2002		105	327	97	110	1.617	636	392	84	BMBB	52SI130280 52PG144758	Drea Gemma	106 112	90 85
IT054000102198	Ponzo	08-02-2003		111	138	104	113	1.681	545	300	82	BBBB	52SI129799 52PG137685	Dazzo Efima	116 105	90 85
IT054000110258	Otello	12-12-2002		100	521	91	108	1.623	592	387	83	BMMS	IT052000452423 52PG139877	Macigno Festa	109 98	83 83
IT054000110422	Phanteon	13-01-2003		108	196	104	109	1.532	572	407	82	BMBS	IT049000201574 52PG139144	Mandrillo Di Polledraia Ervia	118 103	88 84
IT054990003572	Pedro Della Favorita	20-01-2003		115	59	119	105	1.983	707	376	87	MMOB	52PG146319 52PG143897	Ianto Gilda Della Favorita	120 108	86 88
IT054990003574	Pascia' Della Favorita	05-04-2003	S	104	362	105	101	1.615	621	358	91	OOM	52PG146319 52PG134983	Ianto Diana Della Favorita	120 103	86 84
IT054990003576	Pelè Della Favorita	28-06-2003		103	373	103	102	1.842	627	397	85	MMMB	52PG144441 IT054000020128	Giove Della Favorita Luna Della Favorita	106 108	85 92
IT054990017435	Patroclo	04-10-2003		112	103	104	115	2.013	699	471	85	BOOS	IT052000452423 IT054000021457	Macigno Lena	109 102	83 85
IT054990017586	Pizzo	20-12-2003		101	444	100	102	1.736	592	376	83	BMBS	IT052000452423 52PG139167	Macigno Emilia	109 100	83 83
IT054990018159	Quago	28-01-2004		105	311	108	100	1.596	637	367	85	BMBB	IT054000043278 52PG127417	Moriero Iucca	115 102	90 84
IT054990019131	Prado Di Moglie	20-10-2003		109	174	119	96	2.155	683	356	85	BMBB	52L1102459 52PG138078	Eugenio Edaca	113 108	86 89
IT054990022399	Rello	12-02-2005		105	310	104	103	1.803	535	390	83	BMMS	IT049000201574 IT054000020926	Mandrillo Di Polledraia Lupa	118 93	88 83

TORO			Indici Genetici					Dati Performance			Val. Morf.						
Matricola	Nome	Data di Nascita	S	I	R	A	M	AMG Test	Peso 365	Mus.	P.ti	Qualif.	Padre	Nome	IST	P.ti	
													Matricola				Madre
IT054990033663	Quirico Della Favorita	18-08-2004		101	461	104	98	1.933	635	415	85	BMBB	IT052000453056 IT054000020128	Nesto Luna Della Favorita	96	83 108	92
IT054990033668	Ruben Della Favorita	15-12-2005	S	104	360	100	106	1.654	617	439	89	OOOB	IT052000202203 IT054000020128	Leonardo Del Chiostro Luna Della Favorita	110	85 108	92
IT054990033677	Romeo Della Favorita	07-07-2005	S	103	374	99	106	1.664	580	418	86	MMMM	52PG144441 IT054000057519	Giove Della Favorita Nania Della Favorita	106	85 114	87
IT054990052123	Rico'	03-11-2005		116	50	119	105	1.626	559	342	84	BBMB	52SI117048 IT054000086030	Fanfullo Osima	116	88 115	88
IT054990052153	Samo	01-03-2006		121	13	113	119	1.700	573	478	85	MOMB	IT050000200158 IT052000453078	Lio Di Maria Bianca Modata	119	90 110	86
IT054990052180	Sultano	18-05-2006		114	73	111	112	1.845	637	430	85	BMBB	52PG140810 IT054000085761	Fabio Olimpia	110	85 115	90
IT054990054045	Rambo Di Moglie	16-11-2005		115	62	108	115	1.419	506	362	85	BMBM	52LI102459 IT054000063695	Eugenio Nocca Di Moglie	113	86 119	91
IT054990055716	Siro Dei Colli	01-12-2006	S	115	61	116	107	1.916	674	416	85	BMOB	IT049990001553 IT054990023624	Quinto Melograni Quaca Dei Colli	107	87 118	90
IT054990062966	Saturno Della Favorita	02-09-2006		113	97	110	109	1.963	641	438	86	MMMM	IT049990001532 IT054000081292	Priamo Opera Della Favorita	121	87 100	87
IT054990062967	Sobrio Della Favorita	08-10-2006		106	265	106	104	1.745	651	422	84	MMMS	IT049000201574 52PG133815	Mandrillo Di Polledraia Cabana Della Favorita	118	88 108	86
IT054990063299	Titano	02-01-2007		114	77	118	104	1.665	588	371	83	BMOS	IT049990001532 IT054990022480	Priamo Quala	121	87 113	86
IT054990063477	Simba	02-08-2006		118	29	111	117	1.845	623	436	87	MMOM	IT054000043278 IT054000021066	Moriero Ladisa	115	90 114	90
IT054990065114	Silvan Di Moglie	06-11-2006		112	111	102	116	1.838	558	401	84	BMMS	52PG125239 IT054000063695	Giotto Della Favorita Nocca Di Moglie	103	86 119	91
IT054990065115	Sansone Di Moglie	04-11-2006		108	223	109	103	1.722	546	343	84	BBMS	IT049990001532 IT054000049058	Priamo Melinda Di Moglie	121	87 106	92
IT054990072439	Tino Della Favorita	08-12-2007		116	53	109	116	1.650	624	494	84	BOMS	52PG146319 IT054990003582	Ianto Quintana Della Favorita	120	86 107	90
IT054990082438	Umberto Di Moglie	08-01-2008	S	106	296	106	103	1.628	606	389	85	BMOB	IT050000200158 IT054000049058	Lio Di Maria Bianca Melinda Di Moglie	119	90 106	92
IT054990082833	Ugo Delle Logge	25-08-2008		107	243	111	100	1.922	554	324	82	BBBB	IT054990003574 IT0549900031906	Pascia' Della Favorita Rotonda Di Moglie	104	91 117	88
IT054990084618	Unas Dei Colli	06-01-2008		110	144	107	109	1.634	619	477	87	BOOM	IT049990001553 IT054990023624	Quinto Melograni Quaca Dei Colli	107	87 118	90
IT054990091671	Urano Della Favorita	05-04-2008		116	44	110	116	1.556	606	468	85	BOMB	52PG146319 IT054000020128	Ianto Luna Della Favorita	120	86 108	92
IT054990091672	Urlo Della Favorita	25-06-2008	S	126	2	121	120	1.956	700	422	87	MMOB	IT050000200158 IT054990003577	Lio Di Maria Bianca Prada Della Favorita	119	90 120	86
IT054990092007	Ulisse	05-02-2008	S	120	14	119	113	1.812	642	410	86	MMOM	IT054000043278 IT052000451197	Moriero Liana	115	90 115	90
IT054990092039	Universo	20-05-2008	S	108	222	103	109	1.653	572	459	84	BOMB	IT052990006393 IT054000085761	Rocco Olimpia	98	92 115	90
IT054990092090	Ursus	01-10-2008		110	168	106	109	1.561	594	445	86	MMOB	IT054990052180 IT054000080941	Sultano Oana	114	85 103	86
IT054990092641	Umus Di Moglie	04-09-2008		111	126	107	111	1.843	635	453	83	BMMS	IT054990003574 IT054000096390	Pascia' Della Favorita Rubina Di Moglie	104	91 121	89
IT054990092846	Vurco	01-01-2009	S	110	160	110	106	1.871	612	379	84	MMOS	IT049990002244 IT054990037780	Rino Di Polledraia Ramona	107	87 112	85
IT054990101089	Urbas	16-11-2008		105	309	98	110	1.687	578	412	84	BMOS	IT052990006393 IT054000086349	Rocco Pepita	98	92 109	87
IT054990101288	Ufo Del Palombaro	14-11-2008		111	127	103	115	1.666	545	373	82	BMMS	IT054990003574 IT054000087174	Pascia' Della Favorita Oriella Di Moglie	104	91 115	86
IT055990012453	Teclisse	02-04-2007		108	230	108	104	1.634	576	331	83	BBMB	IT055000323389 IT055000024649	Readone Quadrettanut	112	86 108	85
IT056990019518	Raggio Della Polinarda	05-02-2005	S	116	48	109	117	1.773	570	415	85	MMMM	52VT103695 IT056000002577	Imperatore Del Pietreto Lella Della Polinarda	121	86 106	86

TORO			Indici Genetici					Dati Performance			Val. Morf.							
Matricola	Nome	Data di Nascita	S	I	R	A	M	AMG Test	Peso	Mus.	P.ti	Qualf.	Padre	Nome	IST	P.ti		
													Matricola				Matricola	ISV
IT056990023313	Timoteo	03-04-2007		104	349	100	106	1.427	557	389	84	BMMS	IT049000201574 52VT102819	Mandrillo Di Polledraia Elegia	118	88	101	86
IT056990023317	Trionfo	07-06-2007	S	117	38	116	111	2.003	604	426	86	MMMB	IT054000063694 IT056000095414	Nurso Di Moglie Parrozia	119	88	114	87
IT057990042993	Tartufo Della Ginestra	14-07-2007		106	297	103	106	1.678	595	354	83	BBMB	IT057990016069 IT057000060682	Record Della Ginestra Onorata Della Ginestra	102	86	112	87
IT057990058901	Vip Della Ginestra	13-02-2009	S	115	63	109	114	1.877	607	451	85	BMOB	IT050000200158 IT052000204926	Lio Di Maria Bianca Mira Del Chioistro	119	90	104	87

Romagnola

GENEALOGIA

Treno
IT039990014448
Nato il 07-06-2007
P.ti: 85.0 B O M S

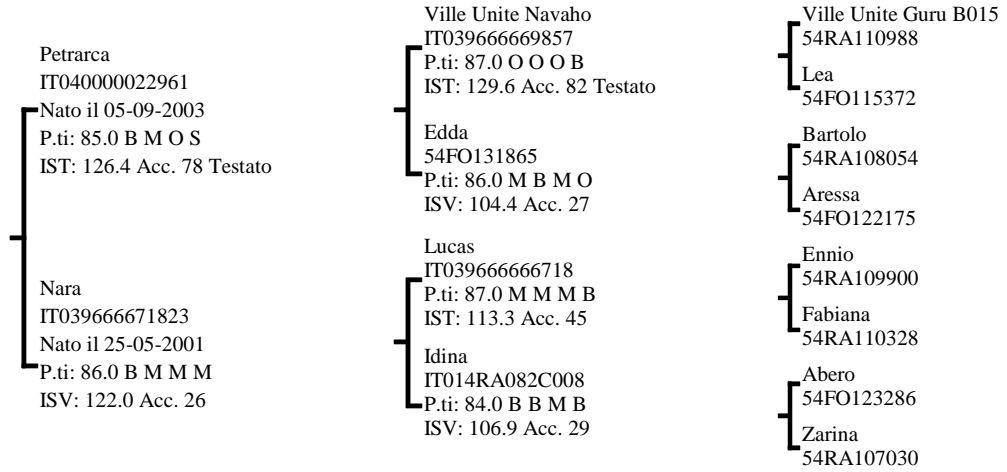

INDICI PERFORMANCE

Indice Selezione **132.4**
Indice Accrescimento **126.8**
Indice Muscolosità **126.9**
Accuratezza **55**

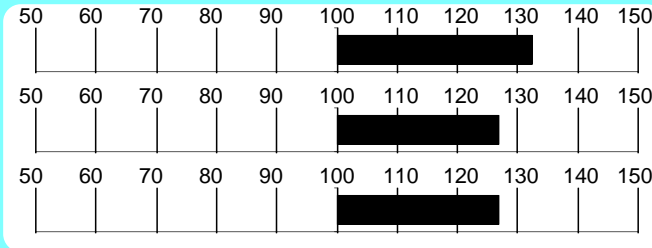

INDICI MORFOLOGIA

Muscolosità **116.8**
Dimensioni **118.1**
Finezza **91.7**
Arti e Piedi **97.0**
Morfologia **116.2**
Accuratezza **49**

RILIEVI

A.M.G. Pre-Performance **1.398** Kg

A.M.G. In Performance **1.959** Kg

Peso a **613.0** Kg

MORFOLOGIA

			1	2	3	4	5	
Garrese Largh.	4.00	Stretto						Largo
Spalla Conv.	4.50	Piatta						Convessa
Dorso Largh.	5.00	Stretto						Largo
Lombi Largh.	5.00	Stretti						Larghi
Groppa Conv.	5.00	Scarna						Convessa
Coscia Spess.	4.50	Stretta						Larga
Natica Conv.	5.00	Concava						Convessa
Natica Lung.	4.00	Corta						Lunga

			1	2	3	4	5	
Statura	4.00	Bassa						Alta
Tronco Lung.	5.00	Corto						Lungo
Torace Altezza	4.00	Non Disc.						Disceso
Torace Largh.	5.00	Stretto						Largo
Ilei Larghezza	5.00	Stretti						Larghi
Ischi Largh.	5.00	Stretti						Larghi
Groppa Lung.	4.00	Corta						Lunga

			1	2	3	4	5	
Groppa Incl.	3.00	Inclinata						Controinc.
Linea Super.	3.00	Concava						Convessa
Arti Ant. Fro.	3.00	Cagnoli						Mancini
Arti Ant. Lato	3.00	Montonini						Arc. Av.
Arti Post. Lato	2.00	Falciati						Stangati
Arti Post. Diet.	3.00	Arcati Est.						Vaccini
Pastaia Angolo	2.00	Chiuso						Aperto
Ungcioni Direz.	2.00	Incrociati						Aperti
Scheletro	2.00	Esile						Pesante
Pelle	3.00	Leggera.						Pesante
Testicoli	3.50	Poco Svil.						Molto Svil.

Punteggio **85.0** Qualifiche **B O M S**

PROGENIE

	N°	Parti Spontanei	Parti Assistiti	Parti Cesarei
PRIMIPARE				
PLURIPARE	11	100.00	0.00	0.00

NOTE

Treno si distingue per muscolosità e dimensioni e propone ottimi risultati in test. Nel suo pedigree (Petrarca x Lucas) spicca la madre Nara, che ha prodotto 3 top price alle aste di fine prova.

CARATTERI RECESSIVI

Seme disponibile per piani di accoppiamento ANABIC

Romagnola

Thomas IT039990014449

Allevatore Az.agricola Pozzi Simone (RA)

Proprietario Ancarani Pasquale

(RA)

GENEALOGIA

Thomas
IT039990014449
Nato il 29-05-2007
P.ti: 87.0 B O M M

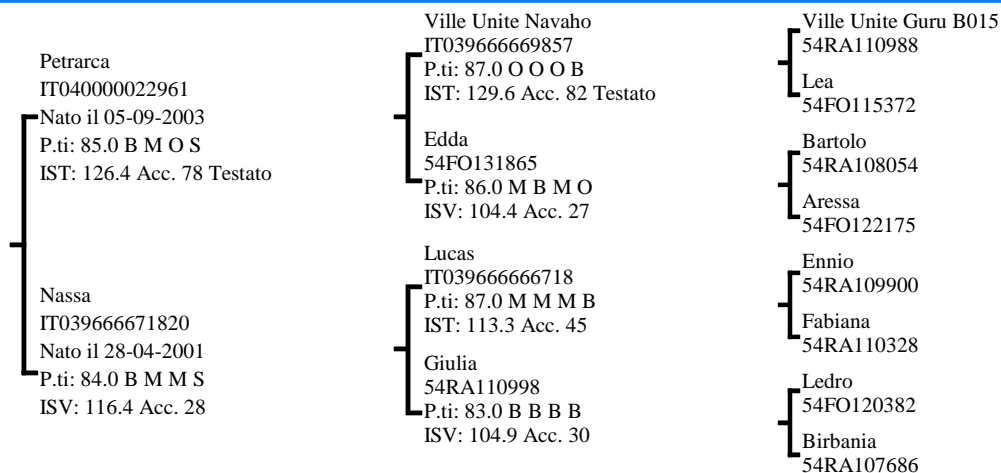

INDICI PERFORMANCE

Indice Selezione **126.8**

Indice Accrescimento **114.1**

Indice Muscolosità **130.2**

Accuratezza **54**



INDICI MORFOLOGIA

Muscolosità **122.2**

Dimensioni **115.6**

Finezza **70.7**

Arti e Piedi **97.7**

Morfologia **117.9**

Accuratezza **50**

RILIEVI

A.M.G. Pre-Performance **1.472** Kg

A.M.G. In Performance **1.797** Kg

Peso a 365 gg **595.5** Kg

MORFOLOGIA

Garrese Largh.	5.00	Stretto	1	2	3	4	5	Largo
Spalla Conv.	5.00	Piatta	1	2	3	4	5	Convessa
Dorso Largh.	5.00	Stretto	1	2	3	4	5	Largo
Lombi Largh.	5.00	Stretti	1	2	3	4	5	Larghi
Groppa Conv.	5.00	Scarna	1	2	3	4	5	Convessa
Coscia Spess.	5.00	Stretta	1	2	3	4	5	Larga
Natica Conv.	5.00	Concava	1	2	3	4	5	Convessa
Natica Lungh.	4.00	Corta	1	2	3	4	5	Lunga

Statura	3.00	Bassa	1	2	3	4	5	Alta
Tronco Lungh.	3.50	Corto	1	2	3	4	5	Lungo
Torace Altezza	3.50	Non Disc.	1	2	3	4	5	Disceso
Torace Largh.	5.00	Stretto	1	2	3	4	5	Largo
Ilei Larghezza	5.00	Stretti	1	2	3	4	5	Larghi
Ischi Largh.	5.00	Stretti	1	2	3	4	5	Larghi
Groppa Lungh.	3.50	Corta	1	2	3	4	5	Lunga

Groppa Incl.	3.00	Inclinata	1	2	3	4	5	Controinc.
Linea Super.	3.00	Concava	1	2	3	4	5	Convessa
Arti Ant. Fro.	3.00	Cagnoli	1	2	3	4	5	Mancini
Arti Ant. Lato	3.00	Montonini	1	2	3	4	5	Arc. Av.
Arti Post. Lato	3.00	Falciati	1	2	3	4	5	Stangati
Arti Post. Diet.	3.00	Arcati Est.	1	2	3	4	5	Vaccini
Pastaia Angolo	3.00	Chiuso	1	2	3	4	5	Aperto
Ungcioni Direz.	3.00	Incrociati	1	2	3	4	5	Aperti
Scheletro	2.50	Esile	1	2	3	4	5	Pesante
Pelle	3.00	Leggera.	1	2	3	4	5	Pesante
Testicoli	4.00	Poco Svil.	1	2	3	4	5	Molto Svil.

Punteggio **87.0** Qualifiche **B O M M**

PROGENIE

	N° Obs	Parti Spontanei	Parti Assistiti	Parti Cesarei
PRIMIPARE	6	83.33	0.00	16.67
PLURIPARE	19	100.00	0.00	0.00

NOTE

Thomas è un soggetto fine e muscoloso, con elevati IST e AMG. Originale la combinazione del pedigree (Petrarca x Lucas).

CARATTERI RECESSIVI

Seme disponibile presso APA FORLI-CESENA RIMINI

GENEALOGIA

Petrarca
IT040000022961
Nato il 05-09-2003
P.ti: 85.3 B M O S

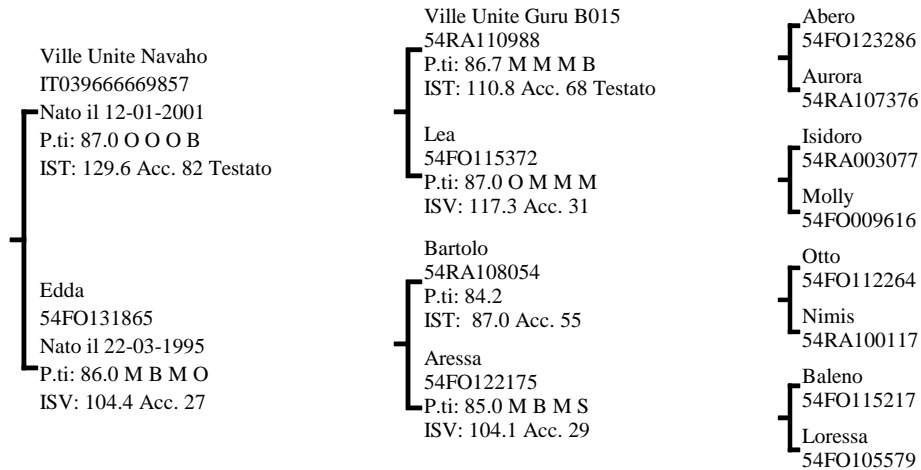

INDICI PERFORMANCE

Indice Selezione **126.4**

Indice Accrescimento **112.5**

Indice Muscolosità **131.1**

Accuratezza **78**

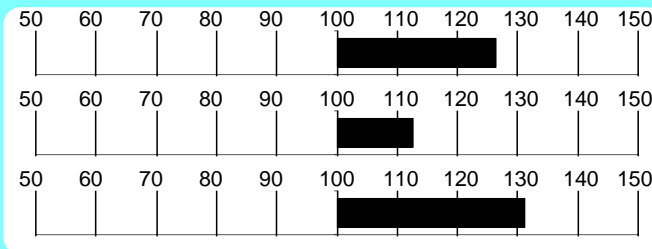

INDICI MORFOLOGIA

Muscolosità **124.8**

Dimensioni **124.7**

Finezza **73.7**

Arti e Piedi **94.9**

Morfologia **122.9**

Accuratezza **84**

RILIEVI

A.M.G. Pre-Performance **Kg 1.201**

A.M.G. In Performance **Kg 1.858**

Peso a 365 gg **Kg 584.9**

MORFOLOGIA

			1	2	3	4	5	
Garrese Largh.	4.00	Stretto						Largo
Spalla Conv.	4.33	Piatta						Convessa
Dorso Largh.	5.00	Stretto						Largo
Lombi Largh.	5.00	Stretti						Larghi
Groppa Conv.	4.33	Scarna						Convessa
Coscia Spess.	5.00	Stretta						Larga
Natica Conv.	4.33	Concava						Convessa
Natica Lungh.	4.66	Corta						Lunga

			1	2	3	4	5	
Statura	4.00	Bassa						Alta
Tronco Lungh.	4.00	Corto						Lungo
Torace Altezza	5.00	Non Disc.						Disceso
Torace Largh.	5.00	Stretto						Largo
Ilei Larghezza	5.00	Stretti						Larghi
Ischi Largh.	5.00	Stretti						Larghi
Groppa Lungh.	5.00	Corta						Lunga

			1	2	3	4	5	
Groppa Incl.	3.00	Inclinata						Controinc.
Linea Super.	3.00	Concava						Convessa
Arti Ant. Fro.	4.00	Cagnoli						Mancini
Arti Ant. Lato	3.00	Montonini						Arc. Av.
Arti Post. Lato	3.00	Falciati						Stangati
Arti Post. Diet.	2.00	Arcati Est.						Vaccini
Pastaia Angolo	3.00	Chiuso						Aperto
Unghioni Direz.	3.00	Incrociati						Aperti
Scheletro	3.66	Esile						Pesante
Pelle	3.33	Leggera.						Pesante
Testicoli	3.66	Poco Svil.						Molto Svil.

Punteggio **85.3** Qualifiche **B M O S**

PROGENIE

	N° Obs	Parti Spontanei	Parti Assistiti	Parti Cesarei
PRIMIPARE	48	100.00	0.00	0.00
PLURIPARE	228	98.24	1.76	0.00

NOTE

Il cross inusuale combinato alle forti deviazioni per muscolosità e dimensioni rendono Petrarca indicato in molti allevamenti.

CARATTERI RECESSIVI

Seme disponibile presso SEMENITALY (MO).

GENEALOGIA

Fardini Ulbo
IT040990041095
Nato il 03-09-2008
P.ti: 87.0 M O O B

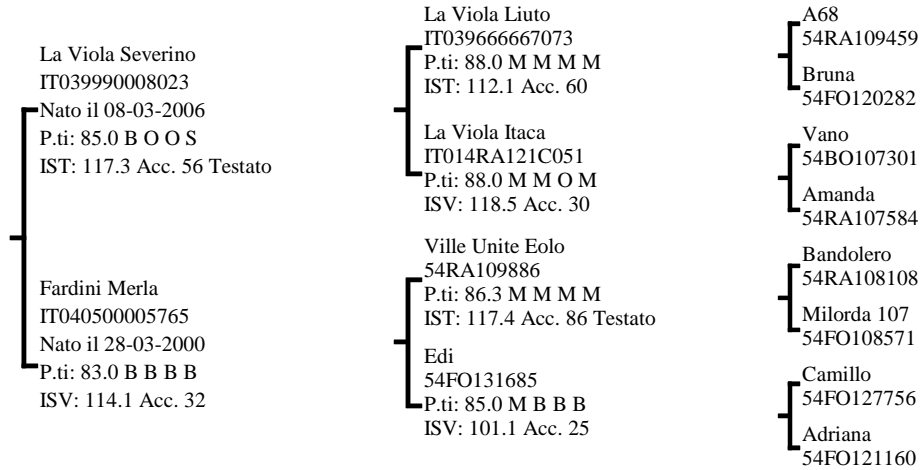

INDICI PERFORMANCE

Indice Selezione **120.8**

Indice Accrescimento **112.1**

Indice Muscolosità **122.4**

Accuratezza **51**

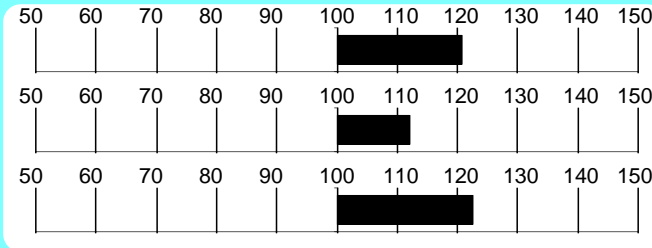

INDICI MORFOLOGIA

Muscolosità **107.9**

Dimensioni **96.7**

Finezza **103.5**

Arti e Piedi **104.7**

Morfologia **101.8**

Accuratezza **42**

RILIEVI

A.M.G. Pre-Performance **1.301** Kg

A.M.G. In Performance **1.784** Kg

Peso a **590.7** Kg

MORFOLOGIA

Caratteristica	Valore	Descrizione	1	2	3	4	5	Descrizione
Garrese Largh.	5.00	Stretto						Largo
Spalla Conv.	5.00	Piatta						Convessa
Dorso Largh.	5.00	Stretto						Largo
Lombi Largh.	4.00	Stretti						Larghi
Groppa Conv.	4.00	Scarna						Convessa
Coscia Spess.	5.00	Stretta						Larga
Natica Conv.	5.00	Concava						Convessa
Natica Lungh.	4.00	Corta						Lunga

Caratteristica	Valore	Descrizione	1	2	3	4	5	Descrizione
Statura	4.00	Bassa						Alta
Tronco Lungh.	5.00	Corto						Lungo
Torace Altezza	5.00	Non Disc.						Disceso
Torace Largh.	5.00	Stretto						Largo
Ilei Larghezza	5.00	Stretti						Larghi
Ischi Largh.	5.00	Stretti						Larghi
Groppa Lungh.	4.00	Corta						Lunga

Caratteristica	Valore	Descrizione	1	2	3	4	5	Descrizione
Groppa Incl.	2.00	Inclinata						Controinc.
Linea Super.	3.00	Concava						Convessa
Arti Ant. Fro.	3.00	Cagnoli						Mancini
Arti Ant. Lato	3.00	Montonini						Arc. Av.
Arti Post. Lato	2.00	Falciati						Stangati
Arti Post. Diet.	3.00	Arcati Est.						Vaccini
Pastaio Angolo	3.00	Chiuso						Aperto
Unghioni Direz.	3.00	Incrociati						Aperti
Scheletro	2.50	Esile						Pesante
Pelle	2.50	Leggera.						Pesante
Testicoli	4.00	Poco Svil.						Molto Svil.

Punteggio **87.0** Qualifiche **M** Muscolosità **O** Dimensioni **O** Arti e Struttura **B**

PROGENIE

N° Obs	Parti Spontanei	Parti Assistiti	Parti Cesarei
PRIMIPARE			
PLURIPARE			

NOTE

Sogetto fine e muscoloso combina le linee di Liuto e V. U. Eolo da una famiglia materna fuori linea.

CARATTERI RECESSIVI

Seme disponibile per piani di accoppiamento ANABIC

GENEALOGIA

Toldo
IT039990014444
Nato il 19-01-2007
P.ti: 85.0 B O M S

Nuvolari
IT039666671824
Nato il 28-06-2001
P.ti: 84.0 B M M S
IST: 110.5 Acc. 57 Testato

Quattrina
IT039990004410
Nato il 03-03-2004
P.ti: 90.0 O M O M
ISV: 123.6 Acc. 31

Lucas
IT03966666718
P.ti: 87.0 M M M B
IST: 113.3 Acc. 45

Bascola
54RA108161
P.ti: 84.0 B B B M
ISV: 92.5 Acc. 28

Ville Unite Navaho
IT039666669857
P.ti: 87.0 O O O B
IST: 129.6 Acc. 82 Testato

Monica
IT039666669278
P.ti: 90.0 O M O M
ISV: 105.3 Acc. 31

Ennio
54RA109900
Fabiana
54RA110328

Zeus
54RA106651
Titti
54RA104622

Ville Unite Guru B015
54RA110988

Lea
54FO115372

Ville Unite Eolo
54RA109886
Bambolina
54RA108061

INDICI PERFORMANCE

Indice Selezione **120.5**

Indice Accrescimento **112.0**

Indice Muscolosità **121.9**

Accuratezza **52**

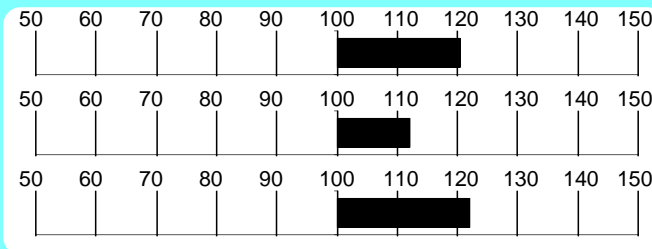

INDICI MORFOLOGIA

Muscolosità **125.2**

Dimensioni **107.4**

Finezza **105.0**

Arti e Piedi **100.2**

Morfologia **115.8**

Accuratezza **49**

RILIEVI

A.M.G. Pre-Performance **1.379** Kg

A.M.G. In Performance **1.711** Kg

Peso a 365 gg **606.4** Kg

MORFOLOGIA

Garrese Largh.	5.00	Stretto	1	2	3	4	5	Largo
Spalla Conv.	5.00	Piatta	1	2	3	4	5	Convessa
Dorso Largh.	5.00	Stretto	1	2	3	4	5	Largo
Lombi Largh.	5.00	Stretti	1	2	3	4	5	Larghi
Groppa Conv.	5.00	Scarna	1	2	3	4	5	Convessa
Coscia Spess.	5.00	Stretta	1	2	3	4	5	Larga
Natica Conv.	5.00	Concava	1	2	3	4	5	Convessa
Natica Lungh.	4.00	Corta	1	2	3	4	5	Lunga

Statura	3.00	Bassa	1	2	3	4	5	Alta
Tronco Lungh.	5.00	Corto	1	2	3	4	5	Lungo
Torace Altezza	4.00	Non Disc.	1	2	3	4	5	Disceso
Torace Largh.	5.00	Stretto	1	2	3	4	5	Largo
Ilei Larghezza	5.00	Stretti	1	2	3	4	5	Larghi
Ischi Largh.	5.00	Stretti	1	2	3	4	5	Larghi
Groppa Lungh.	4.00	Corta	1	2	3	4	5	Lunga

Groppa Incl.	2.00	Inclinata	1	2	3	4	5	Controinc.
Linea Super.	3.00	Concava	1	2	3	4	5	Convessa
Arti Ant. Fro.	4.00	Cagnoli	1	2	3	4	5	Mancini
Arti Ant. Lato	3.00	Montonini	1	2	3	4	5	Arc. Av.
Arti Post. Lato	2.00	Falciati	1	2	3	4	5	Stangati
Arti Post. Diet.	3.00	Arcati Est.	1	2	3	4	5	Vaccini
Pastaia Angolo	2.00	Chiuso	1	2	3	4	5	Aperto
Unghioni Direz.	2.00	Incrociati	1	2	3	4	5	Aperti
Scheletro	2.00	Esile	1	2	3	4	5	Pesante
Pelle	3.00	Leggera.	1	2	3	4	5	Pesante
Testicoli	3.00	Poco Svil.	1	2	3	4	5	Molto Svil.

Punteggio **85.0** Qualifiche **B O M S**

PROGENIE

	N° Obs	Parti Spontanei	Parti Assistiti	Parti Cesarei
PRIMIPARE	7	85.71	14.29	0.00
PLURIPARE	23	100.00	0.00	0.00

NOTE

Toldo si pone in evidenza non solo per muscolosità e AMG, ma anche per il pedigree, costruito su una linea materna profonda e ricca di individualità importanti.

CARATTERI RECESSIVI

Seme disponibile per piani di accoppiamento ANABIC

GENEALOGIA

Fardini Rapal
IT040990017244
Nato il 01-12-2005
P.ti: 85.3 B M O B

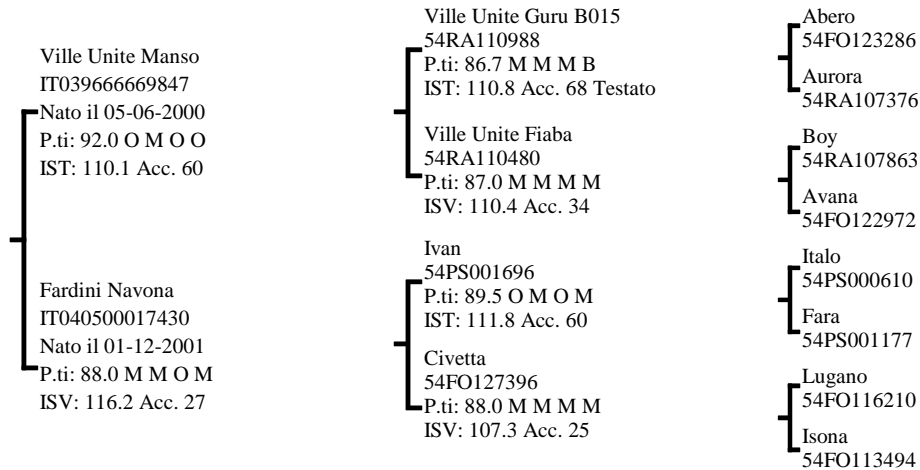

INDICI PERFORMANCE

Indice Selezione **119.8**

Indice Accrescimento **120.6**

Indice Muscolosità **112.1**

Accuratezza **52**

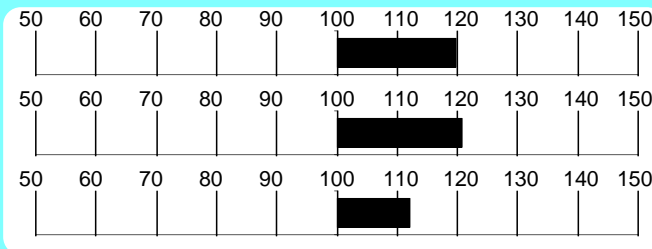

INDICI MORFOLOGIA

Muscolosità **102.1**

Dimensioni **118.1**

Finezza **106.6**

Arti e Piedi **93.4**

Morfologia **108.9**

Accuratezza **49**

RILIEVI

A.M.G. Pre-Performance **1.330** Kg

A.M.G. In Performance **1.530** Kg

Peso a **566.6** Kg

MORFOLOGIA

			1	2	3	4	5	
Garrese Largh.	4.66	Stretto						Largo
Spalla Conv.	4.00	Piatta						Convessa
Dorso Largh.	4.00	Stretto						Largo
Lombi Largh.	4.33	Stretti						Larghi
Groppa Conv.	4.00	Scarna						Convessa
Coscia Spess.	4.00	Stretta						Larga
Natica Conv.	4.33	Concava						Convessa
Natica Lung.	4.00	Corta						Lunga

			1	2	3	4	5	
Statura	4.00	Bassa						Alta
Tronco Lung.	5.00	Corto						Lungo
Torace Altezza	5.00	Non Disc.						Disceso
Torace Largh.	5.00	Stretto						Largo
Ilei Larghezza	5.00	Stretti						Larghi
Ischi Largh.	4.00	Stretti						Larghi
Groppa Lung.	4.00	Corta						Lunga

			1	2	3	4	5	
Groppa Incl.	2.00	Inclinata						Controinc.
Linea Super.	3.00	Concava						Convessa
Arti Ant. Fro.	3.00	Cagnoli						Mancini
Arti Ant. Lato	3.00	Montonini						Arc. Av.
Arti Post. Lato	3.00	Falciati						Stangati
Arti Post. Diet.	3.66	Arcati Est.						Vaccini
Pastaia Angolo	2.66	Chiuso						Aperto
Unghioni Direz.	2.33	Incrociati						Aperti
Scheletro	3.00	Esile						Pesante
Pelle	3.66	Leggera.						Pesante
Testicoli	3.33	Poco Svil.						Molto Svil.

Punteggio **85.3** Qualifiche **B M O B**

PROGENIE

	N° Obs	Parti Spontanei	Parti Assistiti	Parti Cesarei
PRIMIPARE	5	100.00	0.00	0.00
PLURIPARE	17	100.00	0.00	0.00

NOTE

Questo figlio di Manso presenta accentuate muscolosità e dimensioni, con ottimi dati in test. Il suo pedigree propone una linea femminile interessante e profonda.

CARATTERI RECESSIVI

Seme disponibile presso SEMENITALY (MO)

GENEALOGIA

Ville Unite Sethi
IT039990010103
Nato il 30-01-2006
P.ti: 86.0 M M M B

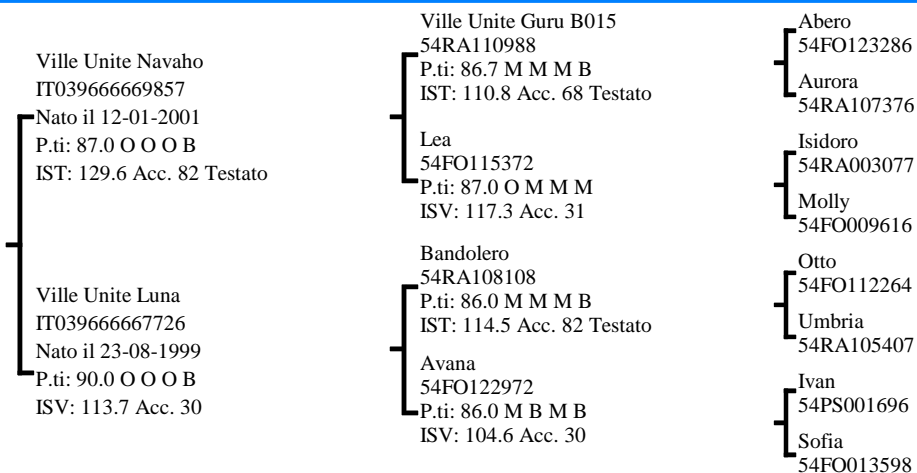

INDICI PERFORMANCE

Indice Selezione **119.5**
Indice Accrescimento **115.0**
Indice Muscolosità **117.3**
Accuratezza **67**

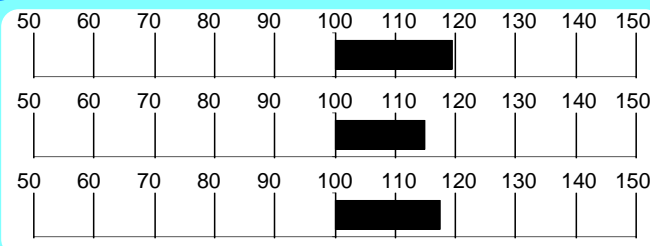

INDICI MORFOLOGIA

Muscolosità **118.3**
Dimensioni **118.9**
Finezza **109.2**
Arti e Piedi **97.4**
Morfologia **117.3**
Accuratezza **67**

RILIEVI

A.M.G. Pre-Performance **1.313** Kg

A.M.G. In Performance **1.522** Kg

Peso a 365 gg **562.9** Kg

MORFOLOGIA

Garrese Largh.	3.00	Stretto	1	2	3	4	5	Largo
Spalla Conv.	4.00	Piatta	1	2	3	4	5	Convessa
Dorso Largh.	3.00	Stretto	1	2	3	4	5	Largo
Lombi Largh.	4.00	Stretti	1	2	3	4	5	Larghi
Groppa Conv.	3.66	Scarna	1	2	3	4	5	Convessa
Coscia Spess.	3.66	Stretta	1	2	3	4	5	Larga
Natica Conv.	4.00	Concava	1	2	3	4	5	Convessa
Natica Lung.	4.00	Corta	1	2	3	4	5	Lunga

Statura	4.00	Bassa	1	2	3	4	5	Alta
Tronco Lung.	3.66	Corto	1	2	3	4	5	Lungo
Torace Altezza	3.00	Non Disc.	1	2	3	4	5	Disceso
Torace Largh.	4.00	Stretto	1	2	3	4	5	Largo
Ilei Larghezza	4.00	Stretti	1	2	3	4	5	Larghi
Ischi Largh.	5.00	Stretti	1	2	3	4	5	Larghi
Groppa Lung.	4.00	Corta	1	2	3	4	5	Lunga

Groppa Incl.	3.00	Inclinata	1	2	3	4	5	Controinc.
Linea Super.	2.00	Concava	1	2	3	4	5	Convessa
Arti Ant. Fro.	3.00	Cagnoli	1	2	3	4	5	Mancini
Arti Ant. Lato	3.00	Montonini	1	2	3	4	5	Arc. Av.
Arti Post. Lato	2.00	Falciati	1	2	3	4	5	Stangati
Arti Post. Diet.	3.00	Arcati Est.	1	2	3	4	5	Vaccini
Pastaio Angolo	2.66	Chiuso	1	2	3	4	5	Aperto
Unghioni Direz.	3.00	Incrociati	1	2	3	4	5	Aperti
Scheletro	2.33	Esile	1	2	3	4	5	Pesante
Pelle	3.33	Leggera.	1	2	3	4	5	Pesante
Testicoli	2.33	Poco Svil.	1	2	3	4	5	Molto Svil.

Punteggio **86.0** Qualifiche **M M M B**

PROGENIE

	N° Obs	Parti Spontanei	Parti Assistiti	Parti Cesarei
PRIMIPARE	29	96.55	3.45	0.00
PLURIPARE	204	96.06	3.45	0.49

NOTE

Questo figlio di Navaho tipico e vigoroso presenta ottimi dati in test. Si distingue per il pedigree ricco di forti individualità femminili.

CARATTERI RECESSIVI

Seme disponibile presso SEMENITALY (MO)

GENEALOGIA

Fardini Pilota
IT040990002517
Nato il 01-12-2003
P.ti: 83.0 M O M S

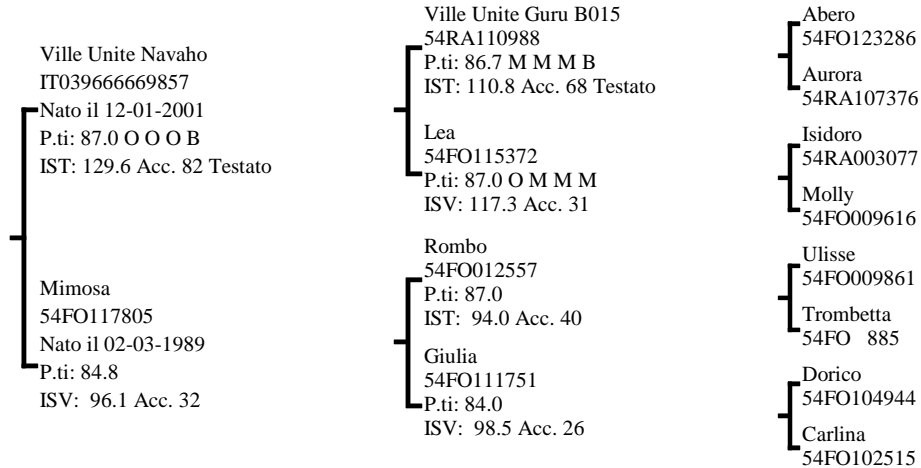

INDICI PERFORMANCE

Indice Selezione **119.4**

Indice Accrescimento **109.6**

Indice Muscolosità **122.5**

Accuratezza **54**



INDICI MORFOLOGIA

Muscolosità **98.9**

Dimensioni **126.8**

Finezza **110.0**

Arti e Piedi **107.7**

Morfologia **109.5**

Accuratezza **78**

RILIEVI

A.M.G. Pre-Performance **Kg 1.404**

A.M.G. In Performance **Kg 1.689**

Peso a 365 gg **Kg 599.0**

MORFOLOGIA

			1	2	3	4	5	
Garrese Largh.	4.66	Stretto						Largo
Spalla Conv.	3.66	Piatta						Convessa
Dorso Largh.	4.33	Stretto						Largo
Lombi Largh.	4.66	Stretti						Larghi
Groppa Conv.	4.00	Scarna						Convessa
Coscia Spess.	4.33	Stretta						Larga
Natica Conv.	4.66	Concava						Convessa
Natica Lungh.	4.33	Corta						Lunga

			1	2	3	4	5	
Statura	5.00	Bassa						Alta
Tronco Lungh.	3.00	Corto						Lungo
Torace Altezza	4.00	Non Disc.						Disceso
Torace Largh.	4.00	Stretto						Largo
Ilei Larghezza	5.00	Stretti						Larghi
Ischi Largh.	5.00	Stretti						Larghi
Groppa Lungh.	2.00	Corta						Lunga

			1	2	3	4	5	
Groppa Incl.	2.66	Inclinata						Controinc.
Linea Super.	3.00	Concava						Convessa
Arti Ant. Fro.	4.00	Cagnoli						Mancini
Arti Ant. Lato	3.00	Montonini						Arc. Av.
Arti Post. Lato	3.00	Falciati						Stangati
Arti Post. Diet.	3.00	Arcati Est.						Vaccini
Pastaia Angolo	2.66	Chiuso						Aperto
Ungcioni Direz.	2.00	Incrociati						Aperti
Scheletro	2.66	Esile						Pesante
Pelle	3.00	Leggera.						Pesante
Testicoli	3.00	Poco Svil.						Molto Svil.

Punteggio **83.0** Qualifiche **M O M S**

PROGENIE

	N° Obs	Parti Spontanei	Parti Assistiti	Parti Cesarei
PRIMIPARE	17	100.00	0.00	0.00
PLURIPARE	173	99.42	0.00	0.58

NOTE

Interessante in Pilota la composizione inusuale del pedigree, (Navaho x Rombo x Dorico), abbinata all'elevato IST e alla morfologia equilibrata.

CARATTERI RECESSIVI

Seme disponibile presso SEMENITALY (MO)

GENEALOGIA

Fardini Sibol
IT040990017267
Nato il 04-03-2006
P.ti: 83.0 S M M B

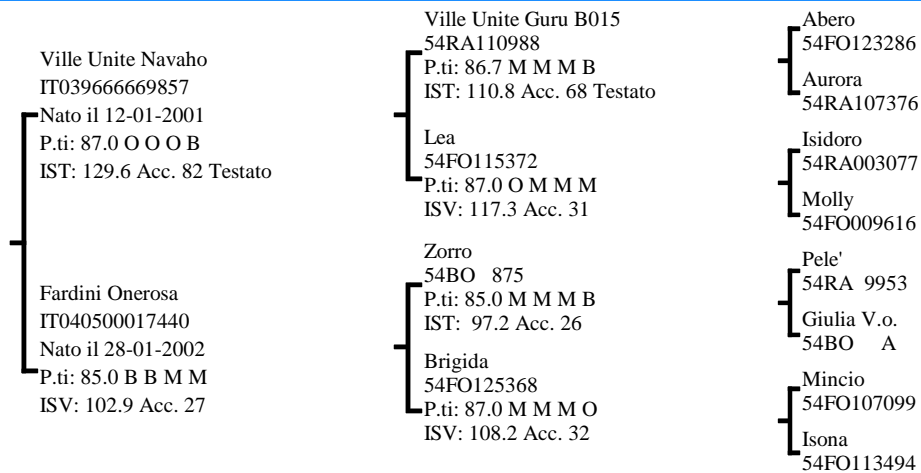

INDICI PERFORMANCE

Indice Selezione **119.1**

Indice Accrescimento **115.8**

Indice Muscolosità **115.7**

Accuratezza **55**

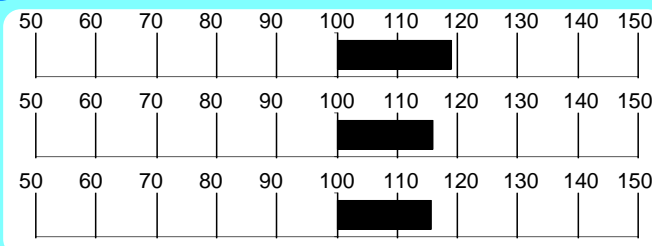

INDICI MORFOLOGIA

Muscolosità **119.5**

Dimensioni **115.6**

Finezza **106.8**

Arti e Piedi **99.9**

Morfologia **116.0**

Accuratezza **53**

RILIEVI

A.M.G. Pre-Performance **1.175** Kg

A.M.G. In Performance **1.815** Kg

Peso a **561.3** Kg

MORFOLOGIA

			1	2	3	4	5	
Garrese Largh.	5.00	Stretto						Largo
Spalla Conv.	5.00	Piatta						Convessa
Dorso Largh.	4.00	Stretto						Largo
Lombi Largh.	5.00	Stretti						Larghi
Groppa Conv.	4.00	Scarna						Convessa
Coscia Spess.	4.00	Stretta						Larga
Natica Conv.	4.50	Concava						Convessa
Natica Lung.	4.00	Corta						Lunga

			1	2	3	4	5	
Statura	3.00	Bassa						Alta
Tronco Lung.	5.00	Corto						Lungo
Torace Altezza	5.00	Non Disc.						Disceso
Torace Largh.	5.00	Stretto						Largo
Ilei Larghezza	5.00	Stretti						Larghi
Ischi Largh.	5.00	Stretti						Larghi
Groppa Lung.	4.00	Corta						Lunga

			1	2	3	4	5	
Groppa Incl.	3.00	Inclinata						Controinc.
Linea Super.	3.00	Concava						Convessa
Arti Ant. Fro.	4.00	Cagnoli						Mancini
Arti Ant. Lato	3.00	Montonini						Arc. Av.
Arti Post. Lato	3.00	Falciati						Stangati
Arti Post. Diet.	3.00	Arcati Est.						Vaccini
Pastaio Angolo	2.00	Chiuso						Aperto
Unghioni Direz.	3.00	Incrociati						Aperti
Scheletro	2.00	Esile						Pesante
Pelle	4.00	Leggera.						Pesante
Testicoli	5.00	Poco Svil.						Molto Svil.

Punteggio **83.0** Qualifiche **S** Muscolosità **M** Dimensioni **M** Arti e Struttura **B**

PROGENIE

	N° Obs	Parti Spontanei	Parti Assistiti	Parti Cesarei
PRIMIPARE	6	100.00	0.00	0.00
PLURIPARE	27	100.00	0.00	0.00

NOTE

Sibol è un figlio di V.U. Navaho con ottimi risultati in test e propone un pedigree aperto in linea femminile. La madre, figlia di Zorro è frutto del piano di recupero per le linee genetiche meno rappresentate.

CARATTERI RECESSIVI

Seme disponibile presso IST. NAZ. F.A. BOLOGNA

GENEALOGIA

Fardini Ritmo
IT040990017211
Nato il 22-05-2005
P.ti: 85.3 B M O B

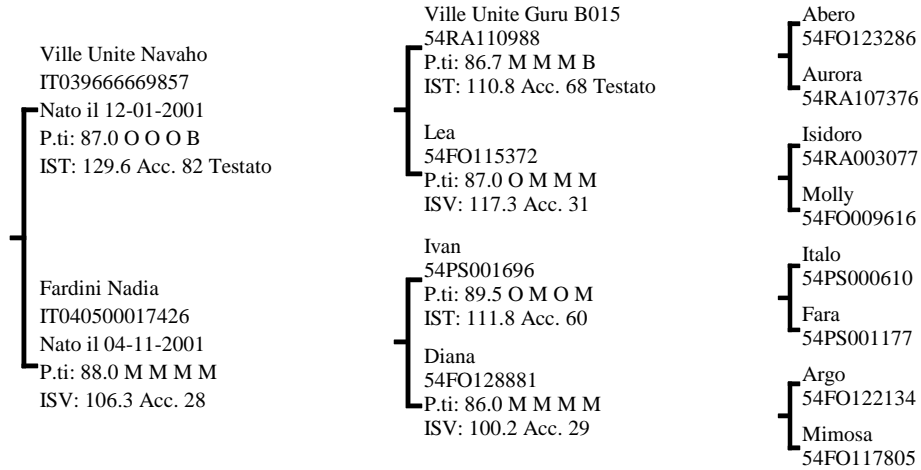

INDICI PERFORMANCE

Indice Selezione **118.5**
Indice Accrescimento **109.8**
Indice Muscolosità **120.7**
Accuratezza **56**

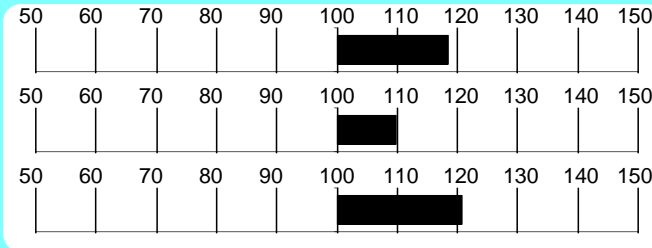

INDICI MORFOLOGIA

Muscolosità **119.5**
Dimensioni **108.6**
Finezza **101.9**
Arti e Piedi **107.3**
Morfologia **112.6**
Accuratezza **56**

RILIEVI

A.M.G. Pre-Performance **1.385** Kg

A.M.G. In Performance **1.713** Kg

Peso a **595.5** Kg

MORFOLOGIA

			1	2	3	4	5	
Garrese Largh.	4.00	Stretto			█	█	█	Largo
Spalla Conv.	4.00	Piatta			█	█	█	Convessa
Dorso Largh.	4.00	Stretto			█	█	█	Largo
Lombi Largh.	4.33	Stretti			█	█	█	Larghi
Groppa Conv.	4.00	Scarna			█	█	█	Convessa
Coscia Spess.	4.33	Stretta			█	█	█	Larga
Natica Conv.	4.66	Concava			█	█	█	Convessa
Natica Lung.	3.33	Corta			█			Lunga

			1	2	3	4	5	
Statura	3.00	Bassa			█	█	█	Alta
Tronco Lung.	5.00	Corto			█	█	█	Lungo
Torace Altezza	3.00	Non Disc.			█	█	█	Disceso
Torace Largh.	5.00	Stretto			█	█	█	Largo
Ilei Larghezza	5.00	Stretti			█	█	█	Larghi
Ischi Largh.	5.00	Stretti			█	█	█	Larghi
Groppa Lung.	5.00	Corta			█			Lunga

			1	2	3	4	5	
Groppa Incl.	2.66	Inclinata			█			Controinc.
Linea Super.	3.00	Concava						Convessa
Arti Ant. Fro.	3.00	Cagnoli						Mancini
Arti Ant. Lato	3.00	Montonini						Arc. Av.
Arti Post. Lato	2.66	Falciati			█			Stangati
Arti Post. Diet.	2.66	Arcati Est.			█			Vaccini
Pastaia Angolo	2.66	Chiuso			█			Aperto
Unghioni Direz.	2.33	Incrociati			█			Aperti
Scheletro	2.66	Esile			█			Pesante
Pelle	2.66	Leggera.			█			Pesante
Testicoli	3.00	Poco Svil.						Molto Svil.

Punteggio **85.3** Qualifiche **B M O B**

PROGENIE

	N° Obs	Parti Spontanei	Parti Assistiti	Parti Cesarei
PRIMIPARE	12	100.00	0.00	0.00
PLURIPARE	52	100.00	0.00	0.00

NOTE

Ritmo, soggetto muscoloso, con ampi diametri trasversali, presenta un IST piuttosto elevato. La madre Nadia è una figlia di Ivan e origina da una famiglia di particolare vigore.

CARATTERI RECESSIVI

Seme disponibile presso SEMENITALY (MO)

GENEALOGIA

La Fattoria Tuono
IT039990011279
Nato il 27-03-2007
P.ti: 85.0 B O O B

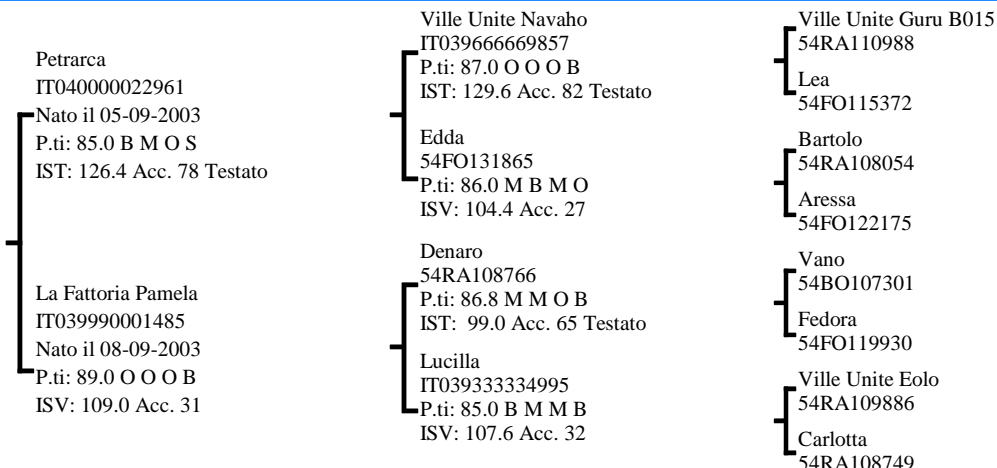

INDICI PERFORMANCE

Indice Selezione **117.9**
Indice Accrescimento **104.6**
Indice Muscolosità **125.0**
Accuratezza **55**

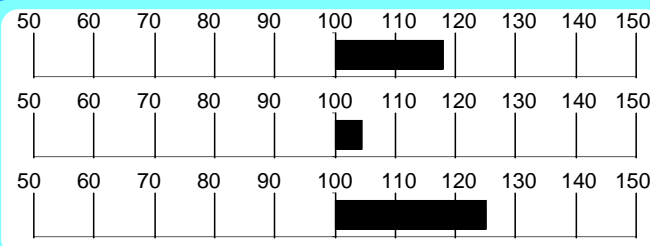

INDICI MORFOLOGIA

Muscolosità **119.4**
Dimensioni **120.6**
Finezza **97.3**
Arti e Piedi **111.2**
Morfologia **116.3**
Accuratezza **52**

RILIEVI

A.M.G. Pre-Performance **1.571** Kg

A.M.G. In Performance **1.348** Kg

Peso a 365 gg **598.9** Kg

MORFOLOGIA

			1	2	3	4	5	
Garrese Largh.	4.50	Stretto						Largo
Spalla Conv.	4.50	Piatta						Convessa
Dorso Largh.	5.00	Stretto						Largo
Lombi Largh.	5.00	Stretti						Larghi
Groppa Conv.	5.00	Scarna						Convessa
Coscia Spess.	5.00	Stretta						Larga
Natica Conv.	5.00	Concava						Convessa
Natica Lung.	4.50	Corta						Lunga

			1	2	3	4	5	
Statura	4.00	Bassa						Alta
Tronco Lung.	5.00	Corto						Lungo
Torace Altezza	5.00	Non Disc.						Disceso
Torace Largh.	5.00	Stretto						Largo
Ilei Larghezza	5.00	Stretti						Larghi
Ischi Largh.	5.00	Stretti						Larghi
Groppa Lung.	5.00	Corta						Lunga

			1	2	3	4	5	
Groppa Incl.	2.50	Inclinata						Controinc.
Linea Super.	3.00	Concava						Convessa
Arti Ant. Fro.	3.50	Cagnoli						Mancini
Arti Ant. Lato	3.00	Montonini						Arc. Av.
Arti Post. Lato	2.00	Falciati						Stangati
Arti Post. Diet.	3.00	Arcati Est.						Vaccini
Pastaio Angolo	2.00	Chiuso						Aperto
Ungcioni Direz.	2.50	Incrociati						Aperti
Scheletro	3.00	Esile						Pesante
Pelle	4.00	Leggera.						Pesante
Testicoli	3.50	Poco Svil.						Molto Svil.

Punteggio **85.0** Qualifiche **B O O B**

PROGENIE

	N° Obs	Parti Spontanei	Parti Assistiti	Parti Cesarei
PRIMIPARE	2	100.00	0.00	0.00
PLURIPARE	32	100.00	0.00	0.00

NOTE

Soggetto di spiccata muscolosità, con ampi diametri trasversali, Tuono propone elevati indici di Muscolosità e dimensioni. Questo figlio di Petrarca su madre denaro combina nel pedigree forti individualità.

CARATTERI RECESSIVI

Seme disponibile per piani di accoppiamento ANABIC

GENEALOGIA

La Viola Severino
IT039990008023
Nato il 08-03-2006
P.ti: 85.0 B O O S

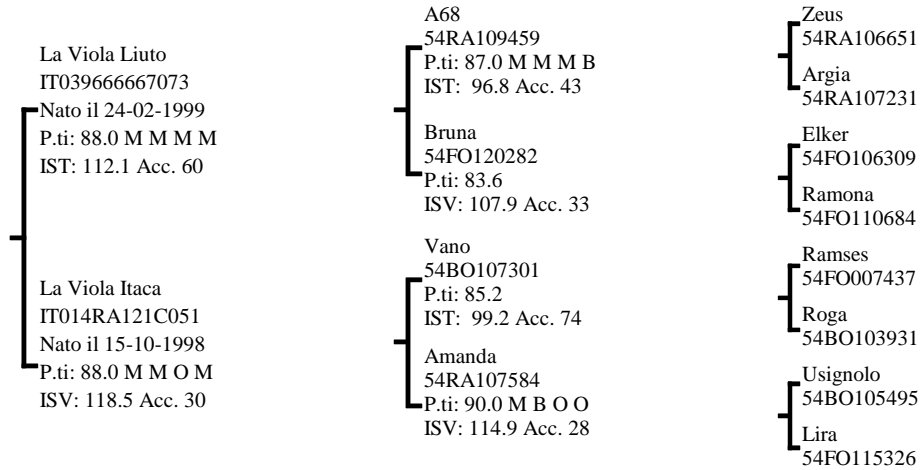

INDICI PERFORMANCE

Indice Selezione **117.3**

Indice Accrescimento **110.5**

Indice Muscolosità **118.1**

Accuratezza 56

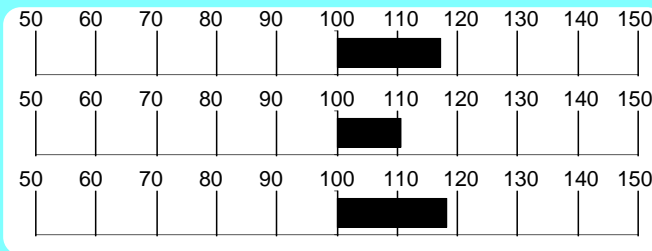

INDICI MORFOLOGIA

Muscolosità **113.3**

Dimensioni **84.6**

Finezza **71.4**

Arti e Piedi **117.8**

Morfologia **98.3**

Accuratezza 55

RILIEVI

A.M.G. Pre-Performance Kg **1.318**

A.M.G. In Performance Kg **1.635**

Peso a 365 gg Kg **584.3**

MORFOLOGIA

Garrese Largh.	5.00	Stretto	1	2	3	4	5	Largo
Spalla Conv.	4.00	Piatta						Convessa
Dorso Largh.	5.00	Stretto						Largo
Lombi Largh.	5.00	Stretti						Larghi
Groppa Conv.	5.00	Scarna						Convessa
Coscia Spess.	5.00	Stretta						Larga
Natica Conv.	5.00	Concava						Convessa
Natica Lungh.	4.00	Corta						Lunga

Statura	4.00	Bassa	1	2	3	4	5	Alta
Tronco Lungh.	5.00	Corto						Lungo
Torace Altezza	5.00	Non Disc.						Disceso
Torace Largh.	5.00	Stretto						Largo
Ilei Larghezza	5.00	Stretti						Larghi
Ischi Largh.	5.00	Stretti						Larghi
Groppa Lungh.	5.00	Corta						Lunga

Groppa Incl.	3.00	Inclinata	1	2	3	4	5	Controinc.
Linea Super.	3.00	Concava						Convessa
Arti Ant. Fro.	4.00	Cagnoli						Mancini
Arti Ant. Lato	3.00	Montonini						Arc. Av.
Arti Post. Lato	2.00	Falciati						Stangati
Arti Post. Diet.	2.00	Arcati Est.						Vaccini
Pastaia Angolo	3.00	Chiuso						Aperto
Ungcioni Direz.	4.00	Incrociati						Aperti
Scheletro	3.00	Esile						Pesante
Pelle	4.00	Leggera.						Pesante
Testicoli	4.00	Poco Svil.						Molto Svil.

Punteggio **85.0** Qualifiche **B** Muscolosità **0** Dimensioni **0** Arti e Struttura **S**

PROGENIE

	N° Obs	Parti Spontanei	Parti Assistiti	Parti Cesarei
PRIMIPARE	13	100.00	0.00	0.00
PLURIPARE	45	95.45	4.55	0.00

NOTE

Soggetto muscoloso e distinto, Severino presenta ottimi dati in prova e propone un pedigree solido e basato su Ramona e Roga, vacche di fondazione dell'allevamento La Viola.

CARATTERI RECESSIVI

Seme disponibile presso Centro Tori Chiacchierini

GENEALOGIA

Gimondi
54RA110950
Nato il 29-10-1997
P.ti: 84.3 S O M B

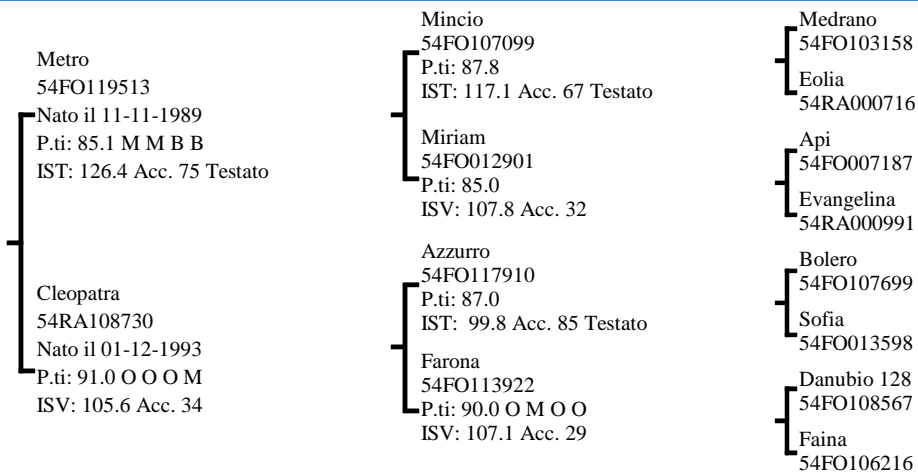

INDICI PERFORMANCE

Indice Selezione **116.5**

Indice Accrescimento **114.9**

Indice Muscolosità **112.5**

Accuratezza **61**

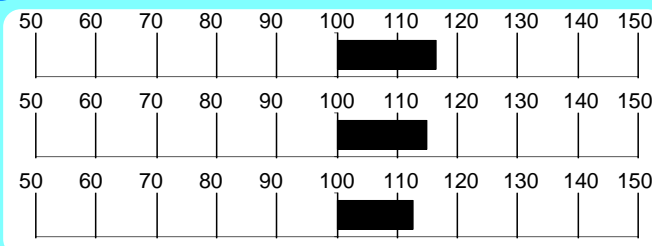

INDICI MORFOLOGIA

Muscolosità **103.5**

Dimensioni **99.5**

Finezza **108.8**

Arti e Piedi **117.7**

Morfologia **99.3**

Accuratezza **86**

RILIEVI

A.M.G. Pre-Performance **1.500** Kg

A.M.G. In Performance **1.812** Kg

Peso a **640.5** Kg

MORFOLOGIA

Garrese Largh.	5.00	Stretto	1	2	3	4	5	Largo
Spalla Conv.	3.66	Piatta						Convessa
Dorso Largh.	4.66	Stretto						Largo
Lombi Largh.	4.66	Stretti						Larghi
Groppa Conv.	4.33	Scarna						Convessa
Coscia Spess.	5.00	Stretta						Larga
Natica Conv.	5.00	Concava						Convessa
Natica Lungh.	4.33	Corta						Lunga

Statura	3.00	Bassa	1	2	3	4	5	Alta
Tronco Lungh.	4.00	Corto						Lungo
Torace Altezza	3.33	Non Disc.						Disceso
Torace Largh.	4.00	Stretto						Largo
Ilei Larghezza	4.00	Stretti						Larghi
Ischi Largh.	4.00	Stretti						Larghi
Groppa Lungh.	4.00	Corta						Lunga

Groppa Incl.	3.00	Inclinata	1	2	3	4	5	Controinc.
Linea Super.	3.00	Concava						Convessa
Arti Ant. Fro.	3.66	Cagnoli						Mancini
Arti Ant. Lato	3.00	Montonini						Arc. Av.
Arti Post. Lato	3.00	Falciati						Stangati
Arti Post. Diet.	3.00	Arcati Est.						Vaccini
Pastaia Angolo	2.33	Chiuso						Aperto
Unghioni Direz.	2.66	Incrociati						Aperti
Scheletro	4.00	Esile						Pesante
Pelle	4.33	Leggera.						Pesante
Testicoli	3.33	Poco Svil.						Molto Svil.

Punteggio **84.3** Qualifiche **S O M B**

PROGENIE

	N° Obs	Parti Spontanei	Parti Assistiti	Parti Cesarei
PRIMIPARE	45	100.00	0.00	0.00
PLURIPARE	220	100.00	0.00	0.00

NOTE

Vigoroso figlio di Metro, con due nonne Ottimo in linea materna, propone un elevatissimo IST e forte accrescimento.

CARATTERI RECESSIVI

Seme disponibile presso SEMENITALY (MO)

GENEALOGIA

Torero
IT040990024521
Nato il 10-02-2007
P.ti: 85.3 M O M B

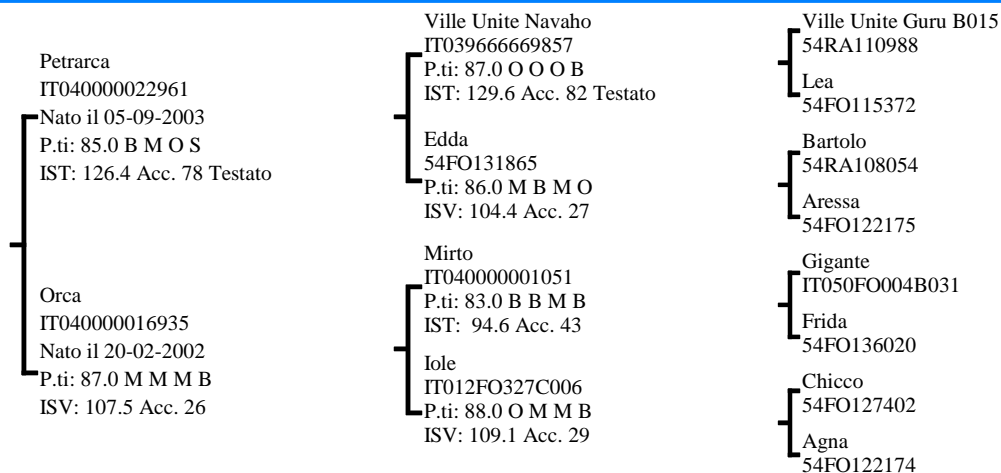

INDICI PERFORMANCE

Indice Selezione **116.4**

Indice Accrescimento **106.0**

Indice Muscolosità **121.2**

Accuratezza **55**

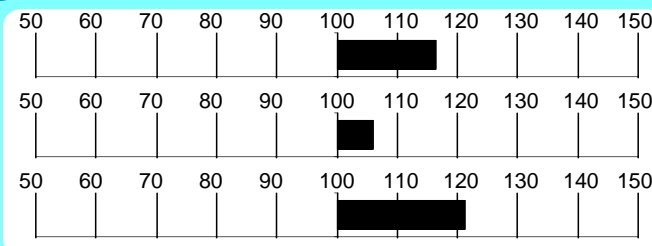

INDICI MORFOLOGIA

Muscolosità **120.3**

Dimensioni **111.3**

Finezza **82.6**

Arti e Piedi **88.1**

Morfologia **115.2**

Accuratezza **49**

RILIEVI

A.M.G. Pre-Performance **1.437** Kg

A.M.G. In Performance **1.472** Kg

Peso a 365 gg **570.8** Kg

MORFOLOGIA

			1	2	3	4	5	
Garrese Largh.	4.00	Stretto						Largo
Spalla Conv.	4.33	Piatta						Convessa
Dorso Largh.	4.00	Stretto						Largo
Lombi Largh.	5.00	Stretti						Larghi
Groppa Conv.	4.66	Scarna						Convessa
Coscia Spess.	4.66	Stretta						Larga
Natica Conv.	5.00	Concava						Convessa
Natica Lungh.	4.66	Corta						Lunga

			1	2	3	4	5	
Statura	3.33	Bassa						Alta
Tronco Lungh.	4.33	Corto						Lungo
Torace Altezza	4.00	Non Disc.						Disceso
Torace Largh.	4.66	Stretto						Largo
Ilei Larghezza	5.00	Stretti						Larghi
Ischi Largh.	5.00	Stretti						Larghi
Groppa Lungh.	3.33	Corta						Lunga

			1	2	3	4	5	
Groppa Incl.	3.00	Inclinata						Controinc.
Linea Super.	2.66	Concava						Convessa
Arti Ant. Fro.	3.00	Cagnoli						Mancini
Arti Ant. Lato	3.00	Montonini						Arc. Av.
Arti Post. Lato	2.00	Falciati						Stangati
Arti Post. Diet.	2.33	Arcati Est.						Vaccini
Pastaio Angolo	3.00	Chiuso						Aperto
Unghioni Direz.	3.00	Incrociati						Aperti
Scheletro	3.33	Esile						Pesante
Pelle	4.66	Leggera.						Pesante
Testicoli	4.00	Poco Svil.						Molto Svil.

Punteggio **85.3** Qualifiche **M O M B**

PROGENIE

N° Parti Parti Parti
Obs Spontanei Assistiti Cesarei

PRIMIPARE
PLURIPARE

NOTE

Torero, tipico e muscoloso, con buona taglia, è figlio di Petrarca e di Orca, una Gigante x Chicco dal pedigree aperto in cui spicca anche Edda, una delle migliori figlie di Bartolo.

CARATTERI RECESSIVI

Seme disponibile per piani di accoppiamento ANABIC

GENEALOGIA

Fardini Igor
IT050FO007C001
Nato il 08-01-1998
P.ti: 85.0 B M M B

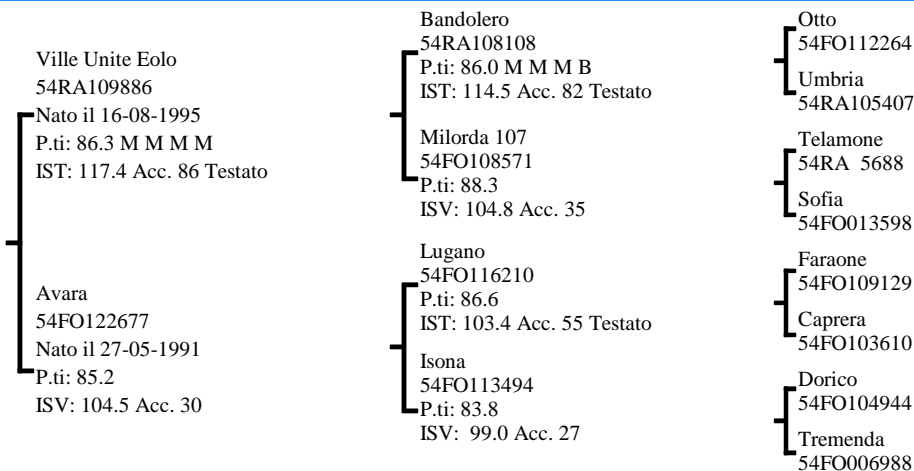

INDICI PERFORMANCE

Indice Selezione **115.2**

Indice Accrescimento **106.8**

Indice Muscolosità **118.4**

Accuratezza 58



INDICI MORFOLOGIA

Muscolosità **94.6**

Dimensioni **111.0**

Finezza **112.5**

Arti e Piedi **91.7**

Morfologia **102.3**

Accuratezza 82

RILIEVI

A.M.G. Pre-Performance Kg **1.395**

A.M.G. In Performance Kg **1.549**

Peso a 365 gg Kg **578.4**

MORFOLOGIA

			1	2	3	4	5	
Garrese Largh.	4.00	Stretto						Largo
Spalla Conv.	4.00	Piatta						Convessa
Dorso Largh.	4.33	Stretto						Largo
Lombi Largh.	4.33	Stretti						Larghi
Groppa Conv.	4.33	Scarna						Convessa
Coscia Spess.	4.66	Stretta						Larga
Natica Conv.	4.33	Concava						Convessa
Natica Lungh.	3.66	Corta						Lunga

			1	2	3	4	5	
Statura	3.00	Bassa						Alta
Tronco Lungh.	5.00	Corto						Lungo
Torace Altezza	3.00	Non Disc.						Disceso
Torace Largh.	3.00	Stretto						Largo
Ilei Larghezza	5.00	Stretti						Larghi
Ischi Largh.	4.00	Stretti						Larghi
Groppa Lungh.	4.00	Corta						Lunga

			1	2	3	4	5	
Groppa Incl.	2.00	Inclinata						Controinc.
Linea Super.	3.00	Concava						Convessa
Arti Ant. Fro.	3.00	Cagnoli						Mancini
Arti Ant. Lato	3.00	Montonini						Arc. Av.
Arti Post. Lato	2.00	Falciati						Stangati
Arti Post. Diet.	3.00	Arcati Est.						Vaccini
Pastaio Angolo	3.00	Chiuso						Aperto
Unghioni Direz.	2.66	Incrociati						Aperti
Scheletro	3.00	Esile						Pesante
Pelle	3.00	Leggera.						Pesante
Testicoli	3.66	Poco Svil.						Molto Svil.

Punteggio **85.0** Qualifiche **B** Muscolosità **M** Dimensioni **M** Arti e Struttura **B**

PROGENIE

	N° Obs	Parti Spontanei	Parti Assistiti	Parti Cesarei
PRIMIPARE	28	96.43	3.57	0.00
PLURIPARE	188	97.86	1.07	1.07

NOTE

IST elevatissimo e morfologia equilibrata, sono peculiari di questo figlio di V.U.Eolo, da una madre corretta della linea Marcone.

CARATTERI RECESSIVI

Seme disponibile presso SEMENITALY (MO)

GENEALOGIA

Fardini Nivan
IT040500017431
Nato il 02-12-2001
P.ti: 85.6 B M M B

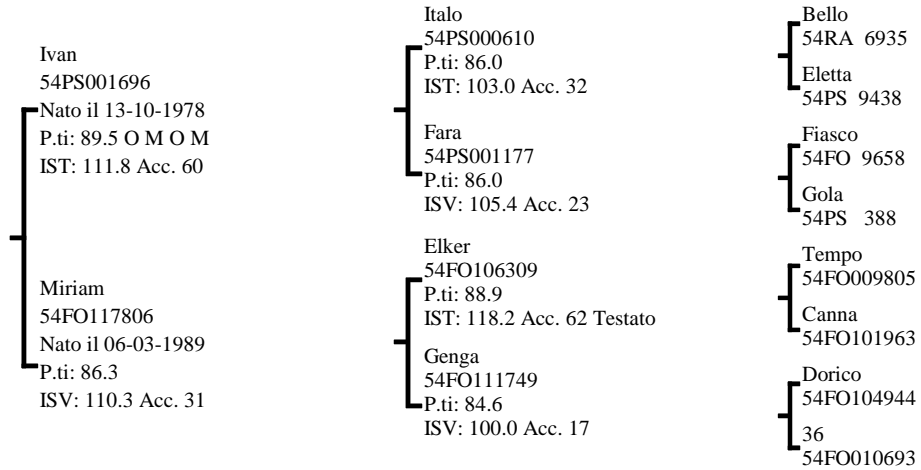

INDICI PERFORMANCE

Indice Selezione **114.4**

Indice Accrescimento **110.3**

Indice Muscolosità **113.5**

Accuratezza **52**



INDICI MORFOLOGIA

Muscolosità **94.9**

Dimensioni **87.9**

Finezza **84.7**

Arti e Piedi **93.4**

Morfologia **93.2**

Accuratezza **74**

RILIEVI

A.M.G. Pre-Performance **1.281** Kg

A.M.G. In Performance **1.464** Kg

Peso a **552.3** Kg

MORFOLOGIA

			1	2	3	4	5	
Garrese Largh.	4.00	Stretto			█	█		Largo
Spalla Conv.	4.00	Piatta			█	█		Convessa
Dorso Largh.	4.00	Stretto			█	█		Largo
Lombi Largh.	5.00	Stretti			█	█	█	Larghi
Groppa Conv.	4.00	Scarna			█	█		Convessa
Coscia Spess.	4.33	Stretta			█	█	█	Larga
Natica Conv.	4.00	Concava			█	█		Convessa
Natica Lungh.	4.00	Corta			█	█		Lunga

			1	2	3	4	5	
Statura	3.00	Bassa			█	█		Alta
Tronco Lungh.	5.00	Corto			█	█	█	Lungo
Torace Altezza	3.00	Non Disc.			█	█		Disceso
Torace Largh.	5.00	Stretto			█	█	█	Largo
Ilei Larghezza	4.00	Stretti			█	█		Larghi
Ischi Largh.	4.00	Stretti			█	█		Larghi
Groppa Lungh.	3.00	Corta			█	█		Lunga

			1	2	3	4	5	
Groppa Incl.	3.00	Inclinata			█	█		Controinc.
Linea Super.	2.00	Concava			█	█		Convessa
Arti Ant. Fro.	3.00	Cagnoli			█	█		Mancini
Arti Ant. Lato	2.33	Montonini			█	█		Arc. Av.
Arti Post. Lato	3.00	Falciati			█	█		Stangati
Arti Post. Diet.	2.33	Arcati Est.			█	█		Vaccini
Pastaia Angolo	3.00	Chiuso			█	█		Aperto
Unghioni Direz.	3.00	Incrociati			█	█		Aperti
Scheletro	3.00	Esile			█	█		Pesante
Pelle	3.66	Leggera.			█	█	█	Pesante
Testicoli	4.66	Poco Svil.			█	█	█	Molto Svil.

Punteggio **85.6**

Qualifiche **B** Muscolosità **M** Dimensioni **M** Arti e Struttura **B**

PROGENIE

	N° Obs	Parti Spontanei	Parti Assistiti	Parti Cesarei
PRIMIPARE	34	97.06	2.94	0.00
PLURIPARE	162	95.06	4.94	0.00

NOTE

Primo prodotto del piano di recupero per le linee genetiche della razza Romagnola a risultare idoneo per la F.A., Nivan è figlio di Ivan dalla migliore famiglia dell'allevamento Fardini.

CARATTERI RECESSIVI

Seme disponibile per piani di accoppiamento ANABIC

GENEALOGIA

Fardini Nadir
IT040500011945
Nato il 06-01-2001
P.ti: 84.6 S M O B

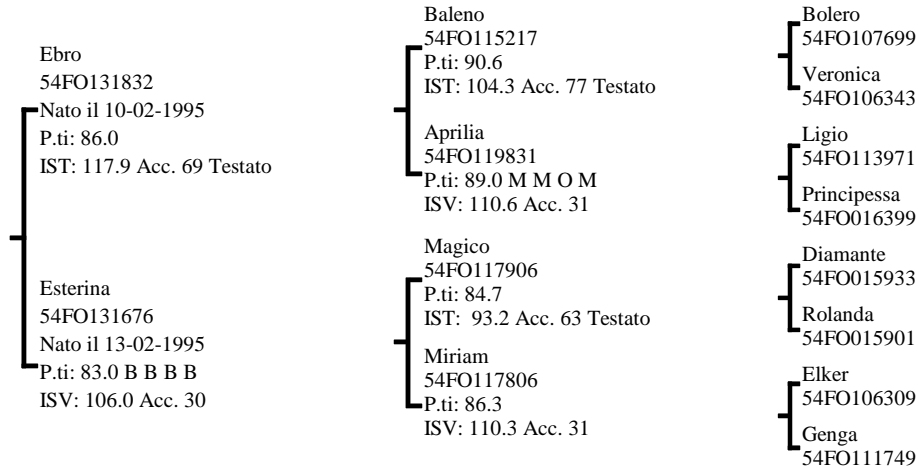

INDICI PERFORMANCE

Indice Selezione **113.8**

Indice Accrescimento **111.2**

Indice Muscolosità **111.7**

Accuratezza 56



INDICI MORFOLOGIA

Muscolosità **111.7**

Dimensioni **102.6**

Finezza **80.1**

Arti e Piedi **95.4**

Morfologia **107.5**

Accuratezza 75

RILIEVI

A.M.G. Pre-Performance Kg **1.486**

A.M.G. In Performance Kg **1.586**

Peso a 365 gg Kg **611.3**

MORFOLOGIA

			1	2	3	4	5	
Garrese Largh.	4.00	Stretto			█	█		Largo
Spalla Conv.	4.00	Piatta			█	█		Convessa
Dorso Largh.	3.66	Stretto			█	█		Largo
Lombi Largh.	4.00	Stretti			█	█		Larghi
Groppa Conv.	4.00	Scarna			█	█		Convessa
Coscia Spess.	4.66	Stretta			█	█		Larga
Natica Conv.	4.00	Concava			█	█		Convessa
Natica Lungh.	4.66	Corta			█	█		Lunga

			1	2	3	4	5	
Statura	5.00	Bassa			█	█		Alta
Tronco Lungh.	5.00	Corto			█	█		Lungo
Torace Altezza	4.00	Non Disc.			█	█		Disceso
Torace Largh.	5.00	Stretto			█	█		Largo
Ilei Larghezza	5.00	Stretti			█	█		Larghi
Ischi Largh.	5.00	Stretti			█	█		Larghi
Groppa Lungh.	5.00	Corta			█	█		Lunga

			1	2	3	4	5	
Groppa Incl.	2.66	Inclinata			█			Controinc.
Linea Super.	3.00	Concava						Convessa
Arti Ant. Fro.	4.00	Cagnoli			█	█		Mancini
Arti Ant. Lato	3.00	Montonini						Arc. Av.
Arti Post. Lato	3.00	Falciati						Stangati
Arti Post. Diet.	3.00	Arcati Est.						Vaccini
Pastaia Angolo	3.00	Chiuso						Aperto
Unghioni Direz.	3.00	Incrociati						Aperti
Scheletro	5.00	Esile			█	█		Pesante
Pelle	5.00	Leggera.			█	█		Pesante
Testicoli	4.00	Poco Svil.			█	█		Molto Svil.

Punteggio **84.6** Qualifiche **S M O B**

PROGENIE

	N° Obs	Parti Spontanei	Parti Assistiti	Parti Cesarei
PRIMIPARE	30	96.67	3.33	0.00
PLURIPARE	80	98.75	1.25	0.00

NOTE

Grande taglia ed elevati indici in test contraddistinguono questo figlio di Ebro dalla famiglia di Miriam.

CARATTERI RECESSIVI

Seme disponibile presso SEMENITALY (MO)

GENEALOGIA

Rambo
IT037990020008
Nato il 18-02-2005
P.ti: 84.0 B B O S

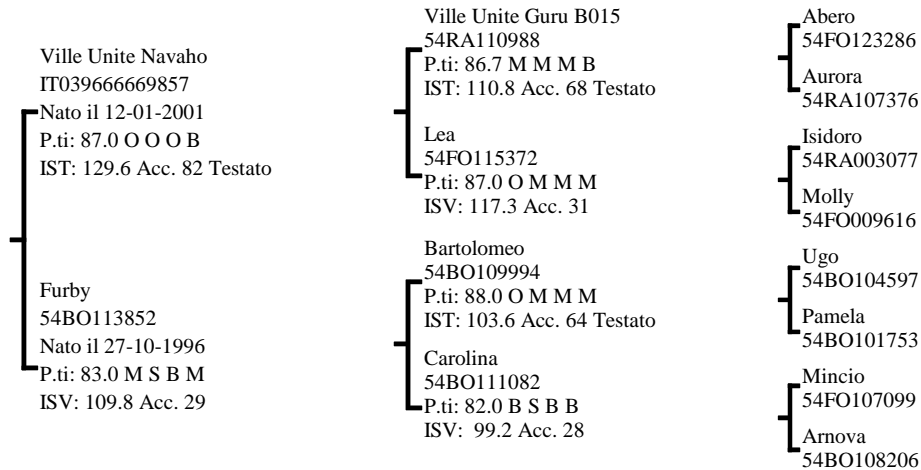

INDICI PERFORMANCE

Indice Selezione **113.6**

Indice Accrescimento **113.3**

Indice Muscolosità **109.3**

Accuratezza **56**

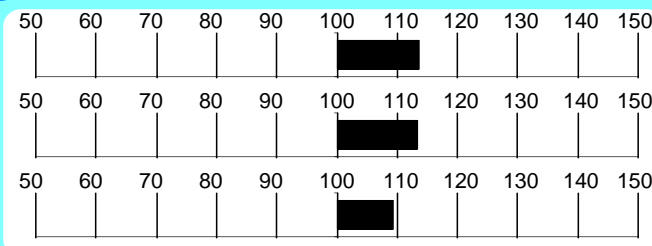

INDICI MORFOLOGIA

Muscolosità **126.6**

Dimensioni **120.0**

Finezza **89.0**

Arti e Piedi **114.3**

Morfologia **119.7**

Accuratezza **60**

RILIEVI

A.M.G. Pre-Performance **1.406** Kg

A.M.G. In Performance **1.416** Kg

Peso a **546.6** Kg

MORFOLOGIA

			1	2	3	4	5	
Garrese Largh.	3.00	Stretto						Largo
Spalla Conv.	2.66	Piatta						Convessa
Dorso Largh.	3.00	Stretto						Largo
Lombi Largh.	4.00	Stretti						Larghi
Groppa Conv.	3.33	Scarna						Convessa
Coscia Spess.	4.00	Stretta						Larga
Natica Conv.	4.00	Concava						Convessa
Natica Lungh.	4.00	Corta						Lunga

			1	2	3	4	5	
Statura	5.00	Bassa						Alta
Tronco Lungh.	5.00	Corto						Lungo
Torace Altezza	5.00	Non Disc.						Disceso
Torace Largh.	5.00	Stretto						Largo
Ilei Larghezza	4.00	Stretti						Larghi
Ischi Largh.	5.00	Stretti						Larghi
Groppa Lungh.	4.00	Corta						Lunga

			1	2	3	4	5	
Groppa Incl.	1.33	Inclinata						Controinc.
Linea Super.	3.00	Concava						Convessa
Arti Ant. Fro.	3.33	Cagnoli						Mancini
Arti Ant. Lato	3.00	Montonini						Arc. Av.
Arti Post. Lato	3.00	Falciati						Stangati
Arti Post. Diet.	3.00	Arcati Est.						Vaccini
Pastaia Angolo	2.66	Chiuso						Aperto
Ungcioni Direz.	3.00	Incrociati						Aperti
Scheletro	3.00	Esile						Pesante
Pelle	4.66	Leggera.						Pesante
Testicoli	3.33	Poco Svil.						Molto Svil.

Punteggio **84.0** Qualifiche **B B O S**

PROGENIE

	N° Obs	Parti Spontanei	Parti Assistiti	Parti Cesarei
PRIMIPARE	15	93.33	6.67	0.00
PLURIPARE	58	98.28	1.72	0.00

NOTE

Soggetto di grande taglia che abbina i positivi risultati in test ad un pedigree interessante, in cui compaiono, accanto a Navaho, anche Bartolomeo e Mincio.

CARATTERI RECESSIVI

Seme disponibile presso IST. NAZ. F.A. BOLOGNA

GENEALOGIA

Vulcano
IT039990019461
Nato il 24-02-2009
P.ti: 85.0 M M M B

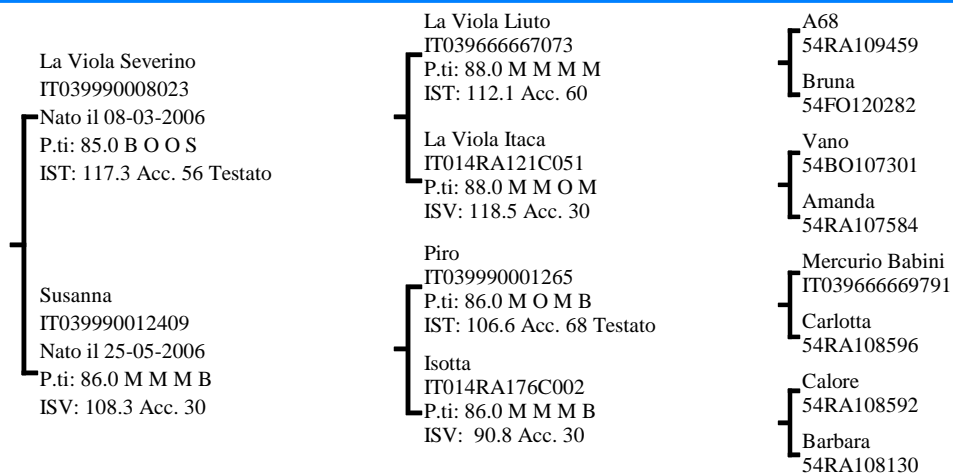

INDICI PERFORMANCE

Indice Selezione **113.4**

Indice Accrescimento **110.1**

Indice Muscolosità **112.0**

Accuratezza 50

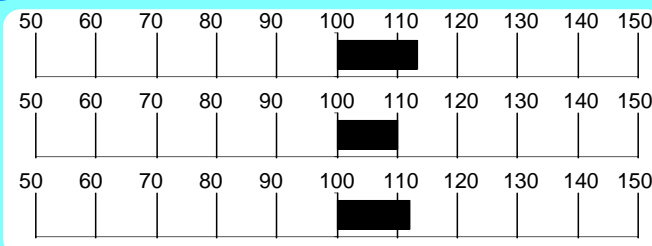

INDICI MORFOLOGIA

Muscolosità **107.6**

Dimensioni **103.0**

Finezza **92.0**

Arti e Piedi **105.1**

Morfologia **104.2**

Accuratezza 40

RILIEVI

A.M.G. Pre-Performance Kg **1.290**

A.M.G. In Performance Kg **1.422**

Peso a 365 gg Kg **534.7**

MORFOLOGIA

			1	2	3	4	5	
Garrese Largh.	4.00	Stretto						Largo
Spalla Conv.	3.00	Piatta						Convessa
Dorso Largh.	3.00	Stretto						Largo
Lombi Largh.	4.00	Stretti						Larghi
Groppa Conv.	4.00	Scarna						Convessa
Coscia Spess.	5.00	Stretta						Larga
Natica Conv.	4.00	Concava						Convessa
Natica Lungh.	3.00	Corta						Lunga

			1	2	3	4	5	
Statura	2.00	Bassa						Alta
Tronco Lungh.	4.00	Corto						Lungo
Torace Altezza	5.00	Non Disc.						Disceso
Torace Largh.	5.00	Stretto						Largo
Ilei Larghezza	5.00	Stretti						Larghi
Ischi Largh.	5.00	Stretti						Larghi
Groppa Lungh.	1.00	Corta						Lunga

			1	2	3	4	5	
Groppa Incl.	3.00	Inclinata						Controinc.
Linea Super.	3.00	Concava						Convessa
Arti Ant. Fro.	4.00	Cagnoli						Mancini
Arti Ant. Lato	3.00	Montonini						Arc. Av.
Arti Post. Lato	2.00	Falciati						Stangati
Arti Post. Diet.	3.00	Arcati Est.						Vaccini
Pastaia Angolo	3.00	Chiuso						Aperto
Ungcioni Direz.	3.00	Incrociati						Aperti
Scheletro	3.00	Esile						Pesante
Pelle	4.00	Leggera.						Pesante
Testicoli	3.00	Poco Svil.						Molto Svil.

Punteggio **85.0** Qualifiche **M M M B**

PROGENIE

N° Parti Parti Parti
Obs Spontanei Assistiti Cesarei

PRIMIPARE
PLURIPARE

NOTE

Muscolosità e forza dei diametri trasversali caratterizzano Vulcano con pedigree consistente e ben costruito.

CARATTERI RECESSIVI

Seme disponibile per piani di accoppiamento ANABIC

GENEALOGIA

La Viola Quarzo
IT039990005171
Nato il 27-04-2004
P.ti: 85.0 B M M B

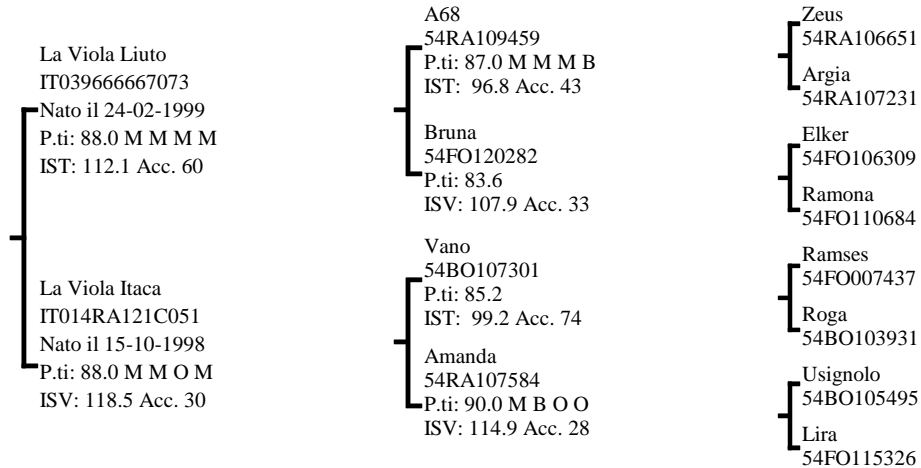

INDICI PERFORMANCE

Indice Selezione **113.3**

Indice Accrescimento **113.5**

Indice Muscolosità **108.5**

Accuratezza 56



INDICI MORFOLOGIA

Muscolosità **121.6**

Dimensioni **82.0**

Finezza **62.0**

Arti e Piedi **103.4**

Morfologia **103.6**

Accuratezza 60

RILIEVI

A.M.G. Pre-Performance Kg **1.481**

A.M.G. In Performance Kg **1.618**

Peso a 365 gg Kg **606.7**

MORFOLOGIA

Garrese Largh.	4.00	Stretto	1	2	3	4	5	Largo
Spalla Conv.	4.33	Piatta	1	2	3	4	5	Convessa
Dorso Largh.	4.33	Stretto	1	2	3	4	5	Largo
Lombi Largh.	4.33	Stretti	1	2	3	4	5	Larghi
Groppa Conv.	4.00	Scarna	1	2	3	4	5	Convessa
Coscia Spess.	4.66	Stretta	1	2	3	4	5	Larga
Natica Conv.	4.33	Concava	1	2	3	4	5	Convessa
Natica Lungh.	3.66	Corta	1	2	3	4	5	Lunga

Statura	3.00	Bassa	1	2	3	4	5	Alta
Tronco Lungh.	5.00	Corto	1	2	3	4	5	Lungo
Torace Altezza	3.00	Non Disc.	1	2	3	4	5	Disceso
Torace Largh.	5.00	Stretto	1	2	3	4	5	Largo
Ilei Larghezza	5.00	Stretti	1	2	3	4	5	Larghi
Ischi Largh.	5.00	Stretti	1	2	3	4	5	Larghi
Groppa Lungh.	3.00	Corta	1	2	3	4	5	Lunga

Groppa Incl.	3.00	Inclinata	1	2	3	4	5	Controinc.
Linea Super.	3.00	Concava	1	2	3	4	5	Convessa
Arti Ant. Fro.	3.00	Cagnoli	1	2	3	4	5	Mancini
Arti Ant. Lato	3.00	Montonini	1	2	3	4	5	Arc. Av.
Arti Post. Lato	2.00	Falciati	1	2	3	4	5	Stangati
Arti Post. Diet.	3.00	Arcati Est.	1	2	3	4	5	Vaccini
Pastaio Angolo	3.00	Chiuso	1	2	3	4	5	Aperto
Ungcioni Direz.	3.00	Incrociati	1	2	3	4	5	Aperti
Scheletro	2.33	Esile	1	2	3	4	5	Pesante
Pelle	3.00	Leggera.	1	2	3	4	5	Pesante
Testicoli	3.00	Poco Svil.	1	2	3	4	5	Molto Svil.

Punteggio **85.0** Qualifiche **B M M B**

PROGENIE

	N° Obs	Parti Spontanei	Parti Assistiti	Parti Cesarei
PRIMIPARE	20	95.00	5.00	0.00
PLURIPARE	68	100.00	0.00	0.00

NOTE

Quarzo combina morfologia ed indici equilibrati ad un solido pedigree in cui compaiono i riproduttori salienti dell'allevamento La Viola.

CARATTERI RECESSIVI

Seme disponibile presso IST. NAZ. F.A. BOLOGNA

Romagnola

Arturo 54RA107561

Allevatore Donati Emilio

(RA)

Proprietario Ist. Naz. F. A.

(BO)

GENEALOGIA

Arturo
54RA107561
Nato il 07-07-1991
P.ti: 83.4 B M B S

Valerio
54RA105973
Nato il 02-03-1989
P.ti: 83.8 B B B B
IST: 108.5 Acc. 54 Testato

Neafa
54RA006629
Nato il 03-08-1981
P.ti: 90.2
ISV: 105.3 Acc. 29

Elvio
54FO106035
P.ti: 87.5
IST: 99.6 Acc. 52

Opelina
54RA100677
P.ti: 87.0
ISV: 101.2 Acc. 19

Api
54FO007187
P.ti: 89.0
IST: 109.8 Acc. 45

Iperba
54RA003308
ISV: 97.9 Acc. 17

Sansone
54RA002476
Rupia
54RA004392

Rodano
54FO012558
54RA050175

Fiasco
54FO 9658
Eudisia
54FO 4427

Cronos
54RA000927
54RA050450

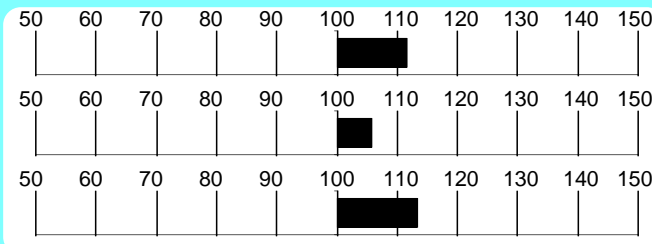
INDICI PERFORMANCEIndice Selezione **111.5**Indice Accrescimento **105.7**Indice Muscolosità **113.4**Accuratezza **48****INDICI MORFOLOGIA**Muscolosità **79.8**Dimensioni **89.6**Finezza **85.0**Arti e Piedi **70.0**Morfologia **86.4**Accuratezza **67****RILIEVI**

A.M.G. Pre-Performance **Kg 0.986**

A.M.G. In Performance **Kg 1.561**

Peso a 365 gg **Kg 499.2**

MORFOLOGIA

			1	2	3	4	5	
Garrese Largh.	4.00	Stretto						Largo
Spalla Conv.	3.00	Piatta						Convessa
Dorso Largh.	3.00	Stretto						Largo
Lombi Largh.	4.00	Stretti						Larghi
Groppa Conv.	4.00	Scarna						Convessa
Coscia Spess.	4.00	Stretta						Larga
Natica Conv.	4.00	Concava						Convessa
Natica Lungh.	3.00	Corta						Lunga

			1	2	3	4	5	
Statura	2.00	Bassa						Alta
Tronco Lungh.	2.00	Corto						Lungo
Torace Altezza	3.00	Non Disc.						Disceso
Torace Largh.	2.00	Stretto						Largo
Ilei Larghezza	3.00	Stretti						Larghi
Ischi Largh.	4.00	Stretti						Larghi
Groppa Lungh.	2.00	Corta						Lunga

			1	2	3	4	5	
Groppa Incl.	3.00	Inclinata						Controinc.
Linea Super.	3.00	Concava						Convessa
Arti Ant. Fro.	3.00	Cagnoli						Mancini
Arti Ant. Lato	3.00	Montonini						Arc. Av.
Arti Post. Lato	4.00	Falciati						Stangati
Arti Post. Diet.	3.00	Arcati Est.						Vaccini
Pastaia Angolo	3.00	Chiuso						Aperto
Unghioni Direz.	4.00	Incrociati						Aperti
Scheletro	3.00	Esile						Pesante
Pelle	4.00	Leggera.						Pesante
Testicoli	3.00	Poco Svil.						Molto Svil.

Punteggio **83.4** Qualifiche **B** Muscolosità **M** Dimensioni **B** Arti e Struttura **S**

PROGENIE

	N° Obs	Parti Spontanei	Parti Assistiti	Parti Cesarei
PRIMIPARE	61	100.00	0.00	0.00
PLURIPARE	164	99.37	0.63	0.00

NOTE

Il pedigree originale (Valerio X Api) e la madre Ottimo, contraddistinguono Arturo.

CARATTERI RECESSIVI

Seme disponibile presso SEMENITALY(MO)

Allevatore La Viola Srl

(RA)

Proprietario La Viola S.r.l

(RA)

GENEALOGIA

La Viola Sacco
IT039990011920
Nato il 14-07-2006
P.ti: 86.0 B O O B

La Viola Liuto
IT039666667073
Nato il 24-02-1999
P.ti: 88.0 M M M M
IST: 112.1 Acc. 60

La Viola Notte
IT0396666670560
Nato il 18-04-2001
P.ti: 86.0 M M M B
ISV: 107.8 Acc. 32

A68
54RA109459
P.ti: 87.0 M M M B
IST: 96.8 Acc. 43

Bruna
54FO120282
P.ti: 83.6
ISV: 107.9 Acc. 33

La Viola Idone
54RA111191
P.ti: 86.0 M M M B
IST: 91.4 Acc. 64

La Viola
IT014RA121C047
P.ti: 83.0 B B B B
ISV: 104.5 Acc. 30

Zeus
54RA106651
Argia
54RA107231

Elker
54FO106309
Ramona
54FO110684

Vano
54BO107301
Sofia
54FO013598

Pupo
54RA108612
Zanzara
54RA107049

INDICI PERFORMANCE

Indice Selezione

111.4

Indice Accrescimento

105.4

Indice Muscolosità

113.4

Accuratezza

51

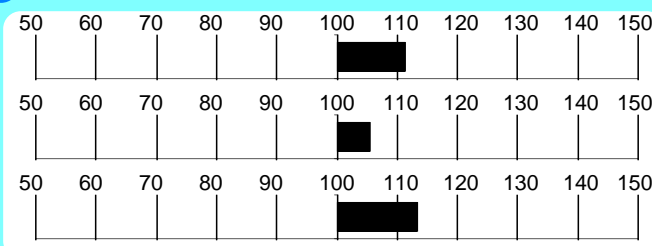
**INDICI MORFOLOGIA**

Muscolosità

106.8

Dimensioni

111.5

Finezza

60.2

Arti e Piedi

98.9

Morfologia

107.9

Accuratezza

53

RILIEVI

A.M.G.

Pre-Performance

Kg

1.300

A.M.G.

In Performance

Kg

1.569

Peso a

365 gg

Kg

571.2**MORFOLOGIA**

			1	2	3	4	5	
Garrese Largh.	4.66	Stretto						Largo
Spalla Conv.	4.66	Piatta						Convessa
Dorso Largh.	4.00	Stretto						Largo
Lombi Largh.	4.66	Stretti						Larghi
Groppa Conv.	4.00	Scarna						Convessa
Coscia Spess.	5.00	Stretta						Larga
Natica Conv.	4.66	Concava						Convessa
Natica Lungh.	4.66	Corta						Lunga

			1	2	3	4	5	
Statura	4.00	Bassa						Alta
Tronco Lungh.	4.00	Corto						Lungo
Torace Altezza	5.00	Non Disc.						Disceso
Torace Largh.	5.00	Stretto						Largo
Ilei Larghezza	5.00	Stretti						Larghi
Ischi Largh.	5.00	Stretti						Larghi
Groppa Lungh.	4.00	Corta						Lunga

			1	2	3	4	5	
Groppa Incl.	3.00	Inclinata						Controinc.
Linea Super.	2.00	Concava						Convessa
Arti Ant. Fro.	3.00	Cagnoli						Mancini
Arti Ant. Lato	3.00	Montonini						Arc. Av.
Arti Post. Lato	3.00	Falciati						Stangati
Arti Post. Diet.	3.00	Arcati Est.						Vaccini
Pastaia Angolo	3.00	Chiuso						Aperto
Ungcioni Direz.	2.00	Incrociati						Aperti
Scheletro	2.66	Esile						Pesante
Pelle	3.00	Leggera.						Pesante
Testicoli	3.33	Poco Svil.						Molto Svil.

Punti

Punteggio

86.0Caratteri
Razza

Qualifiche

B

Muscolosità

O

Dimensioni

OArti e
Struttura**B****PROGENIE**

	N°	Parti	Parti	Parti
	Obs	Spontanei	Assistiti	Cesarei
PRIMIPARE				
PLURIPARE	11	100.00	0.00	0.00

NOTE

Soggetto con buoni risultati in test, Sacco, figlio di Liuto, presenta un pedigree profondo, con vacche importanti del calibro di Sofia e Ramona.

CARATTERI RECESSIVI

Seme disponibile presso Centro Tori Chiaccherini

GENEALOGIA

Tiago
IT039990015853
Nato il 07-10-2007
P.ti: 84.3 B M O S

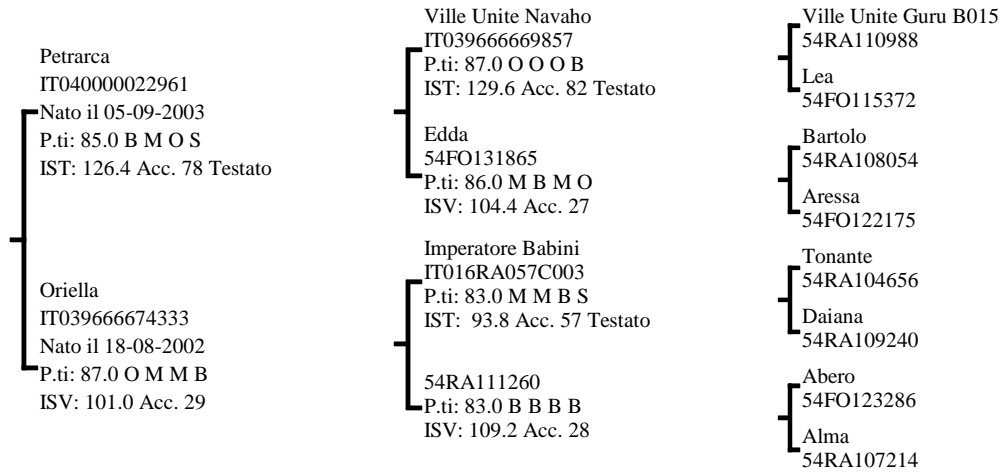

INDICI PERFORMANCE

Indice Selezione **111.3**

Indice Accrescimento **103.6**

Indice Muscolosità **115.1**

Accuratezza **55**



INDICI MORFOLOGIA

Muscolosità **118.7**

Dimensioni **115.1**

Finezza **92.1**

Arti e Piedi **86.2**

Morfologia **116.0**

Accuratezza **50**

RILIEVI

A.M.G. Pre-Performance **1.305** Kg

A.M.G. In Performance **1.526** Kg

Peso a 365 gg **547.4** Kg

MORFOLOGIA

			1	2	3	4	5	
Garrese Largh.	4.00	Stretto						Largo
Spalla Conv.	4.00	Piatta						Convessa
Dorso Largh.	4.66	Stretto						Largo
Lombi Largh.	4.33	Stretti						Larghi
Groppa Conv.	4.00	Scarna						Convessa
Coscia Spess.	5.00	Stretta						Larga
Natica Conv.	5.00	Concava						Convessa
Natica Lungh.	4.00	Corta						Lunga

			1	2	3	4	5	
Statura	5.00	Bassa						Alta
Tronco Lungh.	3.00	Corto						Lungo
Torace Altezza	5.00	Non Disc.						Disceso
Torace Largh.	5.00	Stretto						Largo
Ilei Larghezza	5.00	Stretti						Larghi
Ischi Largh.	5.00	Stretti						Larghi
Groppa Lungh.	4.00	Corta						Lunga

			1	2	3	4	5	
Groppa Incl.	2.66	Inclinata						Controinc.
Linea Super.	3.00	Concava						Convessa
Arti Ant. Fro.	4.00	Cagnoli						Mancini
Arti Ant. Lato	3.00	Montonini						Arc. Av.
Arti Post. Lato	2.00	Falciati						Stangati
Arti Post. Diet.	3.00	Arcati Est.						Vaccini
Pastaia Angolo	3.00	Chiuso						Aperto
Unghioni Direz.	2.00	Incrociati						Aperti
Scheletro	3.00	Esile						Pesante
Pelle	3.66	Leggera.						Pesante
Testicoli	3.66	Poco Svil.						Molto Svil.

Punteggio **84.3** Qualifiche **B M O S**

PROGENIE

	N° Obs	Parti Spontanei	Parti Assistiti	Parti Cesarei
PRIMIPARE				
PLURIPARE	1	100.00	0.00	0.00

NOTE

Tiago si distingue per i buoni risultati in test e per il pedigree profondo e inusuale (Petrarca x Imperatore Babini).

CARATTERI RECESSIVI

Seme disponibile presso IST. NAZ. F.A. BOLOGNA

GENEALOGIA

Ville Unite Romero
IT039990006916
Nato il 25-07-2005
P.ti: 83.0 S O M S

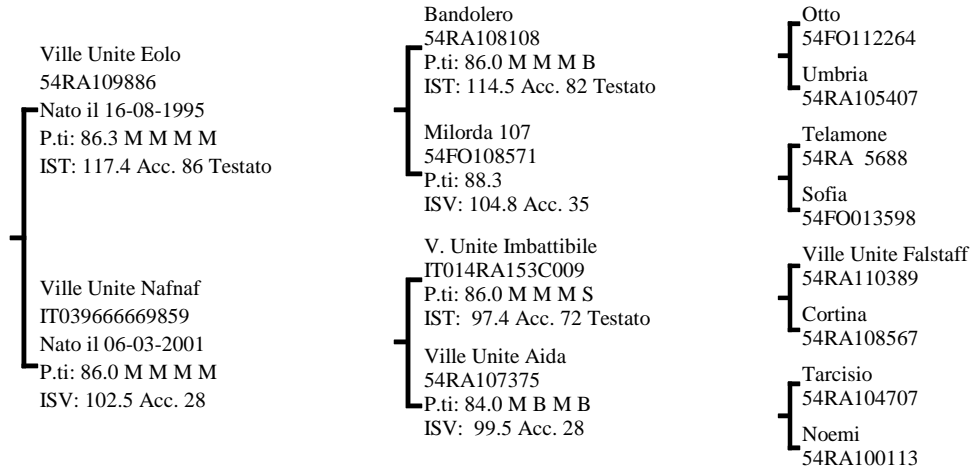

INDICI PERFORMANCE

Indice Selezione **111.1**

Indice Accrescimento **101.8**

Indice Muscolosità **116.6**

Accuratezza **59**



INDICI MORFOLOGIA

Muscolosità **112.5**

Dimensioni **99.5**

Finezza **109.1**

Arti e Piedi **102.4**

Morfologia **106.3**

Accuratezza **52**

RILIEVI

A.M.G. Pre-Performance **1.330** Kg

A.M.G. In Performance **1.783** Kg

Peso a **607.4** Kg

MORFOLOGIA

Garrese Largh.	5.00	Stretto	1	2	3	4	5	Largo
Spalla Conv.	5.00	Piatta	1	2	3	4	5	Convessa
Dorso Largh.	5.00	Stretto	1	2	3	4	5	Largo
Lombi Largh.	5.00	Stretti	1	2	3	4	5	Larghi
Groppa Conv.	4.33	Scarna	1	2	3	4	5	Convessa
Coscia Spess.	5.00	Stretta	1	2	3	4	5	Larga
Natica Conv.	5.00	Concava	1	2	3	4	5	Convessa
Natica Lungh.	4.00	Corta	1	2	3	4	5	Lunga

Statura	3.00	Bassa	1	2	3	4	5	Alta
Tronco Lungh.	5.00	Corto	1	2	3	4	5	Lungo
Torace Altezza	4.00	Non Disc.	1	2	3	4	5	Disceso
Torace Largh.	5.00	Stretto	1	2	3	4	5	Largo
Ilei Larghezza	5.00	Stretti	1	2	3	4	5	Larghi
Ischi Largh.	5.00	Stretti	1	2	3	4	5	Larghi
Groppa Lungh.	3.00	Corta	1	2	3	4	5	Lunga

Groppa Incl.	3.00	Inclinata	1	2	3	4	5	Controinc.
Linea Super.	2.00	Concava	1	2	3	4	5	Convessa
Arti Ant. Fro.	3.00	Cagnoli	1	2	3	4	5	Mancini
Arti Ant. Lato	3.00	Montonini	1	2	3	4	5	Arc. Av.
Arti Post. Lato	2.00	Falciati	1	2	3	4	5	Stangati
Arti Post. Diet.	2.00	Arcati Est.	1	2	3	4	5	Vaccini
Pastaio Angolo	3.00	Chiuso	1	2	3	4	5	Aperto
Unghioni Direz.	3.00	Incrociati	1	2	3	4	5	Aperti
Scheletro	3.00	Esile	1	2	3	4	5	Pesante
Pelle	5.00	Leggera.	1	2	3	4	5	Pesante
Testicoli	3.00	Poco Svil.	1	2	3	4	5	Molto Svil.

Punteggio **83.0** Qualifiche **S O M S**

PROGENIE

	N° Obs	Parti Spontanei	Parti Assistiti	Parti Cesarei
PRIMIPARE	16	93.75	6.25	0.00
PLURIPARE	56	100.00	0.00	0.00

NOTE

Romero, figlio di V.U. Eolo, è muscoloso e precoce, con tronco lungo e ampi diametri trasversi. I suoi elevati indici in test sono sostenuti dal pedigree, in cui compaiono famiglie di notevole spessore.

CARATTERI RECESSIVI

Seme disponibile presso SEMENITALY (MO)

Romagnola

Mose' IT040000001718

Allevatore Dell'amore Lauro (FC)

(FC)

Proprietario Martinetti Claudio E Moreno (FC)

GENEALOGIA

Mose'
IT040000001718
Nato il 04-09-2000
P.ti: 84.0 B M M S

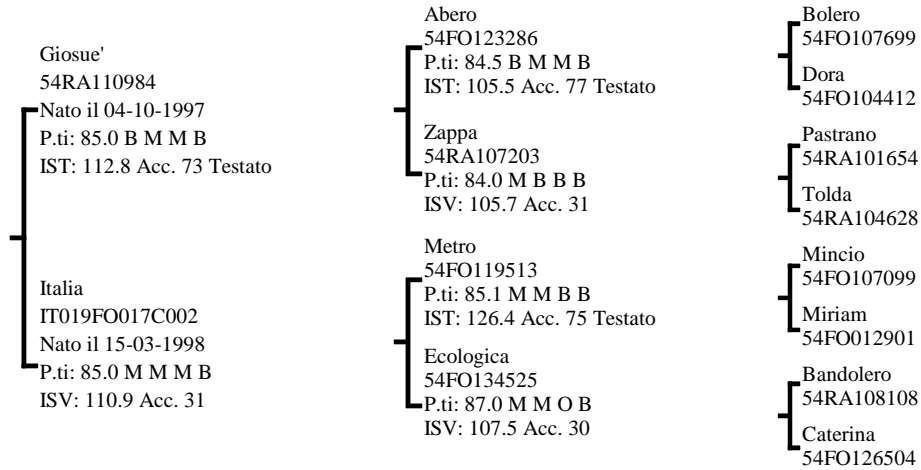

INDICI PERFORMANCE

Indice Selezione **111.0**
Indice Accrescimento **110.3**
Indice Muscolosità **107.9**
Accuratezza **54**



INDICI MORFOLOGIA

Muscolosità **93.8**
Dimensioni **90.8**
Finezza **92.7**
Arti e Piedi **121.8**
Morfologia **90.4**
Accuratezza **64**

RILIEVI

A.M.G. Pre-Performance **1.402** Kg

A.M.G. In Performance **1.505** Kg

Peso a **566.5** Kg

MORFOLOGIA

			1	2	3	4	5	
Garrese Largh.	4.33	Stretto						Largo
Spalla Conv.	4.00	Piatta						Convessa
Dorso Largh.	4.00	Stretto						Largo
Lombi Largh.	4.00	Stretti						Larghi
Groppa Conv.	3.66	Scarna						Convessa
Coscia Spess.	3.66	Stretta						Larga
Natica Conv.	4.33	Concava						Convessa
Natica Lung.	3.00	Corta						Lunga

			1	2	3	4	5	
Statura	4.00	Bassa						Alta
Tronco Lung.	5.00	Corto						Lungo
Torace Altezza	4.00	Non Disc.						Disceso
Torace Largh.	4.00	Stretto						Largo
Ilei Larghezza	3.00	Stretti						Larghi
Ischi Largh.	4.00	Stretti						Larghi
Groppa Lung.	4.00	Corta						Lunga

			1	2	3	4	5	
Groppa Incl.	2.00	Inclinata						Controinc.
Linea Super.	2.00	Concava						Convessa
Arti Ant. Fro.	3.66	Cagnoli						Mancini
Arti Ant. Lato	4.00	Montonini						Arc. Av.
Arti Post. Lato	4.00	Falciati						Stangati
Arti Post. Diet.	2.00	Arcati Est.						Vaccini
Pastaia Angolo	3.00	Chiuso						Aperto
Ungcioni Direz.	3.00	Incrociati						Aperti
Scheletro	3.00	Esile						Pesante
Pelle	3.33	Leggera.						Pesante
Testicoli	2.66	Poco Svil.						Molto Svil.

Punteggio **84.0** Qualifiche **B** Muscolosità **M** Dimensioni **M** Arti e Struttura **S**

PROGENIE

	N° Obs	Parti Spontanei	Parti Assistiti	Parti Cesarei
PRIMIPARE	22	100.00	0.00	0.00
PLURIPARE	63	100.00	0.00	0.00

NOTE

Mosè combina interessanti dati in performance con un pedigree ben costruito, basato su una valida linea femminile.

CARATTERI RECESSIVI

Seme disponibile presso SEMENITALY (MO)

GENEALOGIA

Nantes
IT03933339023
Nato il 03-11-2001
P.ti: 84.0 B M M B

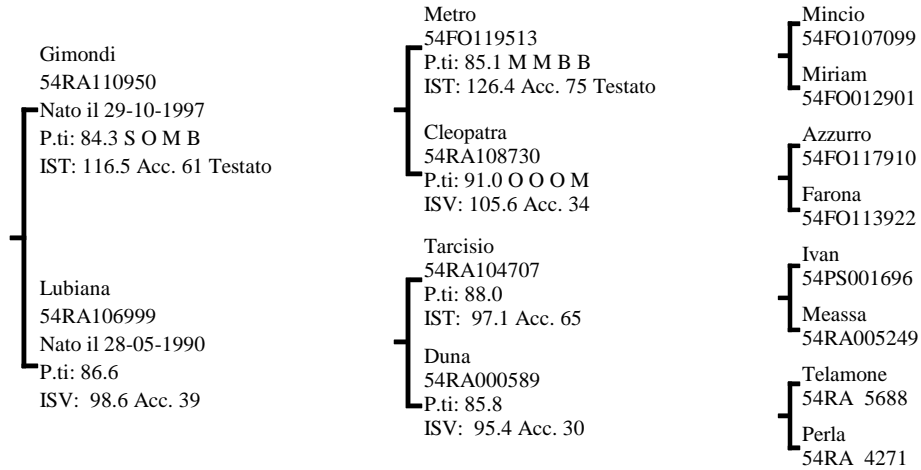

INDICI PERFORMANCE

Indice Selezione **109.3**

Indice Accrescimento **106.7**

Indice Muscolosità **108.7**

Accuratezza **56**

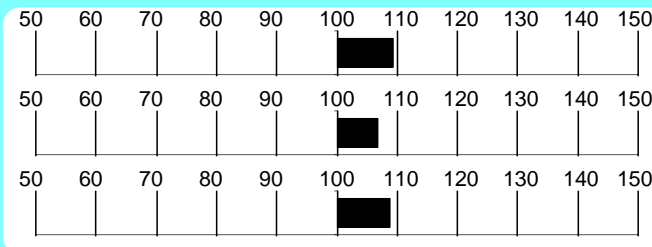

INDICI MORFOLOGIA

Muscolosità **110.4**

Dimensioni **90.7**

Finezza **108.8**

Arti e Piedi **109.8**

Morfologia **100.5**

Accuratezza **76**

RILIEVI

A.M.G. Pre-Performance **1.184** Kg

A.M.G. In Performance **1.645** Kg

Peso a 365 gg **544.6** Kg

MORFOLOGIA

			1	2	3	4	5	
Garrese Largh.	4.00	Stretto						Largo
Spalla Conv.	4.00	Piatta						Convessa
Dorso Largh.	4.00	Stretto						Largo
Lombi Largh.	5.00	Stretti						Larghi
Groppa Conv.	4.00	Scarna						Convessa
Coscia Spess.	4.00	Stretta						Larga
Natica Conv.	4.33	Concava						Convessa
Natica Lung.	3.66	Corta						Lunga

			1	2	3	4	5	
Statura	3.00	Bassa						Alta
Tronco Lung.	4.00	Corto						Lungo
Torace Altezza	3.00	Non Disc.						Disceso
Torace Largh.	4.00	Stretto						Largo
Ilei Larghezza	4.00	Stretti						Larghi
Ischi Largh.	3.00	Stretti						Larghi
Groppa Lung.	4.00	Corta						Lunga

			1	2	3	4	5	
Groppa Incl.	2.00	Inclinata						Controinc.
Linea Super.	3.00	Concava						Convessa
Arti Ant. Fro.	3.00	Cagnoli						Mancini
Arti Ant. Lato	3.00	Montonini						Arc. Av.
Arti Post. Lato	3.00	Falciati						Stangati
Arti Post. Diet.	3.00	Arcati Est.						Vaccini
Pastaia Angolo	2.00	Chiuso						Aperto
Unghioni Direz.	3.00	Incrociati						Aperti
Scheletro	3.00	Esile						Pesante
Pelle	3.66	Leggera.						Pesante
Testicoli	3.00	Poco Svil.						Molto Svil.

Punteggio **84.0** Qualifiche **B M M B**

PROGENIE

	N° Obs	Parti Spontanei	Parti Assistiti	Parti Cesarei
PRIMIPARE	31	100.00	0.00	0.00
PLURIPARE	111	100.00	0.00	0.00

NOTE

Con un pedigree costruito sulla linea Ivan, Nantes presenta muscolosità e precocità abbinata ad una morfologia corretta. Nantes è inoltre il 9° prodotto della madre Lubiana ad essere testato in prova di performance.

CARATTERI RECESSIVI

Seme disponibile presso IST. NAZ. F.A. BOLOGNA

GENEALOGIA

Lupo
IT040000001032
Nato il 16-05-1999
P.ti: 82.0 B B B B

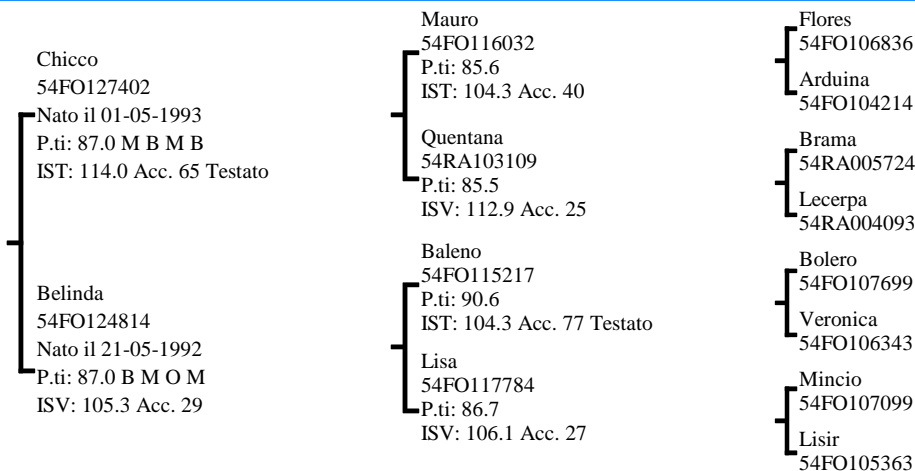

INDICI PERFORMANCE

Indice Selezione **108.8**

Indice Accrescimento **107.6**

Indice Muscolosità **107.0**

Accuratezza 53



INDICI MORFOLOGIA

Muscolosità **102.8**

Dimensioni **97.2**

Finezza **97.5**

Arti e Piedi **89.9**

Morfologia **100.7**

Accuratezza 48

RILIEVI

A.M.G. Pre-Performance Kg **1.300**

A.M.G. In Performance Kg **1.559**

Peso a 365 gg Kg **535.1**

MORFOLOGIA

Garrese Largh.	2.50	Stretto	1	2	3	4	5	Largo
Spalla Conv.	3.00	Piatta						Convessa
Dorso Largh.	3.00	Stretto						Largo
Lombi Largh.	3.50	Stretti						Larghi
Groppa Conv.	4.00	Scarna						Convessa
Coscia Spess.	4.00	Stretta						Larga
Natica Conv.	3.50	Concava						Convessa
Natica Lungh.	3.00	Corta						Lunga

Statura	4.00	Bassa	1	2	3	4	5	Alta
Tronco Lungh.	3.00	Corto						Lungo
Torace Altezza	4.00	Non Disc.						Disceso
Torace Largh.	3.00	Stretto						Largo
Ilei Larghezza	3.00	Stretti						Larghi
Ischi Largh.	4.00	Stretti						Larghi
Groppa Lungh.	3.00	Corta						Lunga

Groppa Incl.	3.00	Inclinata	1	2	3	4	5	Controinc.
Linea Super.	2.00	Concava						Convessa
Arti Ant. Fro.	3.00	Cagnoli						Mancini
Arti Ant. Lato	3.00	Montonini						Arc. Av.
Arti Post. Lato	3.00	Falciati						Stangati
Arti Post. Diet.	3.00	Arcati Est.						Vaccini
Pastaia Angolo	3.00	Chiuso						Aperto
Unghioni Direz.	3.00	Incrociati						Aperti
Scheletro	3.00	Esile						Pesante
Pelle	3.00	Leggera.						Pesante
Testicoli	3.00	Poco Svil.						Molto Svil.

Punteggio **82.0** Qualifiche **B** Muscolosità **B** Dimensioni **B** Arti e Struttura **B**

PROGENIE

	N° Obs	Parti Spontanei	Parti Assistiti	Parti Cesarei
PRIMIPARE	2	100.00	0.00	0.00
PLURIPARE	3	100.00	0.00	0.00

NOTE

Figlio di Chicco con madre Baleno valutata 87 punti, Lupo abbina buoni dati in test ad una corretta morfologia funzionale.

CARATTERI RECESSIVI

Seme disponibile presso SEMENITALY (MO)

GENEALOGIA

Ville Unite Orione
IT039666673740
Nato il 10-11-2002
P.ti: 85.0 M M M B

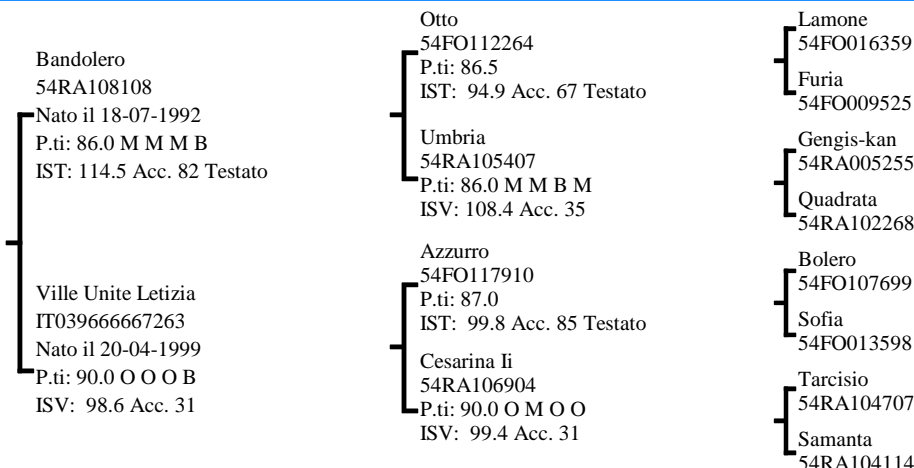

INDICI PERFORMANCE

Indice Selezione **108.8**

Indice Accrescimento **104.3**

Indice Muscolosità **110.3**

Accuratezza **61**



INDICI MORFOLOGIA

Muscolosità **107.5**

Dimensioni **107.8**

Finezza **89.4**

Arti e Piedi **116.5**

Morfologia **104.9**

Accuratezza **80**

RILIEVI

A.M.G. Pre-Performance **1.330** Kg

A.M.G. In Performance **1.671** Kg

Peso a 365 gg **583.7** Kg

MORFOLOGIA

			1	2	3	4	5	
Garrese Largh.	4.00	Stretto						Largo
Spalla Conv.	3.33	Piatta						Convessa
Dorso Largh.	4.00	Stretto						Largo
Lombi Largh.	4.00	Stretti						Larghi
Groppa Conv.	3.66	Scarna						Convessa
Coscia Spess.	3.66	Stretta						Larga
Natica Conv.	4.00	Concava						Convessa
Natica Lung.	3.00	Corta						Lunga

			1	2	3	4	5	
Statura	5.00	Bassa						Alta
Tronco Lung.	3.00	Corto						Lungo
Torace Altezza	4.00	Non Disc.						Disceso
Torace Largh.	4.00	Stretto						Largo
Ilei Larghezza	4.00	Stretti						Larghi
Ischi Largh.	3.00	Stretti						Larghi
Groppa Lung.	3.00	Corta						Lunga

			1	2	3	4	5	
Groppa Incl.	3.00	Inclinata						Controinc.
Linea Super.	3.00	Concava						Convessa
Arti Ant. Fro.	3.00	Cagnoli						Mancini
Arti Ant. Lato	3.00	Montonini						Arc. Av.
Arti Post. Lato	2.00	Falciati						Stangati
Arti Post. Diet.	3.00	Arcati Est.						Vaccini
Pastaio Angolo	2.00	Chiuso						Aperto
Unghioni Direz.	3.00	Incrociati						Aperti
Scheletro	3.00	Esile						Pesante
Pelle	3.33	Leggera.						Pesante
Testicoli	3.66	Poco Svil.						Molto Svil.

Punteggio **85.0** Qualifiche **M M M B**

PROGENIE

	N° Obs	Parti Spontanei	Parti Assistiti	Parti Cesarei
PRIMIPARE	22	100.00	0.00	0.00
PLURIPARE	235	98.72	1.28	0.00

NOTE

V.U.Orione propone buoni risultati in test, morfologia corretta e un pedigree contraddistinto dalla combinazione Bandolero x Azzurro x Tarcisio.

CARATTERI RECESSIVI

Seme disponibile presso SEMENITALY (MO)

GENEALOGIA

La Viola Proaska
IT039990000596
Nato il 26-05-2003
P.ti: 85.0 B M M B

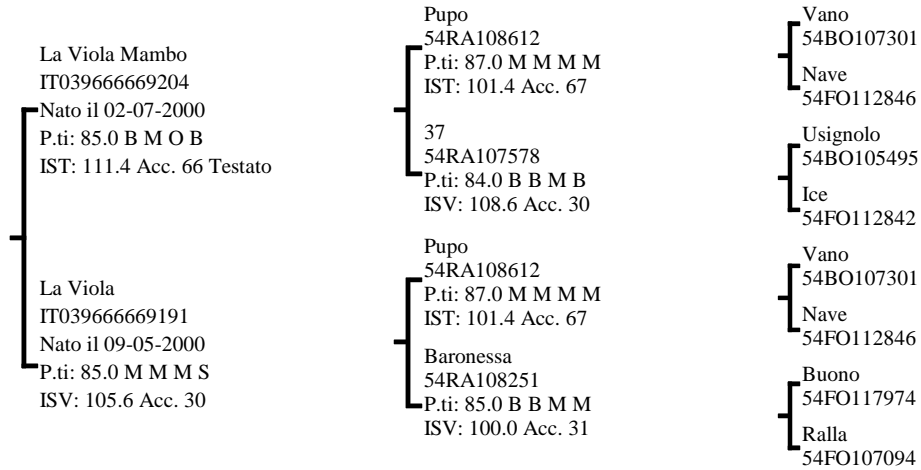

INDICI PERFORMANCE

Indice Selezione **108.6**

Indice Accrescimento **104.2**

Indice Muscolosità **110.0**

Accuratezza **52**



INDICI MORFOLOGIA

Muscolosità **132.8**

Dimensioni **95.8**

Finezza **95.2**

Arti e Piedi **100.6**

Morfologia **115.3**

Accuratezza **57**

RILIEVI

A.M.G. Pre-Performance **1.393** Kg

A.M.G. In Performance **1.589** Kg

Peso a **585.5** Kg

MORFOLOGIA

Garrese Largh.	4.00	Stretto	1	2	3	4	5	Largo
Spalla Conv.	4.00	Piatta	1	2	3	4	5	Convessa
Dorso Largh.	4.00	Stretto	1	2	3	4	5	Largo
Lombi Largh.	5.00	Stretti	1	2	3	4	5	Larghi
Groppa Conv.	4.00	Scarna	1	2	3	4	5	Convessa
Coscia Spess.	5.00	Stretta	1	2	3	4	5	Larga
Natica Conv.	5.00	Concava	1	2	3	4	5	Convessa
Natica Lungh.	4.00	Corta	1	2	3	4	5	Lunga

Statura	4.00	Bassa	1	2	3	4	5	Alta
Tronco Lungh.	4.00	Corto	1	2	3	4	5	Lungo
Torace Altezza	4.00	Non Disc.	1	2	3	4	5	Disceso
Torace Largh.	3.00	Stretto	1	2	3	4	5	Largo
Ilei Larghezza	3.00	Stretti	1	2	3	4	5	Larghi
Ischi Largh.	5.00	Stretti	1	2	3	4	5	Larghi
Groppa Lungh.	3.00	Corta	1	2	3	4	5	Lunga

Groppa Incl.	3.00	Inclinata	1	2	3	4	5	Controinc.
Linea Super.	3.00	Concava	1	2	3	4	5	Convessa
Arti Ant. Fro.	3.00	Cagnoli	1	2	3	4	5	Mancini
Arti Ant. Lato	3.00	Montonini	1	2	3	4	5	Arc. Av.
Arti Post. Lato	3.00	Falciati	1	2	3	4	5	Stangati
Arti Post. Diet.	3.00	Arcati Est.	1	2	3	4	5	Vaccini
Pastaia Angolo	3.00	Chiuso	1	2	3	4	5	Aperto
Unghioni Direz.	2.33	Incrociati	1	2	3	4	5	Aperti
Scheletro	3.00	Esile	1	2	3	4	5	Pesante
Pelle	3.00	Leggera.	1	2	3	4	5	Pesante
Testicoli	3.00	Poco Svil.	1	2	3	4	5	Molto Svil.

Punteggio **85.0** Qualifiche **B** Muscolosità **M** Dimensioni **M** Arti e Struttura **B**

PROGENIE

	N° Obs	Parti Spontanei	Parti Assistiti	Parti Cesarei
PRIMIPARE	24	83.33	16.67	0.00
PLURIPARE	97	98.97	1.03	0.00

NOTE

Proaska propone un pedigree costruito su Pupo oltre a interessanti deviazioni per muscolosità e taglia.

CARATTERI RECESSIVI

Seme disponibile presso SEMENITALY (MO).

GENEALOGIA

Usignolo
IT040990036286
Nato il 05-11-2008
P.ti: 83.0 B M O S

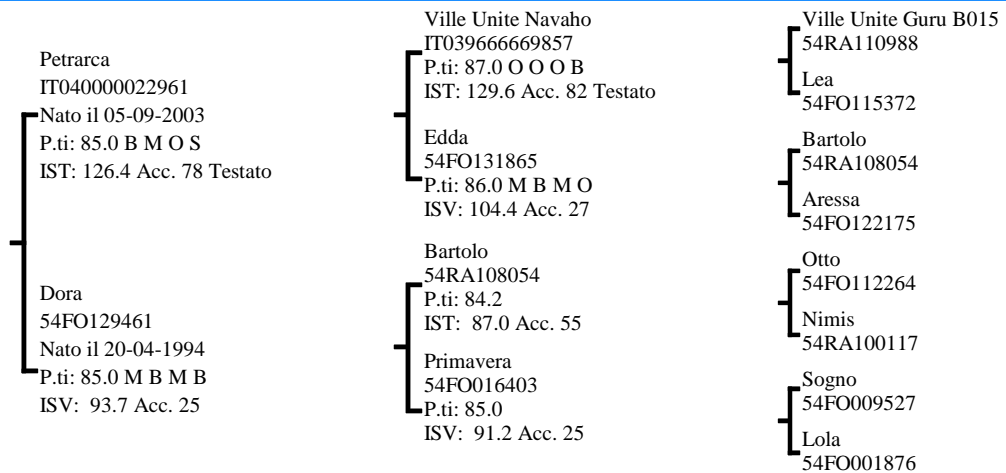

INDICI PERFORMANCE

Indice Selezione **108.6**

Indice Accrescimento **101.3**

Indice Muscolosità **112.9**

Accuratezza **54**



INDICI MORFOLOGIA

Muscolosità **110.7**

Dimensioni **115.9**

Finezza **75.5**

Arti e Piedi **96.4**

Morfologia **112.3**

Accuratezza **48**

RILIEVI

A.M.G. Pre-Performance **1.215** Kg

A.M.G. In Performance **1.560** Kg

Peso a **552.9** Kg

MORFOLOGIA

			1	2	3	4	5	
Garrese Largh.	4.50	Stretto						Largo
Spalla Conv.	3.50	Piatta						Convessa
Dorso Largh.	4.00	Stretto						Largo
Lombi Largh.	4.00	Stretti						Larghi
Groppa Conv.	3.50	Scarna						Convessa
Coscia Spess.	4.50	Stretta						Larga
Natica Conv.	4.00	Concava						Convessa
Natica Lung.	4.00	Corta						Lunga

			1	2	3	4	5	
Statura	3.50	Bassa						Alta
Tronco Lung.	5.00	Corto						Lungo
Torace Altezza	5.00	Non Disc.						Disceso
Torace Largh.	4.50	Stretto						Largo
Ilei Larghezza	4.50	Stretti						Larghi
Ischi Largh.	4.50	Stretti						Larghi
Groppa Lung.	4.50	Corta						Lunga

			1	2	3	4	5	
Groppa Incl.	3.00	Inclinata						Controinc.
Linea Super.	3.00	Concava						Convessa
Arti Ant. Fro.	4.00	Cagnoli						Mancini
Arti Ant. Lato	3.00	Montonini						Arc. Av.
Arti Post. Lato	1.00	Falciati						Stangati
Arti Post. Diet.	3.00	Arcati Est.						Vaccini
Pastaio Angolo	3.00	Chiuso						Aperto
Ungcioni Direz.	3.50	Incrociati						Aperti
Scheletro	3.00	Esile						Pesante
Pelle	5.00	Leggera.						Pesante
Testicoli	3.50	Poco Svil.						Molto Svil.

Punteggio **83.0** Qualifiche **B M O S**

PROGENIE

N° Parti Parti Parti
Obs Spontanei Assistiti Cesarei

PRIMIPARE
PLURIPARE

NOTE

Il pedigree interlinea su bartolo, con vacche del calibro di Dora e Edda caratterizza questo figlio di Petrarca equilibrato per taglia e forza strutturale

CARATTERI RECESSIVI

Seme disponibile per piani di accoppiamento ANABIC

GENEALOGIA

Quotto
IT039990001268
Nato il 03-05-2004
P.ti: 87.0 M M O B

Tarcisio
54RA104707
Nato il 18-03-1987
P.ti: 88.0
IST: 97.1 Acc. 65

Miriam
IT039666669237
Nato il 28-07-2000
P.ti: 85.0 B M M B
ISV: 112.9 Acc. 30

Ivan
54PS001696
P.ti: 89.5 O M O M
IST: 111.8 Acc. 60

Meassa
54RA005249
P.ti: 87.2
ISV: 93.1 Acc. 27

Metro
54FO119513
P.ti: 85.1 M M B B
IST: 126.4 Acc. 75 Testato

Gattina
54RA110824
P.ti: 86.0 B M M B
ISV: 103.9 Acc. 22

Italo
54PS000610
Fara
54PS001177

Ramses
54FO007437
Egidia
54RA000975

Mincio
54FO107099
Miriam
54FO012901

Damasco
54RA109308
Romina
54RA103051

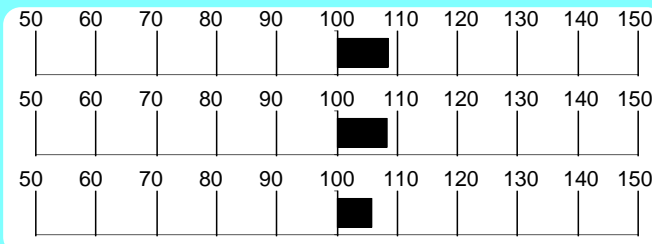
INDICI PERFORMANCEIndice Selezione **108.5**Indice Accrescimento **108.4**Indice Muscolosità **105.8**Accuratezza **63****INDICI MORFOLOGIA**Muscolosità **131.9**Dimensioni **78.6**Finezza **68.1**Arti e Piedi **117.6**Morfologia **105.2**Accuratezza **78****RILIEVI**

A.M.G. Pre-Performance **Kg 1.335**

A.M.G. In Performance **Kg 1.570**

Peso a **Kg 560.2**

MORFOLOGIA

			1	2	3	4	5	
Garrese Largh.	4.00	Stretto						Largo
Spalla Conv.	4.00	Piatta						Convessa
Dorso Largh.	4.00	Stretto						Largo
Lombi Largh.	4.00	Stretti						Larghi
Groppa Conv.	4.00	Scarna						Convessa
Coscia Spess.	5.00	Stretta						Larga
Natica Conv.	4.00	Concava						Convessa
Natica Lung.	4.00	Corta						Lunga

			1	2	3	4	5	
Statura	4.00	Bassa						Alta
Tronco Lung.	5.00	Corto						Lungo
Torace Altezza	4.00	Non Disc.						Disceso
Torace Largh.	5.00	Stretto						Largo
Ilei Larghezza	5.00	Stretti						Larghi
Ischi Largh.	5.00	Stretti						Larghi
Groppa Lung.	4.00	Corta						Lunga

			1	2	3	4	5	
Groppa Incl.	3.00	Inclinata						Controinc.
Linea Super.	3.00	Concava						Convessa
Arti Ant. Fro.	3.00	Cagnoli						Mancini
Arti Ant. Lato	3.00	Montonini						Arc. Av.
Arti Post. Lato	2.00	Falciati						Stangati
Arti Post. Diet.	3.00	Arcati Est.						Vaccini
Pastaia Angolo	2.66	Chiuso						Aperto
Unghioni Direz.	3.00	Incrociati						Aperti
Scheletro	2.33	Esile						Pesante
Pelle	3.00	Leggera.						Pesante
Testicoli	4.00	Poco Svil.						Molto Svil.

Punti

Punteggio **87.0**Caratteri
Razza

Qualifiche

M

Muscolosità

M

Dimensioni

O

Arti e
Struttura

B

PROGENIE

	N°	Parti	Parti	Parti
	Obs	Spontanei	Assistiti	Cesarei
PRIMIPARE	95	95.79	4.21	0.00
PLURIPARE	243	98.34	1.66	0.00

NOTE

Quotto è figlio di Tarcisio dalla famiglia di Romina. Il pedigree, in interlinea su Ivan, è abbinato a buoni dati in test e ad una corretta morfologia.

CARATTERI RECESSIVI

Seme disponibile presso SEMEMITALY (MO)

GENEALOGIA

Fardini Obrus
IT040500025630
Nato il 02-09-2002
P.ti: 84.0 B M O S

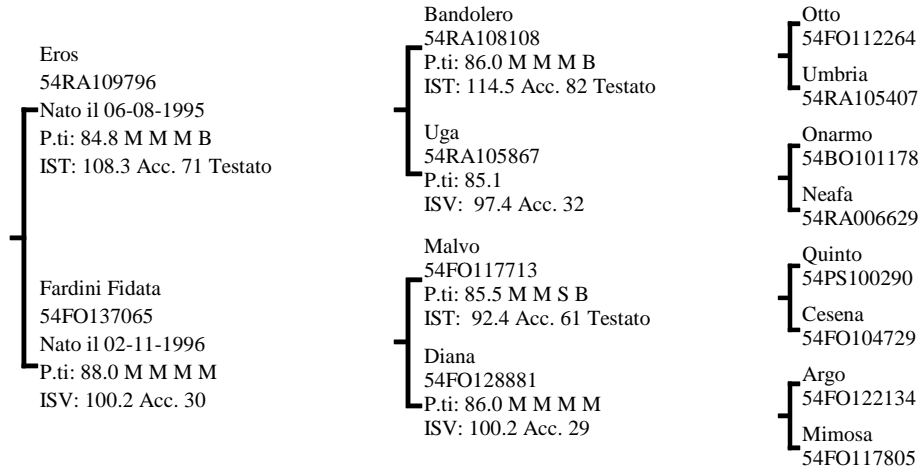

INDICI PERFORMANCE

Indice Selezione **108.2**
Indice Accrescimento **100.1**
Indice Muscolosità **113.4**
Accuratezza **53**

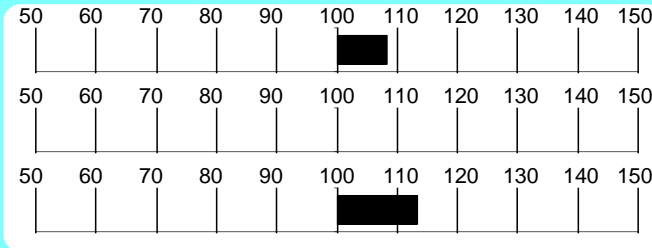

INDICI MORFOLOGIA

Muscolosità **110.2**
Dimensioni **116.0**
Finezza **89.7**
Arti e Piedi **89.8**
Morfologia **112.1**
Accuratezza **77**

RILIEVI

A.M.G. Pre-Performance **1.388** Kg

A.M.G. In Performance **1.831** Kg

Peso a 365 gg **625.3** Kg

MORFOLOGIA

			1	2	3	4	5	
Garrese Largh.	4.00	Stretto						Largo
Spalla Conv.	4.00	Piatta						Convessa
Dorso Largh.	4.00	Stretto						Largo
Lombi Largh.	4.00	Stretti						Larghi
Groppa Conv.	4.50	Scarna						Convessa
Coscia Spess.	5.00	Stretta						Larga
Natica Conv.	4.50	Concava						Convessa
Natica Lungh.	4.00	Corta						Lunga

			1	2	3	4	5	
Statura	5.00	Bassa						Alta
Tronco Lungh.	5.00	Corto						Lungo
Torace Altezza	3.00	Non Disc.						Disceso
Torace Largh.	4.00	Stretto						Largo
Ilei Larghezza	5.00	Stretti						Larghi
Ischi Largh.	4.00	Stretti						Larghi
Groppa Lungh.	3.00	Corta						Lunga

			1	2	3	4	5	
Groppa Incl.	2.00	Inclinata						Controinc.
Linea Super.	2.00	Concava						Convessa
Arti Ant. Fro.	3.50	Cagnoli						Mancini
Arti Ant. Lato	3.00	Montonini						Arc. Av.
Arti Post. Lato	2.50	Falciati						Stangati
Arti Post. Diet.	2.50	Arcati Est.						Vaccini
Pastaio Angolo	3.00	Chiuso						Aperto
Unghioni Direz.	3.00	Incrociati						Aperti
Scheletro	3.00	Esile						Pesante
Pelle	5.00	Leggera.						Pesante
Testicoli	3.00	Poco Svil.						Molto Svil.

Punteggio **84.0** Qualifiche **B M O S**

PROGENIE

	N° Obs	Parti Spontanei	Parti Assistiti	Parti Cesarei
PRIMIPARE	13	92.31	7.69	0.00
PLURIPARE	140	100.00	0.00	0.00

NOTE

Soggetto molto muscoloso, Obrus presenta un elevato AMG e discende da una delle migliori famiglie del l'allevamento Fardini.

CARATTERI RECESSIVI

Seme disponibile presso IST. NAZ. F.A. BOLOGNA

GENEALOGIA

Nerone
IT040500017021
Nato il 02-12-2001
P.ti: 83.0 B M M S

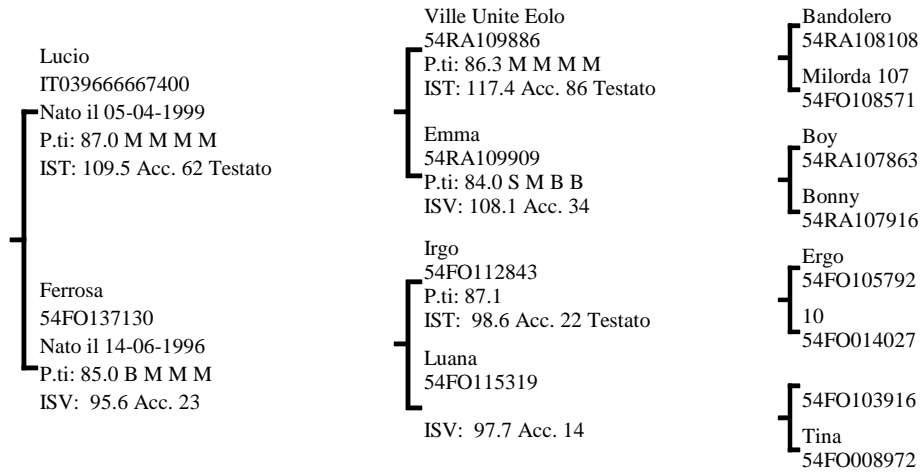
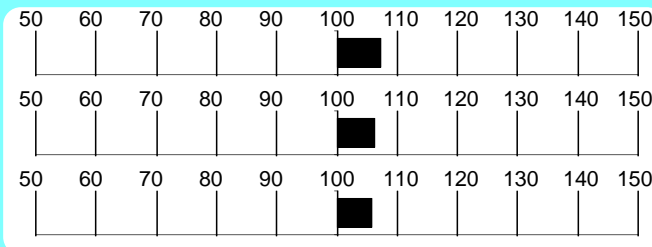
**INDICI PERFORMANCE**Indice Selezione **107.3**Indice Accrescimento **106.2**Indice Muscolosità **105.8**Accuratezza **48****INDICI MORFOLOGIA**Muscolosità **98.8**Dimensioni **110.5**Finezza **84.4**Arti e Piedi **98.7**Morfologia **104.2**Accuratezza **68****RILIEVI**A.M.G. Pre-Performance **1.182** KgA.M.G. In Performance **1.647** KgPeso a 365 gg **550.9** Kg**MORFOLOGIA**

		1	2	3	4	5	
Garrese Largh.	4.00	Stretto					Largo
Spalla Conv.	4.00	Piatta					Convessa
Dorso Largh.	4.00	Stretto					Largo
Lombi Largh.	4.00	Stretti					Larghi
Groppa Conv.	3.33	Scarna					Convessa
Coscia Spess.	4.00	Stretta					Larga
Natica Conv.	4.00	Concava					Convessa
Natica Lungh.	4.00	Corta					Lunga

		1	2	3	4	5	
Statura	1.00	Bassa					Alta
Tronco Lungh.	4.00	Corto					Lungo
Torace Altezza	5.00	Non Disc.					Disceso
Torace Largh.	4.00	Stretto					Largo
Ilei Larghezza	5.00	Stretti					Larghi
Ischi Largh.	5.00	Stretti					Larghi
Groppa Lungh.	3.00	Corta					Lunga

		1	2	3	4	5	
Groppa Incl.	3.00	Inclinata					Controinc.
Linea Super.	2.00	Concava					Convessa
Arti Ant. Fro.	3.00	Cagnoli					Mancini
Arti Ant. Lato	3.00	Montonini					Arc. Av.
Arti Post. Lato	2.00	Falciati					Stangati
Arti Post. Diet.	3.00	Arcati Est.					Vaccini
Pastaio Angolo	3.00	Chiuso					Aperto
Unghioni Direz.	3.00	Incrociati					Aperti
Scheletro	3.00	Esile					Pesante
Pelle	3.00	Leggera.					Pesante
Testicoli	3.00	Poco Svil.					Molto Svil.

Punti

Punteggio **83.0**Caratteri
RazzaQualifiche **B**

Muscolosità

M

Dimensioni

MArti e
Struttura**S****PROGENIE**

	N°	Parti	Parti	Parti
	Obs	Spontanei	Assistiti	Cesarei
PRIMIPARE	30	100.00	0.00	0.00
PLURIPARE	109	100.00	0.00	0.00

NOTE

Spiccata muscolosità, ampi diametri trasversali ed ottimi risultati in test sono combinati ad un pedigree con linea materna inusuale.

CARATTERI RECESSIVI

Seme disponibile presso IST. NAZ. F.A. BOLOGNA

GENEALOGIA

Rocky
IT037990039352
Nato il 08-11-2005
P.ti: 83.0 B B M S

Fardini Nadir
IT040500011945
Nato il 06-01-2001
P.ti: 84.7 S M O B
IST: 113.8 Acc. 56 Testato

Paola
IT037250006712
Nato il 16-03-2003
P.ti: 86.0 B M O B
ISV: 113.5 Acc. 30

Ebro
54FO131832
P.ti: 86.0
IST: 117.9 Acc. 69 Testato

Esterina
54FO131676
P.ti: 83.0 B B B B
ISV: 106.0 Acc. 30

Giosue'
54RA110984
P.ti: 85.0 B M M B
IST: 112.8 Acc. 73 Testato

Furby
54BO113852
P.ti: 83.0 M S B M
ISV: 109.8 Acc. 29

Baleno
54FO115217
Aprilia
54FO119831

Magico
54FO117906
Miriam
54FO117806

Abero
54FO123286
Zappa
54RA107203

Bartolomeo
54BO109994
Carolina
54BO111082

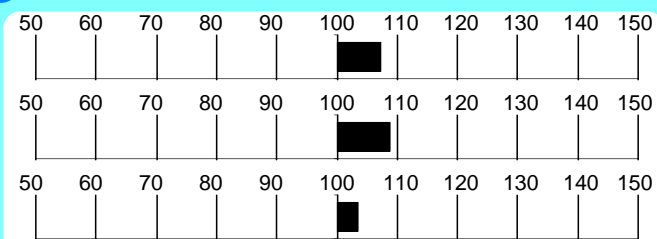
INDICI PERFORMANCEIndice Selezione **107.3**Indice Accrescimento **108.7**Indice Muscolosità **103.4**Accuratezza **51****INDICI MORFOLOGIA**Muscolosità **109.1**Dimensioni **112.3**Finezza **81.9**Arti e Piedi **102.8**Morfologia **109.3**Accuratezza **48****RILIEVI**

A.M.G. Pre-Performance **1.048** Kg

A.M.G. In Performance **1.439** Kg

Peso a **483.1** Kg
365 gg

MORFOLOGIA

			1	2	3	4	5	
Garrese Largh.	3.00	Stretto						Largo
Spalla Conv.	2.00	Piatta						Convessa
Dorso Largh.	3.00	Stretto						Largo
Lombi Largh.	3.00	Stretti						Larghi
Groppa Conv.	3.00	Scarna						Convessa
Coscia Spess.	4.00	Stretta						Larga
Natica Conv.	4.00	Concava						Convessa
Natica Lungh.	4.00	Corta						Lunga

			1	2	3	4	5	
Statura	4.00	Bassa						Alta
Tronco Lungh.	3.00	Corto						Lungo
Torace Altezza	3.00	Non Disc.						Disceso
Torace Largh.	4.00	Stretto						Largo
Ilei Larghezza	5.00	Stretti						Larghi
Ischi Largh.	5.00	Stretti						Larghi
Groppa Lungh.	4.00	Corta						Lunga

			1	2	3	4	5	
Groppa Incl.	3.00	Inclinata						Controinc.
Linea Super.	3.00	Concava						Convessa
Arti Ant. Fro.	3.50	Cagnoli						Mancini
Arti Ant. Lato	3.00	Montonini						Arc. Av.
Arti Post. Lato	2.00	Falciati						Stangati
Arti Post. Diet.	2.00	Arcati Est.						Vaccini
Pastaio Angolo	1.00	Chiuso						Aperto
Ungcioni Direz.	3.00	Incrociati						Aperti
Scheletro	3.00	Esile						Pesante
Pelle	4.00	Leggera.						Pesante
Testicoli	3.00	Poco Svil.						Molto Svil.

Punti

Punteggio **83.0**Caratteri
RazzaQualifiche **B**

Muscolosità

B

Dimensioni

MArti e
Struttura**S****PROGENIE**

	N°	Parti	Parti	Parti
	Obs	Spontanei	Assistiti	Cesarei
PRIMIPARE	13	84.62	15.38	0.00
PLURIPARE	35	97.14	2.86	0.00

NOTE

Rocky, dall'elevato Indice di Accrescimento, è un soggetto vigoroso dal pedigree costruit in interlinea su Bolero.

CARATTERI RECESSIVI

Seme disponibile presso IST. NAZ. F.A. BOLOGNA

GENEALOGIA

Olimpo
IT039333339744
Nato il 24-01-2002
P.ti: 82.0 B M M S

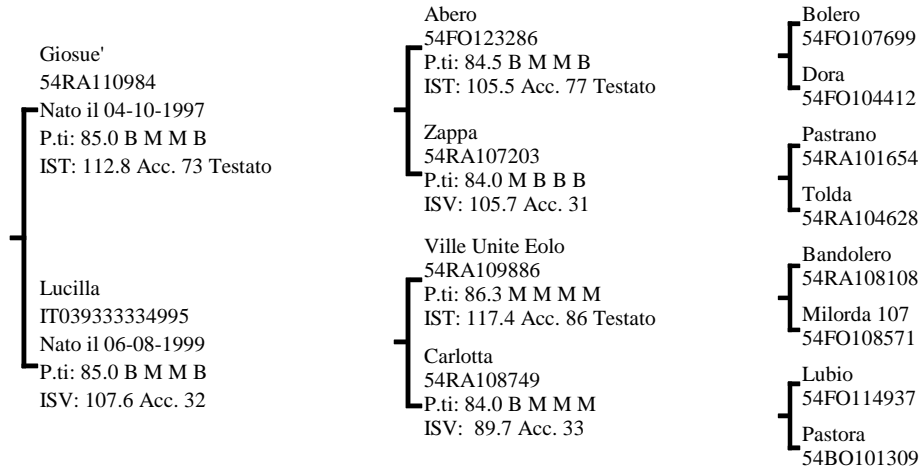

INDICI PERFORMANCE

Indice Selezione **106.8**
Indice Accrescimento **112.1**
Indice Muscolosità **99.1**
Accuratezza **58**

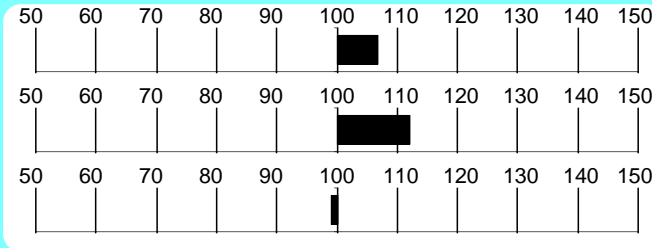

INDICI MORFOLOGIA

Muscolosità **104.6**
Dimensioni **85.3**
Finezza **96.6**
Arti e Piedi **93.8**
Morfologia **97.0**
Accuratezza **68**

RILIEVI

A.M.G. Pre-Performance **1.261** Kg

A.M.G. In Performance **1.671** Kg

Peso a 365 gg **562.5** Kg

MORFOLOGIA

Garrese Largh.	3.33	Stretto	1	2	3	4	5	Largo
Spalla Conv.	4.00	Piatta	1	2	3	4	5	Convessa
Dorso Largh.	4.00	Stretto	1	2	3	4	5	Largo
Lombi Largh.	3.66	Stretti	1	2	3	4	5	Larghi
Groppa Conv.	3.00	Scarna	1	2	3	4	5	Convessa
Coscia Spess.	3.33	Stretta	1	2	3	4	5	Larga
Natica Conv.	4.00	Concava	1	2	3	4	5	Convessa
Natica Lung.	3.66	Corta	1	2	3	4	5	Lunga

Statura	4.00	Bassa	1	2	3	4	5	Alta
Tronco Lung.	3.00	Corto	1	2	3	4	5	Lungo
Torace Altezza	3.00	Non Disc.	1	2	3	4	5	Disceso
Torace Largh.	5.00	Stretto	1	2	3	4	5	Largo
Ilei Larghezza	3.00	Stretti	1	2	3	4	5	Larghi
Ischi Largh.	3.00	Stretti	1	2	3	4	5	Larghi
Groppa Lung.	4.00	Corta	1	2	3	4	5	Lunga

Groppa Incl.	2.00	Inclinata	1	2	3	4	5	Controinc.
Linea Super.	2.00	Concava	1	2	3	4	5	Convessa
Arti Ant. Fro.	3.33	Cagnoli	1	2	3	4	5	Mancini
Arti Ant. Lato	3.00	Montonini	1	2	3	4	5	Arc. Av.
Arti Post. Lato	2.66	Falciati	1	2	3	4	5	Stangati
Arti Post. Diet.	2.66	Arcati Est.	1	2	3	4	5	Vaccini
Pastaia Angolo	2.33	Chiuso	1	2	3	4	5	Aperto
Unghioni Direz.	3.00	Incrociati	1	2	3	4	5	Aperti
Scheletro	2.66	Esile	1	2	3	4	5	Pesante
Pelle	3.33	Leggera.	1	2	3	4	5	Pesante
Testicoli	3.00	Poco Svil.	1	2	3	4	5	Molto Svil.

Punteggio **82.0** Qualifiche **B** Muscolosità **M** Dimensioni **M** Arti e Struttura **S**

PROGENIE

	N° Obs	Parti Spontanei	Parti Assistiti	Parti Cesarei
PRIMIPARE	38	97.37	2.63	0.00
PLURIPARE	114	100.00	0.00	0.00

NOTE

Olimpo si distingue per gli elevati risultati in test ed il pedigree ben assortito, ricco di interessanti individualità.

CARATTERI RECESSIVI

Seme disponibile presso IST. NAZ. F.A. BOLOGNA

GENEALOGIA

Ville Unite Rasmus
IT039990010102
Nato il 05-11-2005
P.ti: 84.0 B M O S

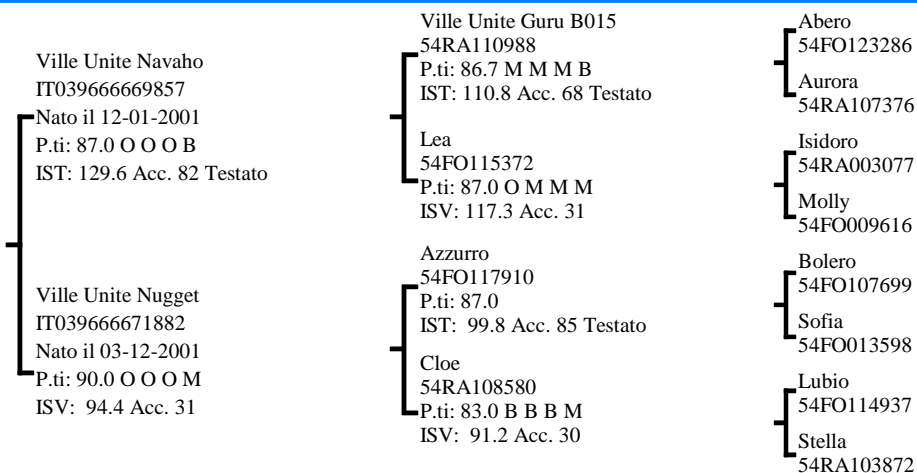

INDICI PERFORMANCE

Indice Selezione **106.7**

Indice Accrescimento **109.4**

Indice Muscolosità **101.7**

Accuratezza **63**



INDICI MORFOLOGIA

Muscolosità **126.4**

Dimensioni **114.1**

Finezza **92.0**

Arti e Piedi **113.8**

Morfologia **117.2**

Accuratezza **70**

RILIEVI

A.M.G. Pre-Performance **1.549** Kg

A.M.G. In Performance **1.330** Kg

Peso a 365 gg **587.9** Kg

MORFOLOGIA

Garrese Largh.	4.00	Stretto	1	2	3	4	5	Largo
Spalla Conv.	3.00	Piatta	1	2	3	4	5	Convessa
Dorso Largh.	3.00	Stretto	1	2	3	4	5	Largo
Lombi Largh.	4.00	Stretti	1	2	3	4	5	Larghi
Groppa Conv.	4.00	Scarna	1	2	3	4	5	Convessa
Coscia Spess.	4.00	Stretta	1	2	3	4	5	Larga
Natica Conv.	4.00	Concava	1	2	3	4	5	Convessa
Natica Lung.	4.00	Corta	1	2	3	4	5	Lunga

Statura	5.00	Bassa	1	2	3	4	5	Alta
Tronco Lung.	5.00	Corto	1	2	3	4	5	Lungo
Torace Altezza	5.00	Non Disc.	1	2	3	4	5	Disceso
Torace Largh.	5.00	Stretto	1	2	3	4	5	Largo
Ilei Larghezza	5.00	Stretti	1	2	3	4	5	Larghi
Ischi Largh.	5.00	Stretti	1	2	3	4	5	Larghi
Groppa Lung.	5.00	Corta	1	2	3	4	5	Lunga

Groppa Incl.	3.00	Inclinata	1	2	3	4	5	Controinc.
Linea Super.	2.00	Concava	1	2	3	4	5	Convessa
Arti Ant. Fro.	3.00	Cagnoli	1	2	3	4	5	Mancini
Arti Ant. Lato	3.00	Montonini	1	2	3	4	5	Arc. Av.
Arti Post. Lato	3.00	Falciati	1	2	3	4	5	Stangati
Arti Post. Diet.	3.00	Arcati Est.	1	2	3	4	5	Vaccini
Pastaio Angolo	2.00	Chiuso	1	2	3	4	5	Aperto
Ungcioni Direz.	2.00	Incrociati	1	2	3	4	5	Aperti
Scheletro	4.00	Esile	1	2	3	4	5	Pesante
Pelle	3.50	Leggera.	1	2	3	4	5	Pesante
Testicoli	4.00	Poco Svil.	1	2	3	4	5	Molto Svil.

Punteggio **84.0** Qualifiche **B M O S**

PROGENIE

	N° Obs	Parti Spontanei	Parti Assistiti	Parti Cesarei
PRIMIPARE	42	97.62	2.38	0.00
PLURIPARE	187	97.30	2.70	0.00

NOTE

Vigoroso figlio di Navaho da una delle migliori famiglie dell'allevamento Ville Unite, Rasmus presenta ottimi dati in test abbinati a spiccate dimensioni.

CARATTERI RECESSIVI

Seme disponibile presso SEMENITALY (MO)

GENEALOGIA

Doriano
54FO131210
Nato il 20-10-1994
P.ti: 86.0 M M M B

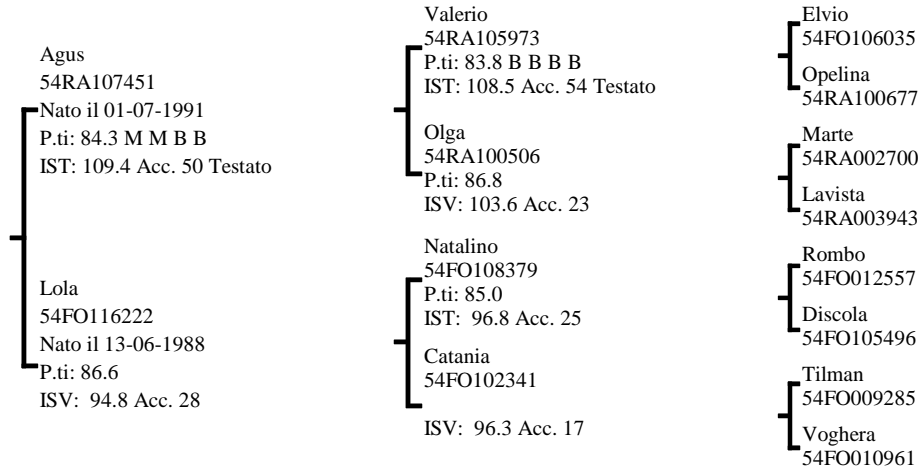

INDICI PERFORMANCE

Indice Selezione **106.6**
Indice Accrescimento **104.6**
Indice Muscolosità **106.3**
Accuratezza **46**

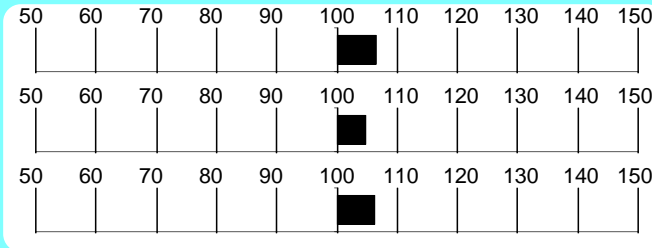

INDICI MORFOLOGIA

Muscolosità **101.0**
Dimensioni **81.1**
Finezza **105.3**
Arti e Piedi **128.4**
Morfologia **89.0**
Accuratezza **76**

RILIEVI

A.M.G. Pre-Performance **1.399** Kg

A.M.G. In Performance **1.600** Kg

Peso a **585.9** Kg

MORFOLOGIA

			1	2	3	4	5	
Garrese Largh.	4.50	Stretto						Largo
Spalla Conv.	4.00	Piatta						Convessa
Dorso Largh.	4.00	Stretto						Largo
Lombi Largh.	3.50	Stretti						Larghi
Groppa Conv.	3.50	Scarna						Convessa
Coscia Spess.	4.50	Stretta						Larga
Natica Conv.	3.00	Concava						Convessa
Natica Lungh.	4.00	Corta						Lunga

			1	2	3	4	5	
Statura	3.50	Bassa						Alta
Tronco Lungh.	3.50	Corto						Lungo
Torace Altezza	3.50	Non Disc.						Disceso
Torace Largh.	4.00	Stretto						Largo
Ilei Larghezza	4.00	Stretti						Larghi
Ischi Largh.	4.00	Stretti						Larghi
Groppa Lungh.	3.50	Corta						Lunga

			1	2	3	4	5	
Groppa Incl.	3.00	Inclinata						Controinc.
Linea Super.	3.00	Concava						Convessa
Arti Ant. Fro.	3.00	Cagnoli						Mancini
Arti Ant. Lato	3.00	Montonini						Arc. Av.
Arti Post. Lato	2.50	Falciati						Stangati
Arti Post. Diet.	3.00	Arcati Est.						Vaccini
Pastaia Angolo	3.00	Chiuso						Aperto
Unghioni Direz.	2.50	Incrociati						Aperti
Scheletro	2.50	Esile						Pesante
Pelle	3.00	Leggera.						Pesante
Testicoli	2.50	Poco Svil.						Molto Svil.

Punteggio **86.0**
Qualifiche **M M M B**
Caratteri Razza **M**
Muscolosità **M**
Dimensioni **M**
Arti e Struttura **B**

PROGENIE

	N° Obs	Parti Spontanei	Parti Assistiti	Parti Cesarei
PRIMIPARE	19	100.00	0.00	0.00
PLURIPARE	172	100.00	0.00	0.00

NOTE

Tipico, muscoloso e corretto, di taglia media, terza generazione di tori testati in performance.

CARATTERI RECESSIVI

Seme disponibile presso SEMENITALY (MO)

GENEALOGIA

Inatteso
IT007FO104C003
Nato il 09-09-1998
P.ti: 83.3 B M M S

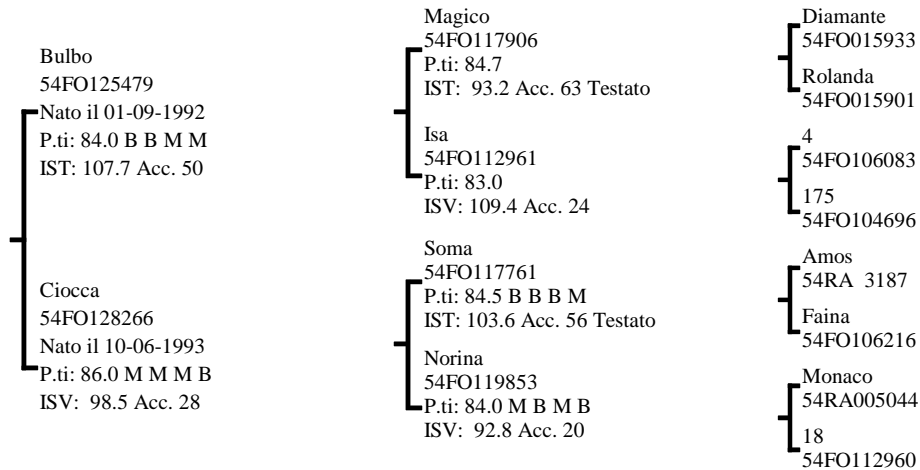
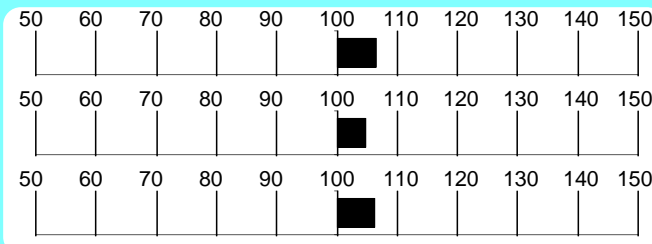
**INDICI PERFORMANCE**Indice Selezione **106.6**Indice Accrescimento **104.6**Indice Muscolosità **106.3**Accuratezza **52****INDICI MORFOLOGIA**Muscolosità **95.6**Dimensioni **99.5**Finezza **100.2**Arti e Piedi **76.6**Morfologia **98.2**Accuratezza **76****RILIEVI**A.M.G. Pre-Performance **Kg 1.375**A.M.G. In Performance **Kg 1.791**Peso a 365 gg **Kg 595.5****MORFOLOGIA**

			1	2	3	4	5	
Garrese Largh.	3.66	Stretto						Largo
Spalla Conv.	3.33	Piatta						Convessa
Dorso Largh.	3.00	Stretto						Largo
Lombi Largh.	3.66	Stretti						Larghi
Groppa Conv.	3.33	Scarna						Convessa
Coscia Spess.	4.00	Stretta						Larga
Natica Conv.	4.00	Concava						Convessa
Natica Lung.	4.33	Corta						Lunga

			1	2	3	4	5	
Statura	4.00	Bassa						Alta
Tronco Lung.	4.00	Corto						Lungo
Torace Altezza	4.00	Non Disc.						Disceso
Torace Largh.	4.00	Stretto						Largo
Ilei Larghezza	4.00	Stretti						Larghi
Ischi Largh.	5.00	Stretti						Larghi
Groppa Lung.	4.00	Corta						Lunga

			1	2	3	4	5	
Groppa Incl.	3.00	Inclinata						Controinc.
Linea Super.	2.00	Concava						Convessa
Arti Ant. Fro.	3.00	Cagnoli						Mancini
Arti Ant. Lato	3.00	Montonini						Arc. Av.
Arti Post. Lato	2.00	Falciati						Stangati
Arti Post. Diet.	3.00	Arcati Est.						Vaccini
Pastaio Angolo	2.00	Chiuso						Aperto
Unghioni Direz.	4.00	Incrociati						Aperti
Scheletro	3.00	Esile						Pesante
Pelle	3.33	Leggera.						Pesante
Testicoli	3.66	Poco Svil.						Molto Svil.

Punteggio **83.3**

Qualifiche **B M M S**

Caratteri Razza **B M M S**

Muscolosità **M**

Dimensioni **M**

Arti e Struttura **S**

PROGENIE

	N° Obs	Parti Spontanei	Parti Assistiti	Parti Cesarei
PRIMIPARE	48	97.87	2.13	0.00
PLURIPARE	114	100.00	0.00	0.00

NOTE

AMG, muscolosità e dimensioni rimarchevoli, caratterizzano Inatteso, soggetto vigoroso dal pedigree outcross.

CARATTERI RECESSIVI

Seme disponibile presso SEMENITALY (MO)

GENEALOGIA

Rabal Delle Querce
IT039990006823
Nato il 23-09-2005
P.ti: 84.3 S M O B

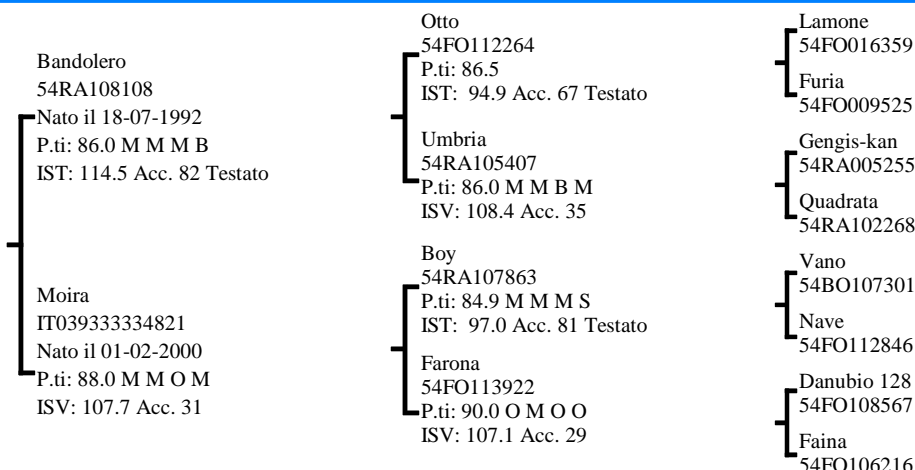

INDICI PERFORMANCE

Indice Selezione **106.6**

Indice Accrescimento **104.7**

Indice Muscolosità **106.3**

Accuratezza **58**



INDICI MORFOLOGIA

Muscolosità **128.4**

Dimensioni **97.9**

Finezza **100.5**

Arti e Piedi **101.0**

Morfologia **113.8**

Accuratezza **49**

RILIEVI

A.M.G. Pre-Performance **1.359** Kg

A.M.G. In Performance **1.770** Kg

Peso a **603.1** Kg

MORFOLOGIA

Garrese Largh.	4.00	Stretto	1	2	3	4	5	Largo
Spalla Conv.	4.00	Piatta	1	2	3	4	5	Convessa
Dorso Largh.	4.00	Stretto	1	2	3	4	5	Largo
Lombi Largh.	4.00	Stretti	1	2	3	4	5	Larghi
Groppa Conv.	4.00	Scarna	1	2	3	4	5	Convessa
Coscia Spess.	4.00	Stretta	1	2	3	4	5	Larga
Natica Conv.	4.00	Concava	1	2	3	4	5	Convessa
Natica Lung.	3.00	Corta	1	2	3	4	5	Lunga

Statura	5.00	Bassa	1	2	3	4	5	Alta
Tronco Lung.	5.00	Corto	1	2	3	4	5	Lungo
Torace Altezza	4.00	Non Disc.	1	2	3	4	5	Disceso
Torace Largh.	5.00	Stretto	1	2	3	4	5	Largo
Ilei Larghezza	4.00	Stretti	1	2	3	4	5	Larghi
Ischi Largh.	5.00	Stretti	1	2	3	4	5	Larghi
Groppa Lung.	5.00	Corta	1	2	3	4	5	Lunga

Groppa Incl.	3.00	Inclinata	1	2	3	4	5	Controinc.
Linea Super.	2.66	Concava	1	2	3	4	5	Convessa
Arti Ant. Fro.	3.00	Cagnoli	1	2	3	4	5	Mancini
Arti Ant. Lato	3.00	Montonini	1	2	3	4	5	Arc. Av.
Arti Post. Lato	3.00	Falciati	1	2	3	4	5	Stangati
Arti Post. Diet.	3.00	Arcati Est.	1	2	3	4	5	Vaccini
Pastaio Angolo	2.00	Chiuso	1	2	3	4	5	Aperto
Unghioni Direz.	3.66	Incrociati	1	2	3	4	5	Aperti
Scheletro	3.00	Esile	1	2	3	4	5	Pesante
Pelle	4.66	Leggera.	1	2	3	4	5	Pesante
Testicoli	3.33	Poco Svil.	1	2	3	4	5	Molto Svil.

Punteggio **84.3** Qualifiche **S M O B**

PROGENIE

	N° Obs	Parti Spontanei	Parti Assistiti	Parti Cesarei
PRIMIPARE	10	100.00	0.00	0.00
PLURIPARE	42	100.00	0.00	0.00

NOTE

Soggetto di taglia norevole, corretto e muscoloso, Rabal ha il punto di forza nel pedigree, in cui la madre Moira propone la famiglia di Faina, Campionessa Nazionale e vacca di fondazione del nucleo "delle Querce".

CARATTERI RECESSIVI

Seme disponibile presso IST. Naz. F.A. BOLOGNA

GENEALOGIA

Eretico
54FO133824
Nato il 03-10-1995
P.ti: 85.5 M B M S

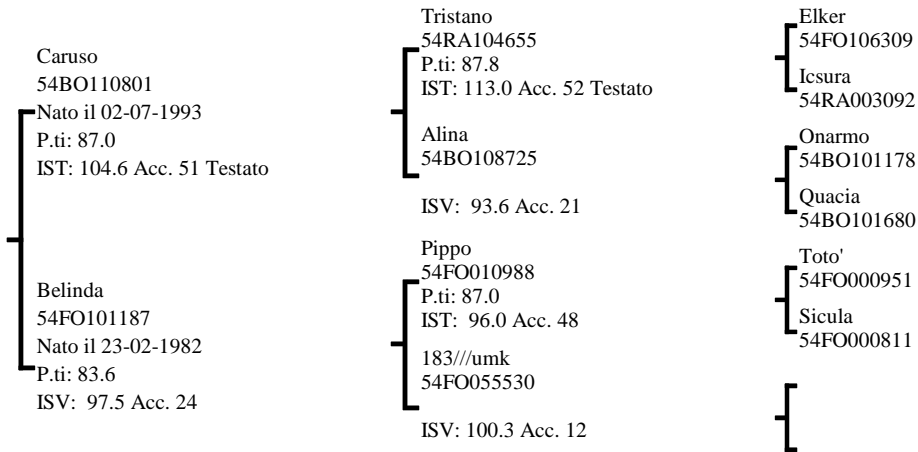

INDICI PERFORMANCE

Indice Selezione **106.4**

Indice Accrescimento **106.7**

Indice Muscolosità **103.9**

Accuratezza 45

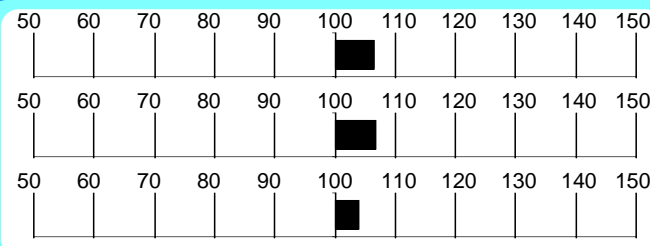

INDICI MORFOLOGIA

Muscolosità **88.8**

Dimensioni **108.0**

Finezza **111.2**

Arti e Piedi **99.5**

Morfologia **98.2**

Accuratezza 61

RILIEVI

A.M.G. Pre-Performance Kg **1.382**

A.M.G. In Performance Kg **1.441**

Peso a 365 gg Kg **557.9**

MORFOLOGIA

Garrese Largh.	2.50	Stretto	1	2	3	4	5	Largo
Spalla Conv.	2.50	Piatta	1	2	3	4	5	Convessa
Dorso Largh.	2.50	Stretto	1	2	3	4	5	Largo
Lombi Largh.	3.50	Stretti	1	2	3	4	5	Larghi
Groppa Conv.	3.00	Scarna	1	2	3	4	5	Convessa
Coscia Spess.	3.50	Stretta	1	2	3	4	5	Larga
Natica Conv.	3.00	Concava	1	2	3	4	5	Convessa
Natica Lungh.	3.00	Corta	1	2	3	4	5	Lunga

Statura	4.50	Bassa	1	2	3	4	5	Alta
Tronco Lungh.	4.50	Corto	1	2	3	4	5	Lungo
Torace Altezza	4.50	Non Disc.	1	2	3	4	5	Disceso
Torace Largh.	3.50	Stretto	1	2	3	4	5	Largo
Ilei Larghezza	3.50	Stretti	1	2	3	4	5	Larghi
Ischi Largh.	4.00	Stretti	1	2	3	4	5	Larghi
Groppa Lungh.	4.00	Corta	1	2	3	4	5	Lunga

Groppa Incl.	3.00	Inclinata	1	2	3	4	5	Controinc.
Linea Super.	3.00	Concava	1	2	3	4	5	Convessa
Arti Ant. Fro.	3.00	Cagnoli	1	2	3	4	5	Mancini
Arti Ant. Lato	3.00	Montonini	1	2	3	4	5	Arc. Av.
Arti Post. Lato	2.50	Falciati	1	2	3	4	5	Stangati
Arti Post. Diet.	3.00	Arcati Est.	1	2	3	4	5	Vaccini
Pastaia Angolo	2.50	Chiuso	1	2	3	4	5	Aperto
Unghioni Direz.	3.50	Incrociati	1	2	3	4	5	Aperti
Scheletro	2.50	Esile	1	2	3	4	5	Pesante
Pelle	2.50	Leggera.	1	2	3	4	5	Pesante
Testicoli	3.50	Poco Svil.	1	2	3	4	5	Molto Svil.

Punteggio **85.5** Qualifiche **M B M S**

PROGENIE

	N° Obs	Parti Spontanei	Parti Assistiti	Parti Cesarei
PRIMIPARE	10	100.00	0.00	0.00
PLURIPARE	94	100.00	0.00	0.00

NOTE

Elevatissimo I.S.T. integrato da una buona muscolosità e da un pedigree inusuale.

CARATTERI RECESSIVI

Seme disponibile presso SEMENITALY (MO)

Romagnola

Eolo 54RA109443

Allevatore Donati Emilio

(RA)

Proprietario Pasqui Gino E Domenico

(FC)

GENEALOGIA

Eolo
54RA109443
Nato il 17-01-1995
P.ti: 84.0 M M M S

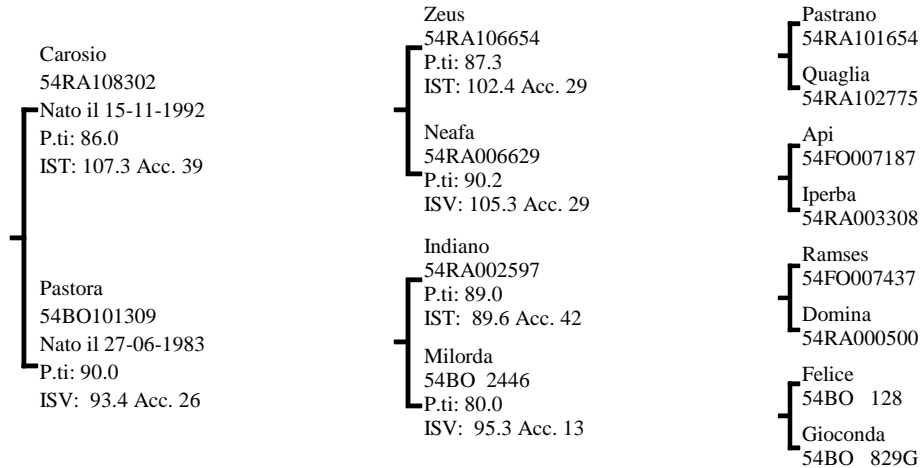

INDICI PERFORMANCE

Indice Selezione **106.3**
Indice Accrescimento **100.6**
Indice Muscolosità **109.9**
Accuratezza **54**

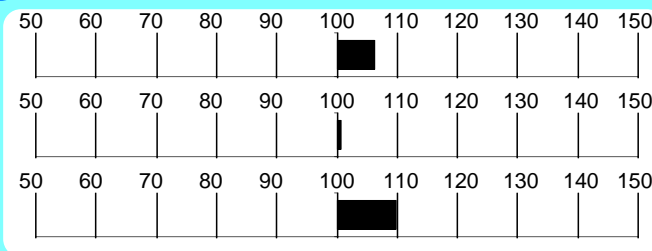

INDICI MORFOLOGIA

Muscolosità **110.8**
Dimensioni **78.8**
Finezza **76.6**
Arti e Piedi **108.7**
Morfologia **96.2**
Accuratezza **87**

RILIEVI

A.M.G. Pre-Performance **1.212** Kg

A.M.G. In Performance **1.487** Kg

Peso a **527.5** Kg

MORFOLOGIA

			1	2	3	4	5	
Garrese Largh.	4.00	Stretto			█	█		Largo
Spalla Conv.	4.00	Piatta			█	█		Convessa
Dorso Largh.	4.00	Stretto			█	█		Largo
Lombi Largh.	3.66	Stretti			█	█		Larghi
Groppa Conv.	3.66	Scarna			█	█		Convessa
Coscia Spess.	4.33	Stretta			█	█		Larga
Natica Conv.	3.66	Concava			█	█		Convessa
Natica Lung.	3.00	Corta			█	█		Lunga

			1	2	3	4	5	
Statura	3.00	Bassa			█	█		Alta
Tronco Lung.	3.66	Corto			█	█		Lungo
Torace Altezza	4.00	Non Disc.			█	█		Disceso
Torace Largh.	3.00	Stretto			█	█		Largo
Ilei Larghezza	3.66	Stretti			█	█		Larghi
Ischi Largh.	4.00	Stretti			█	█		Larghi
Groppa Lung.	3.00	Corta			█	█		Lunga

			1	2	3	4	5	
Groppa Incl.	3.00	Inclinata			█	█		Controinc.
Linea Super.	2.33	Concava			█	█		Convessa
Arti Ant. Fro.	3.33	Cagnoli			█	█		Mancini
Arti Ant. Lato	3.00	Montonini			█	█		Arc. Av.
Arti Post. Lato	3.66	Falciati			█	█		Stangati
Arti Post. Diet.	2.66	Arcati Est.			█	█		Vaccini
Pastaio Angolo	2.33	Chiuso			█	█		Aperto
Unghioni Direz.	3.66	Incrociati			█	█		Aperti
Scheletro	3.00	Esile			█	█		Pesante
Pelle	3.00	Leggera.			█	█		Pesante
Testicoli	3.00	Poco Svil.			█	█		Molto Svil.

Punteggio **84.0** Qualifiche **M M M S**

PROGENIE

	N° Obs	Parti Spontanei	Parti Assistiti	Parti Cesarei
PRIMIPARE	75	100.00	0.00	0.00
PLURIPARE	334	99.70	0.30	0.00

NOTE

Soggetto raccolto, molto muscoloso, con madre e nonna paterna valutate Ottimo.

CARATTERI RECESSIVI

Seme disponibile presso SEMENITALY (MO)

GENEALOGIA

Danese
54RA108762
Nato il 03-02-1994
P.ti: 86.4 B O B S

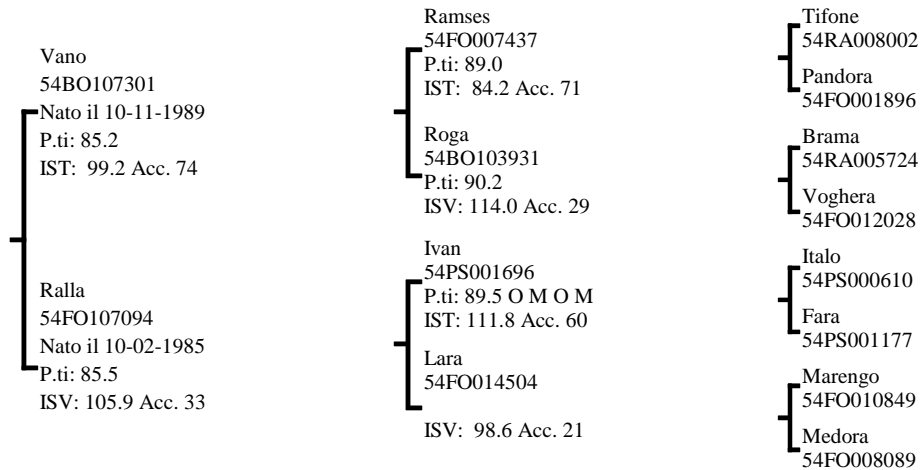
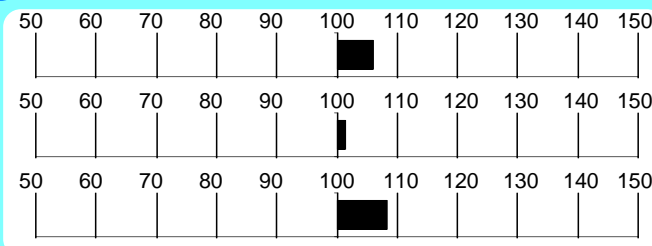
**INDICI PERFORMANCE**Indice Selezione **105.9**Indice Accrescimento **101.5**Indice Muscolosità **108.2**Accuratezza **62****INDICI MORFOLOGIA**Muscolosità **123.1**Dimensioni **58.4**Finezza **69.8**Arti e Piedi **85.8**Morfologia **95.5**Accuratezza **85****RILIEVI**A.M.G. Pre-Performance **1.236** KgA.M.G. In Performance **1.592** KgPeso a 365 gg **533.2** Kg**MORFOLOGIA**

			1	2	3	4	5	
Garrese Largh.	5.00	Stretto						Largo
Spalla Conv.	4.00	Piatta						Convessa
Dorso Largh.	4.00	Stretto						Largo
Lombi Largh.	5.00	Stretti						Larghi
Groppa Conv.	4.00	Scarna						Convessa
Coscia Spess.	5.00	Stretta						Larga
Natica Conv.	5.00	Concava						Convessa
Natica Lungh.	5.00	Corta						Lunga

			1	2	3	4	5	
Statura	3.00	Bassa						Alta
Tronco Lungh.	4.00	Corto						Lungo
Torace Altezza	3.00	Non Disc.						Disceso
Torace Largh.	4.00	Stretto						Largo
Ilei Larghezza	3.00	Stretti						Larghi
Ischi Largh.	4.00	Stretti						Larghi
Groppa Lungh.	4.00	Corta						Lunga

			1	2	3	4	5	
Groppa Incl.	2.00	Inclinata						Controinc.
Linea Super.	3.00	Concava						Convessa
Arti Ant. Fro.	3.00	Cagnoli						Mancini
Arti Ant. Lato	3.00	Montonini						Arc. Av.
Arti Post. Lato	3.00	Falciati						Stangati
Arti Post. Diet.	3.00	Arcati Est.						Vaccini
Pastaio Angolo	4.00	Chiuso						Aperto
Unghioni Direz.	3.00	Incrociati						Aperti
Scheletro	4.00	Esile						Pesante
Pelle	4.00	Leggera.						Pesante
Testicoli	3.00	Poco Svil.						Molto Svil.

Punteggio **86.4** Qualifiche **B O B S**

Punti Caratteri Razza Muscolosità Dimensioni Arti e Struttura

PROGENIE

	N° Obs	Parti Spontanei	Parti Assistiti	Parti Cesarei
PRIMIPARE	91	98.86	1.14	0.00
PLURIPARE	397	98.73	0.76	0.51

NOTE

Figlio di Vano, muscoloso, di taglia media e con arti corretti. Fratello materno di Alto.

CARATTERI RECESSIVI

Seme disponibile presso SEMENITALY (MO)

GENEALOGIA

Tuareg Delle Querce
IT039990013172
Nato il 02-02-2007
P.ti: 83.0 M M M S

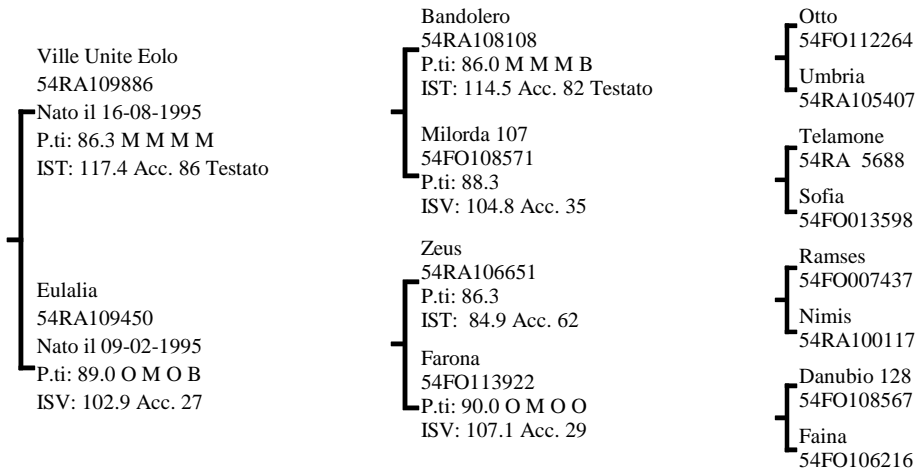

INDICI PERFORMANCE

Indice Selezione **105.8**

Indice Accrescimento **102.3**

Indice Muscolosità **107.3**

Accuratezza **58**

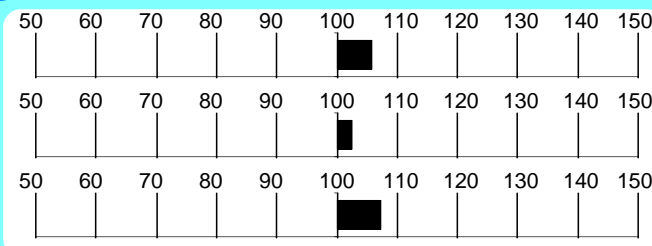

INDICI MORFOLOGIA

Muscolosità **116.1**

Dimensioni **113.8**

Finezza **112.7**

Arti e Piedi **105.7**

Morfologia **113.3**

Accuratezza **55**

RILIEVI

A.M.G. Pre-Performance **1.443** Kg

A.M.G. In Performance **1.458** Kg

Peso a 365 gg **555.6** Kg

MORFOLOGIA

			1	2	3	4	5	
Garrese Largh.	4.33	Stretto						Largo
Spalla Conv.	4.00	Piatta						Convessa
Dorso Largh.	4.00	Stretto						Largo
Lombi Largh.	4.00	Stretti						Larghi
Groppa Conv.	3.33	Scarna						Convessa
Coscia Spess.	4.33	Stretta						Larga
Natica Conv.	4.00	Concava						Convessa
Natica Lung.	3.66	Corta						Lunga

			1	2	3	4	5	
Statura	3.33	Bassa						Alta
Tronco Lung.	4.33	Corto						Lungo
Torace Altezza	4.66	Non Disc.						Disceso
Torace Largh.	4.33	Stretto						Largo
Ilei Larghezza	4.66	Stretti						Larghi
Ischi Largh.	5.00	Stretti						Larghi
Groppa Lung.	2.66	Corta						Lunga

			1	2	3	4	5	
Groppa Incl.	2.66	Inclinata						Controinc.
Linea Super.	1.33	Concava						Convessa
Arti Ant. Fro.	3.33	Cagnoli						Mancini
Arti Ant. Lato	3.00	Montonini						Arc. Av.
Arti Post. Lato	2.33	Falciati						Stangati
Arti Post. Diet.	3.00	Arcati Est.						Vaccini
Pastaio Angolo	3.00	Chiuso						Aperto
Ungheioni Direz.	3.00	Incrociati						Aperti
Scheletro	2.66	Esile						Pesante
Pelle	3.00	Leggera.						Pesante
Testicoli	3.33	Poco Svil.						Molto Svil.

Punteggio **83.0** Qualifiche **M M M S**

PROGENIE

	N° Obs	Parti Spontanei	Parti Assistiti	Parti Cesarei
PRIMIPARE	1	100.00	0.00	0.00
PLURIPARE	8	100.00	0.00	0.00

NOTE

Tuareg è un vigoroso figlio di V.U. Eolo e di Eulalia, una Zeus dalla famiglia di Faina, sinonimo di morfologia da ring per gli appassionati delle mostre.

CARATTERI RECESSIVI

Seme disponibile per piani di accoppiamento ANABIC

GENEALOGIA

La Fattoria Quark
IT039990001492
Nato il 06-02-2004
P.ti: 86.0 B M O M

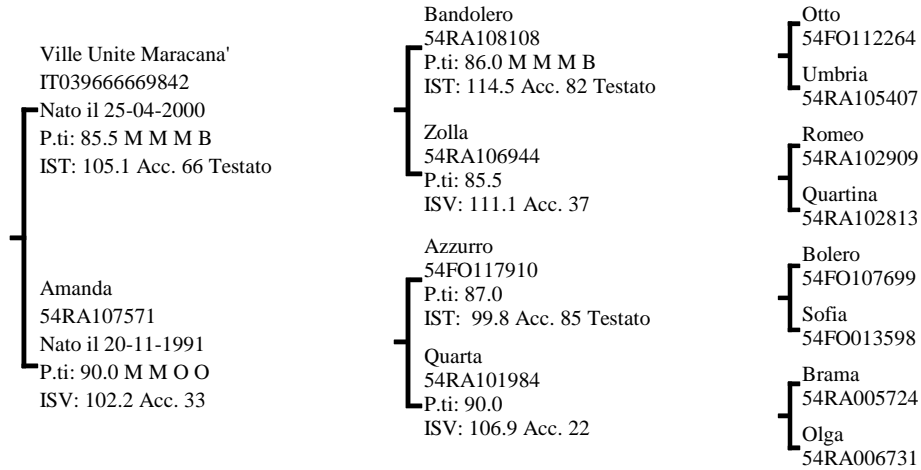

INDICI PERFORMANCE

Indice Selezione **105.6**
Indice Accrescimento **106.8**
Indice Muscolosità **102.4**
Accuratezza **55**

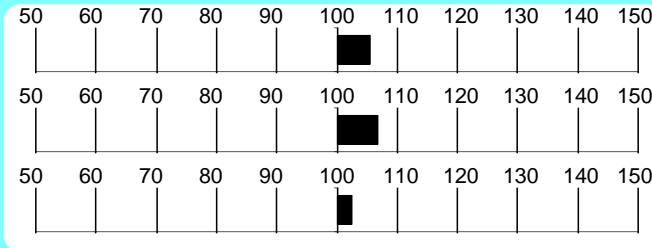

INDICI MORFOLOGIA

Muscolosità **106.7**
Dimensioni **119.8**
Finezza **129.1**
Arti e Piedi **104.0**
Morfologia **111.2**
Accuratezza **74**

RILIEVI

A.M.G. Pre-Performance **1.413** Kg

A.M.G. In Performance **1.658** Kg

Peso a 365 gg **578.5** Kg

MORFOLOGIA

Garrese Largh.	4.00	Stretto	1	2	3	4	5	Largo
Spalla Conv.	4.00	Piatta	1	2	3	4	5	Convessa
Dorso Largh.	4.00	Stretto	1	2	3	4	5	Largo
Lombi Largh.	4.00	Stretti	1	2	3	4	5	Larghi
Groppa Conv.	4.00	Scarna	1	2	3	4	5	Convessa
Coscia Spess.	4.00	Stretta	1	2	3	4	5	Larga
Natica Conv.	3.00	Concava	1	2	3	4	5	Convessa
Natica Lungh.	3.00	Corta	1	2	3	4	5	Lunga

Statura	4.00	Bassa	1	2	3	4	5	Alta
Tronco Lungh.	5.00	Corto	1	2	3	4	5	Lungo
Torace Altezza	5.00	Non Disc.	1	2	3	4	5	Disceso
Torace Largh.	5.00	Stretto	1	2	3	4	5	Largo
Ilei Larghezza	5.00	Stretti	1	2	3	4	5	Larghi
Ischi Largh.	5.00	Stretti	1	2	3	4	5	Larghi
Groppa Lungh.	3.00	Corta	1	2	3	4	5	Lunga

Groppa Incl.	3.00	Inclinata	1	2	3	4	5	Controinc.
Linea Super.	3.00	Concava	1	2	3	4	5	Convessa
Arti Ant. Fro.	3.00	Cagnoli	1	2	3	4	5	Mancini
Arti Ant. Lato	3.00	Montonini	1	2	3	4	5	Arc. Av.
Arti Post. Lato	3.00	Falciati	1	2	3	4	5	Stangati
Arti Post. Diet.	3.00	Arcati Est.	1	2	3	4	5	Vaccini
Pastaia Angolo	3.00	Chiuso	1	2	3	4	5	Aperto
Unghioni Direz.	3.00	Incrociati	1	2	3	4	5	Aperti
Scheletro	2.00	Esile	1	2	3	4	5	Pesante
Pelle	2.00	Leggera.	1	2	3	4	5	Pesante
Testicoli	3.00	Poco Svil.	1	2	3	4	5	Molto Svil.

Punteggio **86.0** Qualifiche **B M O M**

PROGENIE

	N° Obs	Parti Spontanei	Parti Assistiti	Parti Cesarei
PRIMIPARE	56	100.00	0.00	0.00
PLURIPARE	237	98.73	1.27	0.00

NOTE

Soggetto strutturalmente corretto, Quark è figlio di Amanda, Campionessa Nazionale 2003, e propone nel pedigree 4 vacche Ottimo.

CARATTERI RECESSIVI

Seme disponibile presso IST. NAZ. F.A. BOLOGNA

GENEALOGIA

Gaudio
IT050FO052B005
Nato il 09-11-1997
P.ti: 84.3 B M M B

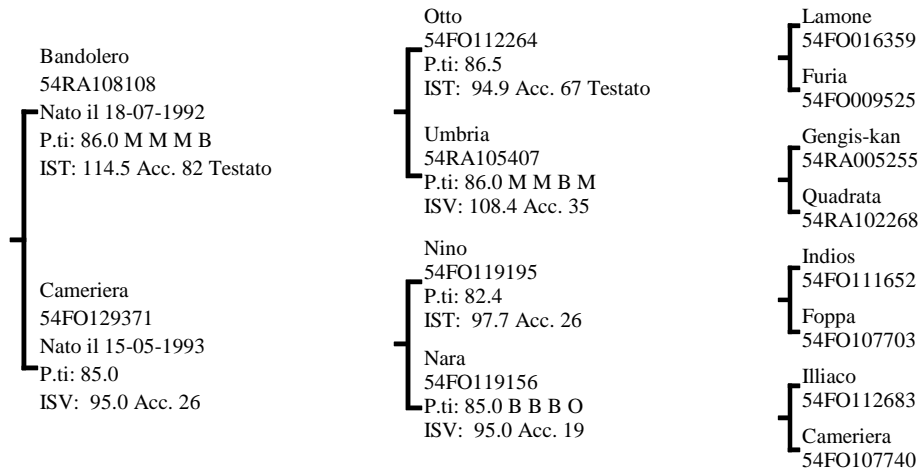

INDICI PERFORMANCE

Indice Selezione **105.5**
Indice Accrescimento **101.7**
Indice Muscolosità **107.4**
Accuratezza **54**

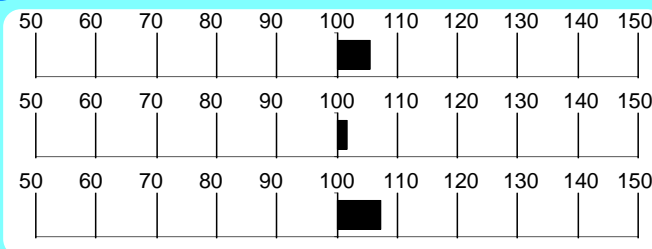

INDICI MORFOLOGIA

Muscolosità **101.3**
Dimensioni **101.9**
Finezza **133.1**
Arti e Piedi **125.3**
Morfologia **98.0**
Accuratezza **77**

RILIEVI

A.M.G. Pre-Performance **1.370** Kg

A.M.G. In Performance **1.634** Kg

Peso a 365 gg **596.8** Kg

MORFOLOGIA

Garrese Largh.	3.66	Stretto	1	2	3	4	5	Largo
Spalla Conv.	3.00	Piatta						Convessa
Dorso Largh.	3.66	Stretto						Largo
Lombi Largh.	3.66	Stretti						Larghi
Groppa Conv.	3.66	Scarna						Convessa
Coscia Spess.	4.00	Stretta						Larga
Natica Conv.	4.00	Concava						Convessa
Natica Lung.	3.66	Corta						Lunga

Statura	4.66	Bassa	1	2	3	4	5	Alta
Tronco Lung.	5.00	Corto						Lungo
Torace Altezza	4.00	Non Disc.						Disceso
Torace Largh.	3.00	Stretto						Largo
Ilei Larghezza	3.00	Stretti						Larghi
Ischi Largh.	5.00	Stretti						Larghi
Groppa Lung.	4.00	Corta						Lunga

Groppa Incl.	2.66	Inclinata	1	2	3	4	5	Controinc.
Linea Super.	2.33	Concava						Convessa
Arti Ant. Fro.	3.33	Cagnoli						Mancini
Arti Ant. Lato	3.33	Montonini						Arc. Av.
Arti Post. Lato	2.33	Falciati						Stangati
Arti Post. Diet.	3.00	Arcati Est.						Vaccini
Pastaia Angolo	3.00	Chiuso						Aperto
Unghioni Direz.	3.00	Incrociati						Aperti
Scheletro	2.33	Esile						Pesante
Pelle	3.33	Leggera.						Pesante
Testicoli	3.33	Poco Svil.						Molto Svil.

Punteggio **84.3**
Punti Qualifiche **B** Muscolosità **M** Dimensioni **M** Arti e Struttura **B**

PROGENIE

	N° Obs	Parti Spontanei	Parti Assistiti	Parti Cesarei
PRIMIPARE	38	100.00	0.00	0.00
PLURIPARE	137	100.00	0.00	0.00

NOTE

Figlio di Bandolero, con tronco lungo e muscoloso, presenta dati di performance ragguardevoli per A.M.G. e peso a 365 giorni.

CARATTERI RECESSIVI

Seme disponibile presso SEMENITALY (MO)

GENEALOGIA

Nero
IT04000007069
Nato il 02-07-2001
P.ti: 84.6 B M O S

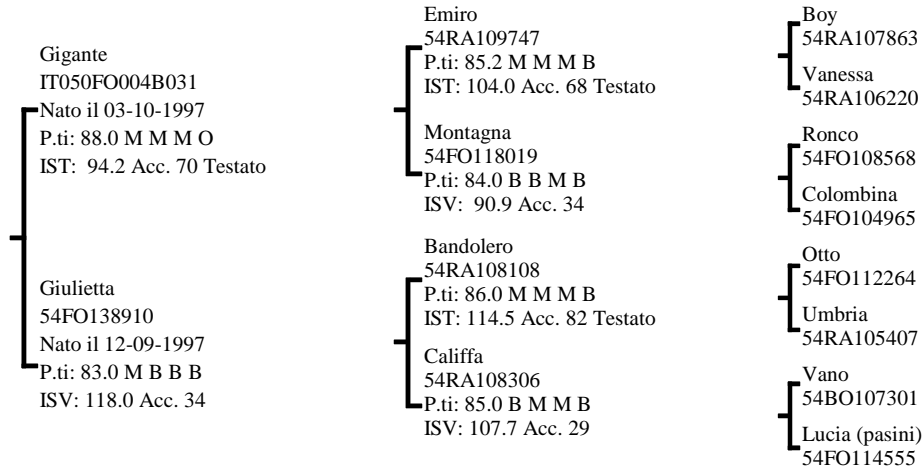
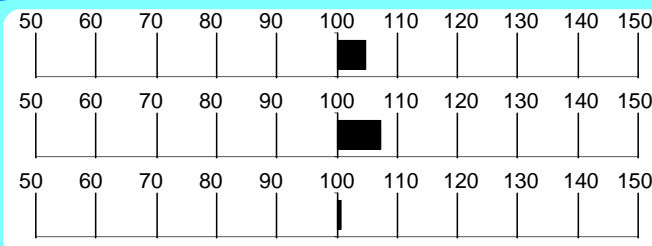
**INDICI PERFORMANCE**Indice Selezione **104.8**Indice Accrescimento **107.2**Indice Muscolosità **100.7**Accuratezza **54****INDICI MORFOLOGIA**Muscolosità **135.7**Dimensioni **119.6**Finezza **73.9**Arti e Piedi **85.5**Morfologia **126.3**Accuratezza **90****RILIEVI**A.M.G. Pre-Performance **1.365** KgA.M.G. In Performance **1.816** KgPeso a 365 gg **612.6** Kg**MORFOLOGIA**

			1	2	3	4	5	
Garrese Largh.	4.33	Stretto						Largo
Spalla Conv.	4.00	Piatta						Convessa
Dorso Largh.	5.00	Stretto						Largo
Lombi Largh.	4.33	Stretti						Larghi
Groppa Conv.	4.00	Scarna						Convessa
Coscia Spess.	4.66	Stretta						Larga
Natica Conv.	4.00	Concava						Convessa
Natica Lung.	4.00	Corta						Lunga

			1	2	3	4	5	
Statura	4.66	Bassa						Alta
Tronco Lung.	4.33	Corto						Lungo
Torace Altezza	4.66	Non Disc.						Disceso
Torace Largh.	5.00	Stretto						Largo
Ilei Larghezza	5.00	Stretti						Larghi
Ischi Largh.	5.00	Stretti						Larghi
Groppa Lung.	5.00	Corta						Lunga

			1	2	3	4	5	
Groppa Incl.	3.00	Inclinata						Controinc.
Linea Super.	3.00	Concava						Convessa
Arti Ant. Fro.	3.00	Cagnoli						Mancini
Arti Ant. Lato	3.00	Montonini						Arc. Av.
Arti Post. Lato	2.00	Falciati						Stangati
Arti Post. Diet.	3.00	Arcati Est.						Vaccini
Pastaio Angolo	3.66	Chiuso						Aperto
Unghioni Direz.	3.00	Incrociati						Aperti
Scheletro	3.00	Esile						Pesante
Pelle	2.33	Leggera.						Pesante
Testicoli	3.33	Poco Svil.						Molto Svil.

Punteggio **84.6** Qualifiche **B M O S**

Caratteri Razza **B M O S**

Muscolosità **M** Dimensioni **O** Arti e Struttura **S**

PROGENIE

	N° Obs	Parti Spontanei	Parti Assistiti	Parti Cesarei
PRIMIPARE	137	98.53	0.74	0.74
PLURIPARE	554	99.27	0.55	0.18

NOTE

Toro corretto e di ottima taglia, propone elevati IST ed AMG oltre al pedigree che combina le linee Vano e Bandolero.

CARATTERI RECESSIVI

Seme disponibile presso SEMENITALY (MO)

GENEALOGIA

Fardini Indiano
IT050FO007C040
Nato il 19-07-1998
P.ti: 84.0 B M M S

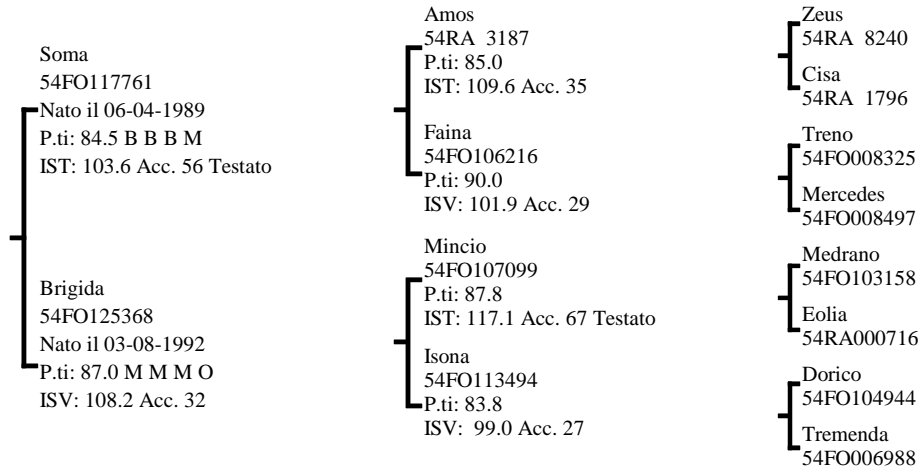

INDICI PERFORMANCE

Indice Selezione **104.7**

Indice Accrescimento **105.8**

Indice Muscolosità **101.9**

Accuratezza 51

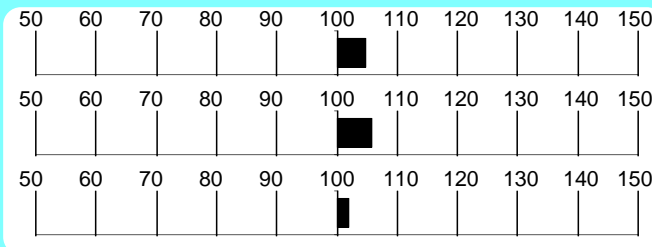

INDICI MORFOLOGIA

Muscolosità **110.3**

Dimensioni **101.1**

Finezza **123.0**

Arti e Piedi **111.6**

Morfologia **104.4**

Accuratezza 81

RILIEVI

A.M.G. Pre-Performance Kg **1.288**

A.M.G. In Performance Kg **1.670**

Peso a 365 gg Kg **570.4**

MORFOLOGIA

			1	2	3	4	5	
Garrese Largh.	4.00	Stretto						Largo
Spalla Conv.	4.00	Piatta						Convessa
Dorso Largh.	4.33	Stretto						Largo
Lombi Largh.	4.00	Stretti						Larghi
Groppa Conv.	4.66	Scarna						Convessa
Coscia Spess.	4.00	Stretta						Larga
Natica Conv.	4.33	Concava						Convessa
Natica Lungh.	3.66	Corta						Lunga

			1	2	3	4	5	
Statura	4.00	Bassa						Alta
Tronco Lungh.	5.00	Corto						Lungo
Torace Altezza	4.00	Non Disc.						Disceso
Torace Largh.	4.00	Stretto						Largo
Ilei Larghezza	4.00	Stretti						Larghi
Ischi Largh.	4.00	Stretti						Larghi
Groppa Lungh.	4.00	Corta						Lunga

			1	2	3	4	5	
Groppa Incl.	3.00	Inclinata						Controinc.
Linea Super.	3.00	Concava						Convessa
Arti Ant. Fro.	3.00	Cagnoli						Mancini
Arti Ant. Lato	3.00	Montonini						Arc. Av.
Arti Post. Lato	3.00	Falciati						Stangati
Arti Post. Diet.	3.00	Arcati Est.						Vaccini
Pastaia Angolo	3.00	Chiuso						Aperto
Ungcioni Direz.	1.00	Incrociati						Aperti
Scheletro	2.33	Esile						Pesante
Pelle	4.66	Leggera.						Pesante
Testicoli	4.00	Poco Svil.						Molto Svil.

Punteggio **84.0** Qualifiche **B** Muscolosità **M** Dimensioni **M** Arti e Struttura **S**

PROGENIE

	N° Obs	Parti Spontanei	Parti Assistiti	Parti Cesarei
PRIMIPARE	46	100.00	0.00	0.00
PLURIPARE	171	99.41	0.59	0.00

NOTE

Uno tra i migliori prodotti di Soma, si presenta corretto precoce e muscoloso, con ottimi dati in prova.

CARATTERI RECESSIVI

Seme disponibile presso SEMENITALY (MO)

GENEALOGIA

Eronte
54FO132800
Nato il 20-07-1995
P.ti: 86.0 M M M S

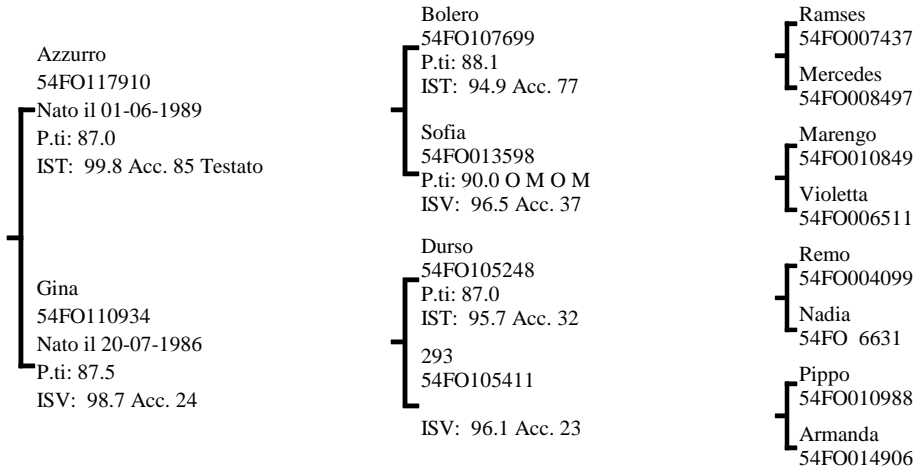

INDICI PERFORMANCE

Indice Selezione **104.4**
Indice Accrescimento **105.7**
Indice Muscolosità **101.6**
Accuratezza **56**

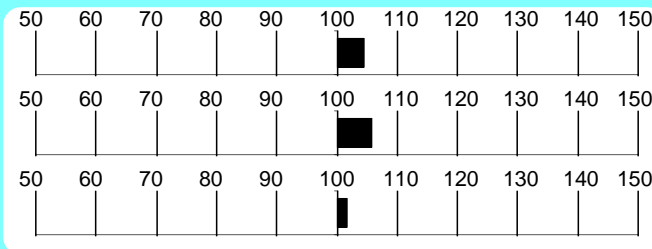

INDICI MORFOLOGIA

Muscolosità **99.9**
Dimensioni **109.9**
Finezza **82.8**
Arti e Piedi **78.0**
Morfologia **104.5**
Accuratezza **78**

RILIEVI

A.M.G. Pre-Performance **1.463** Kg

A.M.G. In Performance **1.676** Kg

Peso a 365 gg **601.6** Kg

MORFOLOGIA

			1	2	3	4	5	
Garrese Largh.	3.66	Stretto						Largo
Spalla Conv.	4.00	Piatta						Convessa
Dorso Largh.	3.66	Stretto						Largo
Lombi Largh.	4.33	Stretti						Larghi
Groppa Conv.	4.66	Scarna						Convessa
Coscia Spess.	4.66	Stretta						Larga
Natica Conv.	4.33	Concava						Convessa
Natica Lungh.	3.66	Corta						Lunga

			1	2	3	4	5	
Statura	4.33	Bassa						Alta
Tronco Lungh.	5.00	Corto						Lungo
Torace Altezza	4.00	Non Disc.						Disceso
Torace Largh.	3.66	Stretto						Largo
Ilei Larghezza	5.00	Stretti						Larghi
Ischi Largh.	5.00	Stretti						Larghi
Groppa Lungh.	5.00	Corta						Lunga

			1	2	3	4	5	
Groppa Incl.	2.33	Inclinata						Controinc.
Linea Super.	3.00	Concava						Convessa
Arti Ant. Fro.	4.33	Cagnoli						Mancini
Arti Ant. Lato	3.00	Montonini						Arc. Av.
Arti Post. Lato	4.00	Falciati						Stangati
Arti Post. Diet.	3.00	Arcati Est.						Vaccini
Pastaio Angolo	3.33	Chiuso						Aperto
Unghioni Direz.	3.00	Incrociati						Aperti
Scheletro	3.33	Esile						Pesante
Pelle	3.33	Leggera.						Pesante
Testicoli	3.00	Poco Svil.						Molto Svil.

Punteggio **86.0** Qualifiche **M M M S**

PROGENIE

	N° Obs	Parti Spontanei	Parti Assistiti	Parti Cesarei
PRIMIPARE	32	96.88	3.13	0.00
PLURIPARE	209	99.52	0.48	0.00

NOTE

Elevato A.M.G. in performance e notevole peso a dodici mesi, abbinati a tipo bilanciato e profondità del pedigree.

CARATTERI RECESSIVI

Seme disponibile presso SEMENITALY (MO)

GENEALOGIA

Fardini Ringo
IT040990006893
Nato il 07-03-2005
P.ti: 86.0 M M M B

Boy
54RA107863
Nato il 15-03-1992
P.ti: 84.9 M M M S
IST: 97.0 Acc. 81 Testato

Fardini Onesta
IT040500017449
Nato il 20-02-2002
P.ti: 84.0 B B B B
ISV: 100.8 Acc. 28

Vano
54BO107301
P.ti: 85.2
IST: 99.2 Acc. 74

Nave
54FO112846
P.ti: 90.0 M O O M
ISV: 105.3 Acc. 34

Ivan
54PS001696
P.ti: 89.5 O M O M
IST: 111.8 Acc. 60

Adriana
54FO121160
P.ti: 86.0 M B B M
ISV: 92.7 Acc. 25

Ramses
54FO007437
Roga
54BO103931

Flores
54FO106836
Frina
54FO105795

Italo
54PS000610
Fara
54PS001177

Onarmo
54BO101178
Gigliola
54FO111752

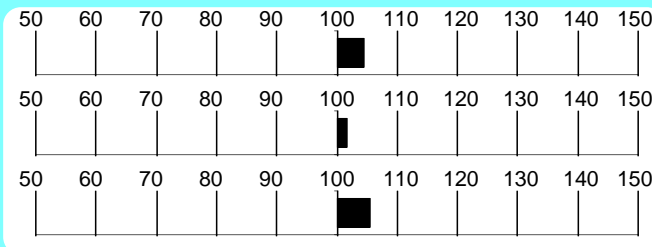
INDICI PERFORMANCEIndice Selezione **104.4**Indice Accrescimento **101.7**Indice Muscolosità **105.5**Accuratezza **55****INDICI MORFOLOGIA**Muscolosità **109.6**Dimensioni **113.7**Finezza **89.3**Arti e Piedi **111.4**Morfologia **109.1**Accuratezza **57****RILIEVI**

A.M.G. Pre-Performance **1.125** Kg

A.M.G. In Performance **1.555** Kg

Peso a **507.0** Kg
365 gg

MORFOLOGIA

			1	2	3	4	5	
Garrese Largh.	3.50	Stretto						Largo
Spalla Conv.	4.00	Piatta						Convessa
Dorso Largh.	4.50	Stretto						Largo
Lombi Largh.	4.50	Stretti						Larghi
Groppa Conv.	4.00	Scarna						Convessa
Coscia Spess.	4.00	Stretta						Larga
Natica Conv.	5.00	Concava						Convessa
Natica Lungh.	4.00	Corta						Lunga

			1	2	3	4	5	
Statura	3.00	Bassa						Alta
Tronco Lungh.	4.00	Corto						Lungo
Torace Altezza	3.00	Non Disc.						Disceso
Torace Largh.	5.00	Stretto						Largo
Ilei Larghezza	4.50	Stretti						Larghi
Ischi Largh.	5.00	Stretti						Larghi
Groppa Lungh.	4.00	Corta						Lunga

			1	2	3	4	5	
Groppa Incl.	3.00	Inclinata						Controinc.
Linea Super.	3.00	Concava						Convessa
Arti Ant. Fro.	3.00	Cagnoli						Mancini
Arti Ant. Lato	3.00	Montonini						Arc. Av.
Arti Post. Lato	3.00	Falciati						Stangati
Arti Post. Diet.	3.00	Arcati Est.						Vaccini
Pastaia Angolo	3.00	Chiuso						Aperto
Ungcioni Direz.	2.50	Incrociati						Aperti
Scheletro	2.50	Esile						Pesante
Pelle	3.00	Leggera.						Pesante
Testicoli	3.50	Poco Svil.						Molto Svil.

Punteggio **86.0** Qualifiche **M** Muscolosità **M** Dimensioni **M** Arti e Struttura **B**

PROGENIE

	N° Obs	Parti Spontanei	Parti Assistiti	Parti Cesarei
PRIMIPARE	18	100.00	0.00	0.00
PLURIPARE	54	96.23	3.77	0.00

NOTE

I buoni risultati in test e la morfologia particolarmente corretta si uniscono all'interessante pedigree che propone le linee Boy, Macario, Ivan e Onarmo.

CARATTERI RECESSIVI

Seme disponibile presso IST. NAZ. F.A. BOLOGNA

GENEALOGIA

Fardini Orium
IT040500025643
Nato il 29-08-2002
P.ti: 82.0 B M M S

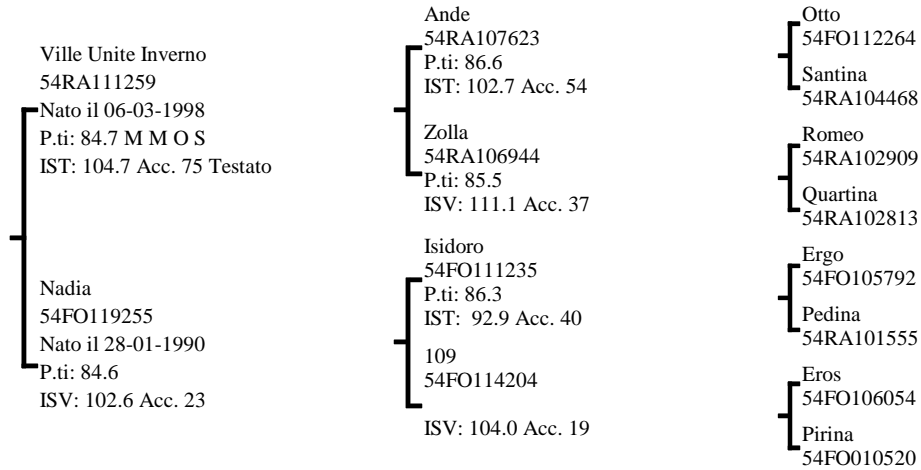

INDICI PERFORMANCE

Indice Selezione **104.3**

Indice Accrescimento **108.1**

Indice Muscolosità **99.0**

Accuratezza 53

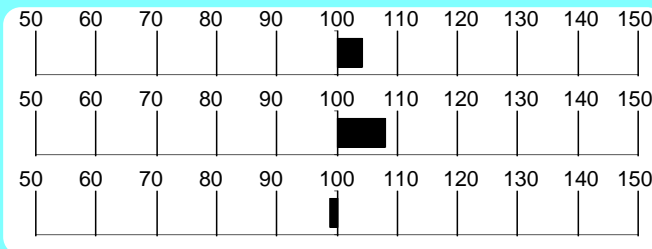

INDICI MORFOLOGIA

Muscolosità **79.3**

Dimensioni **132.9**

Finezza **99.0**

Arti e Piedi **89.1**

Morfologia **103.4**

Accuratezza 67

RILIEVI

A.M.G. Pre-Performance Kg **1.210**

A.M.G. In Performance Kg **1.783**

Peso a 365 gg Kg **594.7**

MORFOLOGIA

Garrese Largh.	3.00	Stretto	1	2	3	4	5	Largo
Spalla Conv.	4.00	Piatta						Convessa
Dorso Largh.	3.00	Stretto						Largo
Lombi Largh.	4.00	Stretti						Larghi
Groppa Conv.	4.00	Scarna						Convessa
Coscia Spess.	4.00	Stretta						Larga
Natica Conv.	4.00	Concava						Convessa
Natica Lungh.	3.50	Corta						Lunga

Statura	3.00	Bassa	1	2	3	4	5	Alta
Tronco Lungh.	3.00	Corto						Lungo
Torace Altezza	3.00	Non Disc.						Disceso
Torace Largh.	3.00	Stretto						Largo
Ilei Larghezza	5.00	Stretti						Larghi
Ischi Largh.	4.00	Stretti						Larghi
Groppa Lungh.	4.00	Corta						Lunga

Groppa Incl.	2.00	Inclinata	1	2	3	4	5	Controinc.
Linea Super.	2.00	Concava						Convessa
Arti Ant. Fro.	3.00	Cagnoli						Mancini
Arti Ant. Lato	3.00	Montonini						Arc. Av.
Arti Post. Lato	3.00	Falciati						Stangati
Arti Post. Diet.	3.00	Arcati Est.						Vaccini
Pastaia Angolo	2.00	Chiuso						Aperto
Unghioni Direz.	2.00	Incrociati						Aperti
Scheletro	4.00	Esile						Pesante
Pelle	4.00	Leggera.						Pesante
Testicoli	4.00	Poco Svil.						Molto Svil.

Punteggio **82.0** Qualifiche **B M M S**

PROGENIE

	N° Obs	Parti Spontanei	Parti Assistiti	Parti Cesarei
PRIMIPARE	31	100.00	0.00	0.00
PLURIPARE	126	100.00	0.00	0.00

NOTE

Orium presenta dati in test bilanciati, con un pedi gree interessante.

CARATTERI RECESSIVI

Seme disponibile presso SEMENITALY (MO)

GENEALOGIA

La Fattoria Tango
IT039990015721
Nato il 02-09-2007
P.ti: 85.0 M M M S

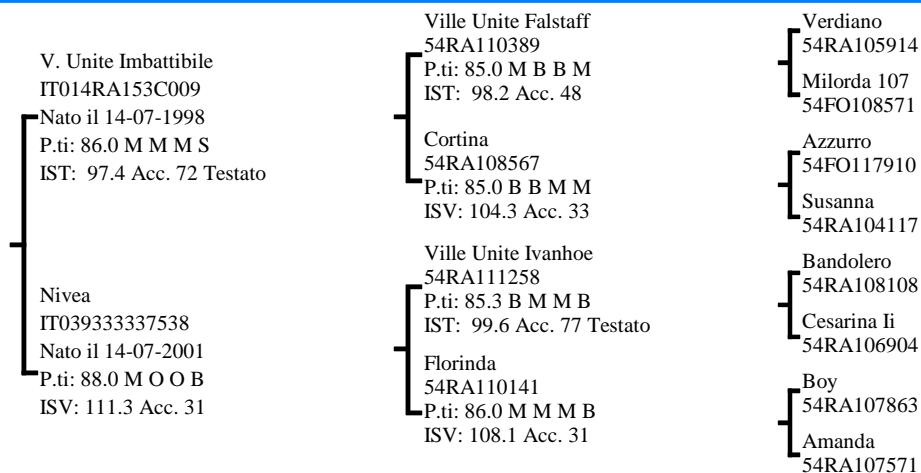

INDICI PERFORMANCE

Indice Selezione **103.7**

Indice Accrescimento **100.5**

Indice Muscolosità **105.6**

Accuratezza **54**



INDICI MORFOLOGIA

Muscolosità **114.5**

Dimensioni **112.9**

Finezza **64.5**

Arti e Piedi **112.9**

Morfologia **110.6**

Accuratezza **51**

RILIEVI

A.M.G. Pre-Performance **1.410** Kg

A.M.G. In Performance **1.633** Kg

Peso a 365 gg **583.7** Kg

MORFOLOGIA

			1	2	3	4	5	
Garrese Largh.	4.00	Stretto						Largo
Spalla Conv.	4.00	Piatta						Convessa
Dorso Largh.	4.00	Stretto						Largo
Lombi Largh.	4.33	Stretti						Larghi
Groppa Conv.	4.00	Scarna						Convessa
Coscia Spess.	4.66	Stretta						Larga
Natica Conv.	4.33	Concava						Convessa
Natica Lung.	4.33	Corta						Lunga

			1	2	3	4	5	
Statura	4.00	Bassa						Alta
Tronco Lung.	3.00	Corto						Lungo
Torace Altezza	5.00	Non Disc.						Disceso
Torace Largh.	5.00	Stretto						Largo
Ilei Larghezza	5.00	Stretti						Larghi
Ischi Largh.	5.00	Stretti						Larghi
Groppa Lung.	3.00	Corta						Lunga

			1	2	3	4	5	
Groppa Incl.	2.00	Inclinata						Controinc.
Linea Super.	3.00	Concava						Convessa
Arti Ant. Fro.	3.00	Cagnoli						Mancini
Arti Ant. Lato	3.00	Montonini						Arc. Av.
Arti Post. Lato	2.00	Falciati						Stangati
Arti Post. Diet.	3.33	Arcati Est.						Vaccini
Pastaio Angolo	2.00	Chiuso						Aperto
Ungcioni Direz.	3.00	Incrociati						Aperti
Scheletro	3.00	Esile						Pesante
Pelle	4.00	Leggera.						Pesante
Testicoli	4.00	Poco Svil.						Molto Svil.

Punteggio **85.0** Qualifiche **M M M S**

PROGENIE

	N° Obs	Parti Spontanei	Parti Assistiti	Parti Cesarei
PRIMIPARE				
PLURIPARE	1	100.00	0.00	0.00

NOTE

Tango presenta un pedigree ricco di linee femminili di grande impatto nella selezione attuale della razza Romagnola.

CARATTERI RECESSIVI

Seme disponibile presso APA FORLI-CESENA RIMINI

GENEALOGIA

La Viola Salvo
IT039990011947
Nato il 12-11-2006
P.ti: 85.0 B O M S

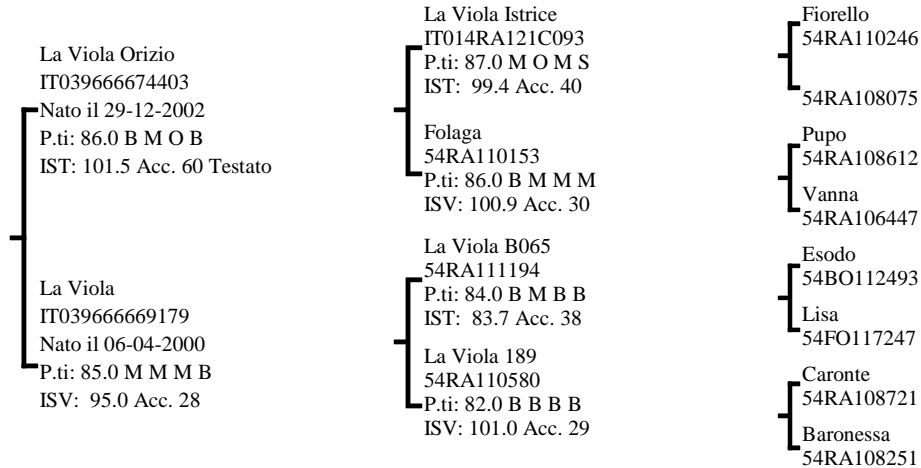

INDICI PERFORMANCE

Indice Selezione **103.0**

Indice Accrescimento **98.5**

Indice Muscolosità **106.5**

Accuratezza 50

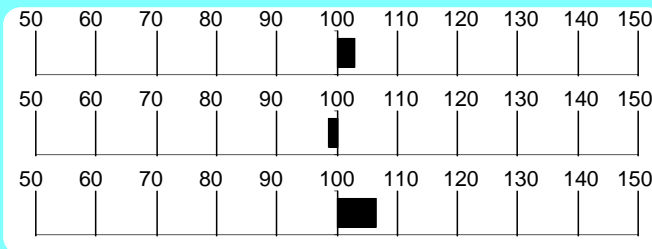

INDICI MORFOLOGIA

Muscolosità **105.2**

Dimensioni **92.8**

Finezza **100.2**

Arti e Piedi **114.1**

Morfologia **98.1**

Accuratezza 41

RILIEVI

A.M.G. Pre-Performance Kg **1.244**

A.M.G. In Performance Kg **1.778**

Peso a 365 gg Kg **583.8**

MORFOLOGIA

			1	2	3	4	5	
Garrese Largh.	4.00	Stretto						Largo
Spalla Conv.	4.00	Piatta						Convessa
Dorso Largh.	5.00	Stretto						Largo
Lombi Largh.	5.00	Stretti						Larghi
Groppa Conv.	5.00	Scarna						Convessa
Coscia Spess.	5.00	Stretta						Larga
Natica Conv.	5.00	Concava						Convessa
Natica Lungh.	4.00	Corta						Lunga

			1	2	3	4	5	
Statura	3.00	Bassa						Alta
Tronco Lungh.	3.00	Corto						Lungo
Torace Altezza	4.00	Non Disc.						Disceso
Torace Largh.	5.00	Stretto						Largo
Ilei Larghezza	5.00	Stretti						Larghi
Ischi Largh.	5.00	Stretti						Larghi
Groppa Lungh.	3.00	Corta						Lunga

			1	2	3	4	5	
Groppa Incl.	2.00	Inclinata						Controinc.
Linea Super.	3.00	Concava						Convessa
Arti Ant. Fro.	3.00	Cagnoli						Mancini
Arti Ant. Lato	3.00	Montonini						Arc. Av.
Arti Post. Lato	2.00	Falciati						Stangati
Arti Post. Diet.	3.00	Arcati Est.						Vaccini
Pastaia Angolo	2.00	Chiuso						Aperto
Unghioni Direz.	3.00	Incrociati						Aperti
Scheletro	2.00	Esile						Pesante
Pelle	4.00	Leggera.						Pesante
Testicoli	3.00	Poco Svil.						Molto Svil.

Punteggio **85.0** Qualifiche **B O M S**

PROGENIE

	N° Obs	Parti Spontanei	Parti Assistiti	Parti Cesarei
PRIMIPARE	3	100.00	0.00	0.00
PLURIPARE	10	100.00	0.00	0.00

NOTE

Soggetto muscoloso e precoce, con equilibrati dati di performance, La Viola Salvo propone nel pedigree le linee Donatello, Pupo, Esodo e Caronte.

CARATTERI RECESSIVI

Seme disponibile per piani di accoppiamento ANABIC

GENEALOGIA

Paride
IT037250006703
Nato il 10-01-2003
P.ti: 82.0 B O B S

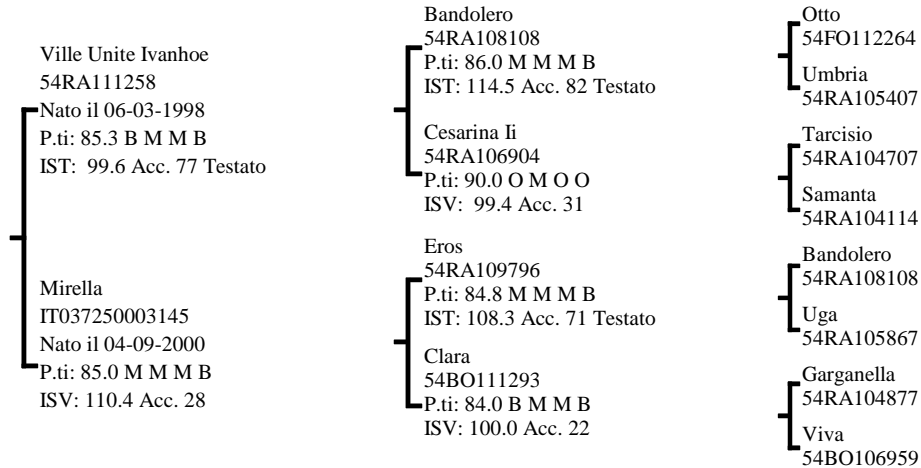

INDICI PERFORMANCE

Indice Selezione **102.3**

Indice Accrescimento **95.7**

Indice Muscolosità **108.1**

Accuratezza **57**

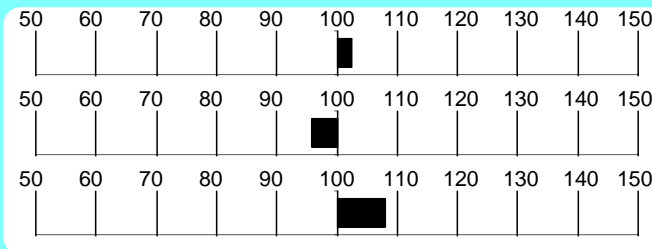

INDICI MORFOLOGIA

Muscolosità **124.2**

Dimensioni **84.2**

Finezza **76.1**

Arti e Piedi **117.1**

Morfologia **103.7**

Accuratezza **66**

RILIEVI

A.M.G. Pre-Performance **1.203** Kg

A.M.G. In Performance **1.532** Kg

Peso a **532.5** Kg

MORFOLOGIA

			1	2	3	4	5	
Garrese Largh.	4.00	Stretto						Largo
Spalla Conv.	5.00	Piatta						Convessa
Dorso Largh.	5.00	Stretto						Largo
Lombi Largh.	5.00	Stretti						Larghi
Groppa Conv.	4.50	Scarna						Convessa
Coscia Spess.	5.00	Stretta						Larga
Natica Conv.	5.00	Concava						Convessa
Natica Lungh.	4.00	Corta						Lunga

			1	2	3	4	5	
Statura	2.00	Bassa						Alta
Tronco Lungh.	2.00	Corto						Lungo
Torace Altezza	3.00	Non Disc.						Disceso
Torace Largh.	5.00	Stretto						Largo
Ilei Larghezza	4.00	Stretti						Larghi
Ischi Largh.	5.00	Stretti						Larghi
Groppa Lungh.	2.00	Corta						Lunga

			1	2	3	4	5	
Groppa Incl.	2.00	Inclinata						Controinc.
Linea Super.	3.00	Concava						Convessa
Arti Ant. Fro.	3.00	Cagnoli						Mancini
Arti Ant. Lato	3.00	Montonini						Arc. Av.
Arti Post. Lato	2.00	Falciati						Stangati
Arti Post. Diet.	3.00	Arcati Est.						Vaccini
Pastaia Angolo	1.00	Chiuso						Aperto
Unghioni Direz.	3.00	Incrociati						Aperti
Scheletro	2.00	Esile						Pesante
Pelle	3.00	Leggera.						Pesante
Testicoli	3.00	Poco Svil.						Molto Svil.

Punteggio **82.0** Qualifiche **B O B S**

PROGENIE

	N° Obs	Parti Spontanei	Parti Assistiti	Parti Cesarei
PRIMIPARE	46	100.00	0.00	0.00
PLURIPARE	91	95.60	4.40	0.00

NOTE

Soggetto muscoloso, con ampi diametri trasversali, Paride propone nel pedigree VU Ivanhoe e Eros, due tra i migliori figli di Bandolero, oltre a famiglie di particolare interesse.

CARATTERI RECESSIVI

Seme disponibile presso IST. NAZ. F.A. BOLOGNA

GENEALOGIA

Rubino
IT040990000179
Nato il 23-02-2005
P.ti: 85.0 M M M S

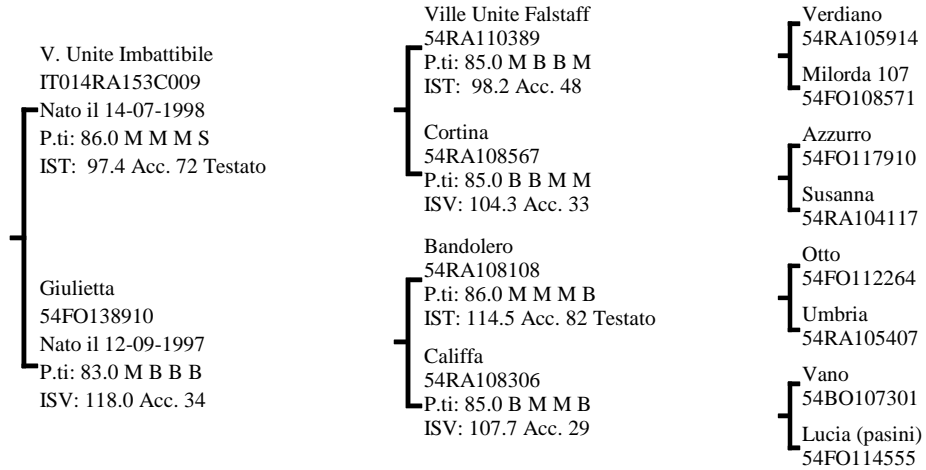

INDICI PERFORMANCE

Indice Selezione **102.3**

Indice Accrescimento **98.2**

Indice Muscolosità **105.6**

Accuratezza **55**

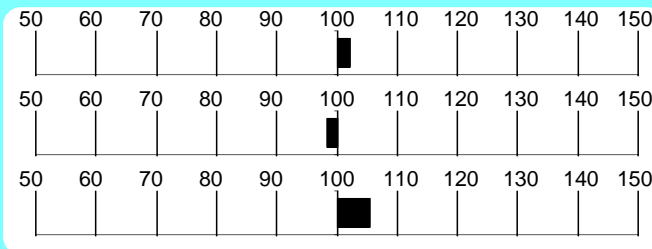

INDICI MORFOLOGIA

Muscolosità **117.2**

Dimensioni **107.4**

Finezza **69.4**

Arti e Piedi **96.8**

Morfologia **112.1**

Accuratezza **55**

RILIEVI

A.M.G. Pre-Performance **1.365** Kg

A.M.G. In Performance **1.287** Kg

Peso a 365 gg **534.8** Kg

MORFOLOGIA

Caratteristica	Valore	Descrizione	Scala (1-5)	Descrizione
Garrese Largh.	3.66	Stretto	3	Largo
Spalla Conv.	3.66	Piatta	3	Convessa
Dorso Largh.	4.00	Stretto	4	Largo
Lombi Largh.	4.33	Stretti	4	Larghi
Groppa Conv.	4.00	Scarna	4	Convessa
Coscia Spess.	4.33	Stretta	4	Larga
Natica Conv.	4.33	Concava	4	Convessa
Natica Lung.	3.33	Corta	3	Lunga

Caratteristica	Valore	Descrizione	Scala (1-5)	Descrizione
Statura	3.00	Bassa	3	Alta
Tronco Lung.	4.00	Corto	4	Lungo
Torace Altezza	3.00	Non Disc.	3	Disceso
Torace Largh.	5.00	Stretto	5	Largo
Ilei Larghezza	4.00	Stretti	4	Larghi
Ischi Largh.	4.00	Stretti	4	Larghi
Groppa Lung.	3.33	Corta	3	Lunga

Caratteristica	Valore	Descrizione	Scala (1-5)	Descrizione
Groppa Incl.	3.00	Inclinata	3	Controinc.
Linea Super.	2.33	Concava	2	Convessa
Arti Ant. Fro.	3.00	Cagnoli	3	Mancini
Arti Ant. Lato	3.00	Montonini	3	Arc. Av.
Arti Post. Lato	2.33	Falciati	2	Stangati
Arti Post. Diet.	2.00	Arcati Est.	2	Vaccini
Pastaio Angolo	2.66	Chiuso	2	Aperto
Ungcioni Direz.	3.33	Incrociati	3	Aperti
Scheletro	3.66	Esile	3	Pesante
Pelle	3.66	Leggera.	3	Pesante
Testicoli	2.66	Poco Svil.	2	Molto Svil.

Punteggio **85.0** Qualifiche **M M M S**

PROGENIE

	N° Obs	Parti Spontanei	Parti Assistiti	Parti Cesarei
PRIMIPARE	4	100.00	0.00	0.00
PLURIPARE	36	100.00	0.00	0.00

NOTE

Rubino presenta una morfologia corretta, interessante per tipicità, muscolosità e lunghezza del tronco. Il suo pedigree combina le linee Macario, Otto e Ramses.

CARATTERI RECESSIVI

Seme disponibile presso IST. NAZ. F.A. BOLOGNA

Romagnola

Cino 54FO127996

Allevatore Martelli Isaldo

(FC)

Proprietario Mascheri Marinello & C.s.s. (FC)

GENEALOGIA

Cino
54FO127996
Nato il 05-12-1993
P.ti: 84.9 B M M B

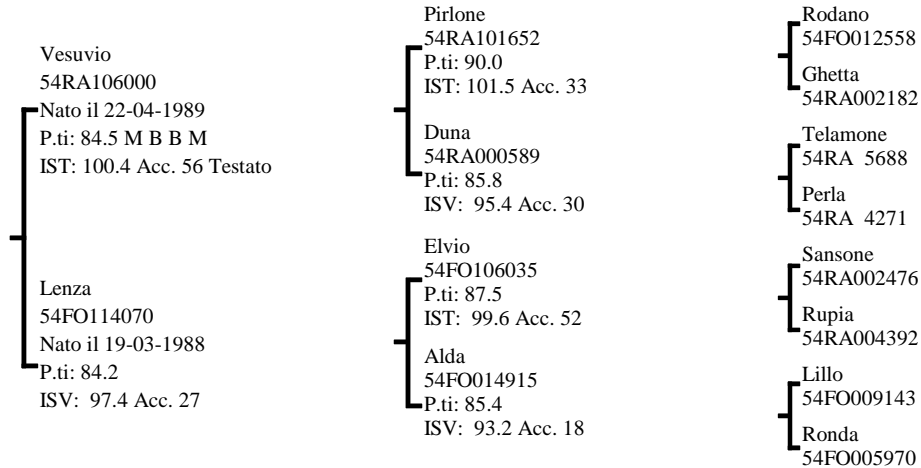

INDICI PERFORMANCE

Indice Selezione **102.2**

Indice Accrescimento **95.3**

Indice Muscolosità **108.3**

Accuratezza 53

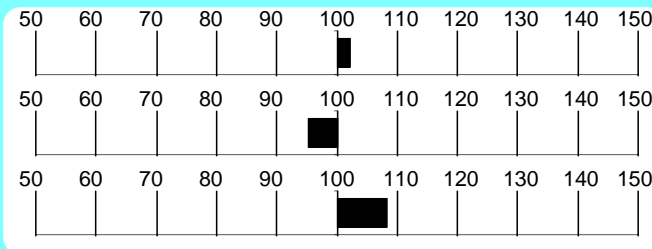

INDICI MORFOLOGIA

Muscolosità **72.9**

Dimensioni **89.3**

Finezza **102.8**

Arti e Piedi **81.5**

Morfologia **82.8**

Accuratezza 67

RILIEVI

A.M.G. Pre-Performance Kg **1.075**

A.M.G. In Performance Kg **1.438**

Peso a 365 gg Kg **495.4**

MORFOLOGIA

Garrese Largh.	4.00	Stretto	1	2	3	4	5	Largo
Spalla Conv.	3.00	Piatta						Convessa
Dorso Largh.	4.00	Stretto						Largo
Lombi Largh.	4.00	Stretti						Larghi
Groppa Conv.	4.00	Scarna						Convessa
Coscia Spess.	4.00	Stretta						Larga
Natica Conv.	3.00	Concava						Convessa
Natica Lungh.	3.00	Corta						Lunga

Statura	4.00	Bassa	1	2	3	4	5	Alta
Tronco Lungh.	4.00	Corto						Lungo
Torace Altezza	3.00	Non Disc.						Disceso
Torace Largh.	4.00	Stretto						Largo
Ilei Larghezza	4.00	Stretti						Larghi
Ischi Largh.	4.00	Stretti						Larghi
Groppa Lungh.	3.00	Corta						Lunga

Groppa Incl.	3.00	Inclinata	1	2	3	4	5	Controinc.
Linea Super.	3.00	Concava						Convessa
Arti Ant. Fro.	3.00	Cagnoli						Mancini
Arti Ant. Lato	3.00	Montonini						Arc. Av.
Arti Post. Lato	3.00	Falciati						Stangati
Arti Post. Diet.	3.00	Arcati Est.						Vaccini
Pastaia Angolo	4.00	Chiuso						Aperto
Unghioni Direz.	3.00	Incrociati						Aperti
Scheletro	3.00	Esile						Pesante
Pelle	3.00	Leggera.						Pesante
Testicoli	3.00	Poco Svil.						Molto Svil.

Punteggio **84.9** Qualifiche **B** Muscolosità **M** Dimensioni **M** Arti e Struttura **B**

PROGENIE

	N° Obs	Parti Spontanei	Parti Assistiti	Parti Cesarei
PRIMIPARE	27	96.15	3.85	0.00
PLURIPARE	138	99.26	0.74	0.00

NOTE

Abbina il pedigree inusuale ad un lineare equilibrato.

CARATTERI RECESSIVI

Seme disponibile presso SEMENITALY (MO)

GENEALOGIA

La Viola Otranto
IT039666672283
Nato il 22-04-2002
P.ti: 84.0 B M M S

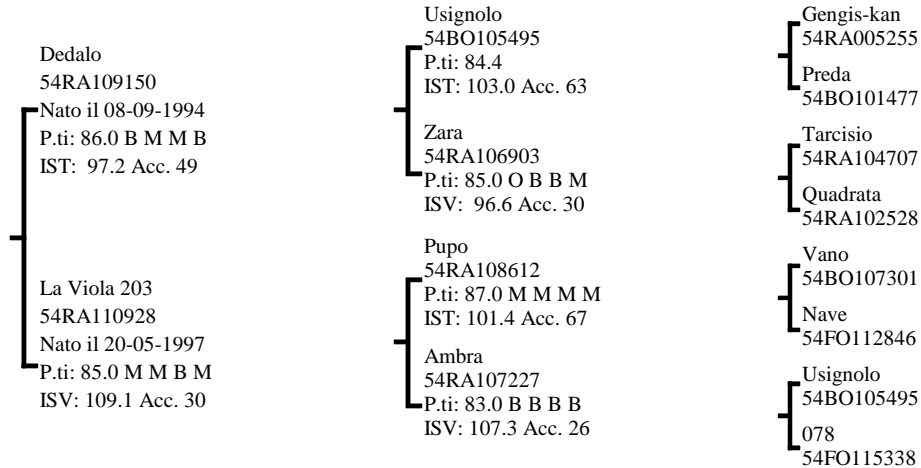

INDICI PERFORMANCE

Indice Selezione **101.2**
Indice Accrescimento **98.1**
Indice Muscolosità **103.9**
Accuratezza **52**

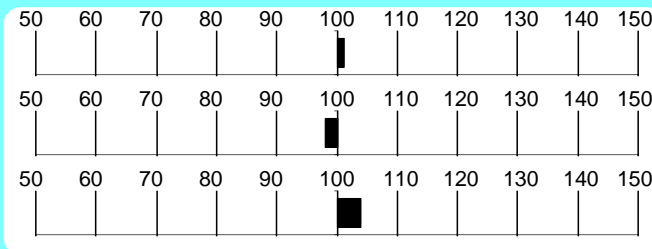

INDICI MORFOLOGIA

Muscolosità **90.0**
Dimensioni **111.8**
Finezza **98.3**
Arti e Piedi **89.2**
Morfologia **100.3**
Accuratezza **66**

RILIEVI

A.M.G. Pre-Performance **1.496** Kg

A.M.G. In Performance **1.666** Kg

Peso a **615.1** Kg

MORFOLOGIA

			1	2	3	4	5	
Garrese Largh.	4.00	Stretto						Largo
Spalla Conv.	4.00	Piatta						Convessa
Dorso Largh.	4.00	Stretto						Largo
Lombi Largh.	4.33	Stretti						Larghi
Groppa Conv.	4.00	Scarna						Convessa
Coscia Spess.	4.00	Stretta						Larga
Natica Conv.	4.00	Concava						Convessa
Natica Lung.	4.00	Corta						Lunga

			1	2	3	4	5	
Statura	4.00	Bassa						Alta
Tronco Lung.	4.00	Corto						Lungo
Torace Altezza	4.00	Non Disc.						Disceso
Torace Largh.	5.00	Stretto						Largo
Ilei Larghezza	4.00	Stretti						Larghi
Ischi Largh.	4.00	Stretti						Larghi
Groppa Lung.	3.00	Corta						Lunga

			1	2	3	4	5	
Groppa Incl.	2.66	Inclinata						Controinc.
Linea Super.	3.00	Concava						Convessa
Arti Ant. Fro.	3.33	Cagnoli						Mancini
Arti Ant. Lato	3.00	Montonini						Arc. Av.
Arti Post. Lato	2.33	Falciati						Stangati
Arti Post. Diet.	3.00	Arcati Est.						Vaccini
Pastaia Angolo	3.66	Chiuso						Aperto
Unghioni Direz.	3.00	Incrociati						Aperti
Scheletro	3.33	Esile						Pesante
Pelle	5.00	Leggera.						Pesante
Testicoli	3.66	Poco Svil.						Molto Svil.

Punteggio **84.0** Qualifiche **B M M S**

PROGENIE

	N° Obs	Parti Spontanei	Parti Assistiti	Parti Cesarei
PRIMIPARE	8	100.00	0.00	0.00
PLURIPARE	69	100.00	0.00	0.00

NOTE

Otranto combina le linee Usignolo e Vano, tipiche dell'allevamento "La Viola" e presenta spiccate muscolosità e precocità

CARATTERI RECESSIVI

Seme disponibile presso IST. NAZ. F.A. BOLOGNA

GENEALOGIA

Fardini Orrendo
IT040500025635
Nato il 02-07-2002
P.ti: 85.3 M M M B

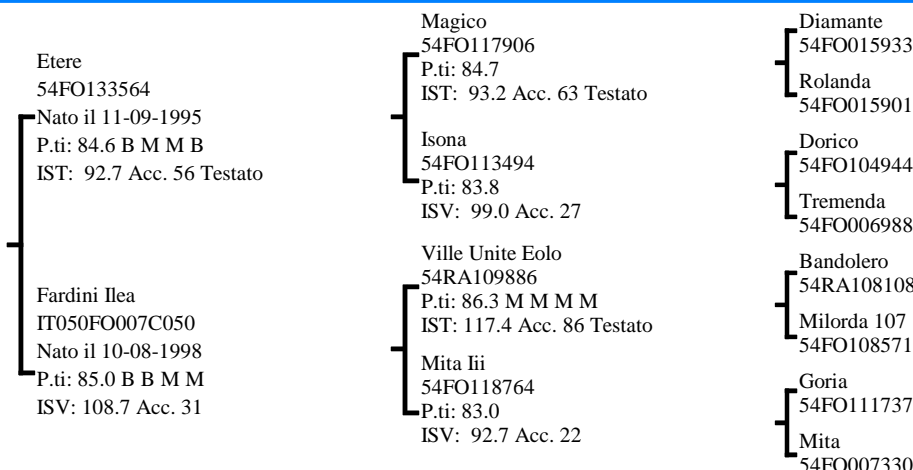

INDICI PERFORMANCE

Indice Selezione **100.8**

Indice Accrescimento **101.1**

Indice Muscolosità **100.2**

Accuratezza **51**

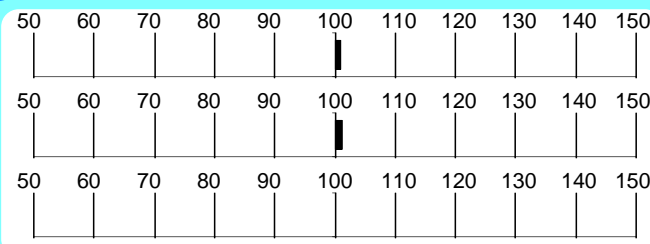

INDICI MORFOLOGIA

Muscolosità **103.8**

Dimensioni **97.8**

Finezza **95.9**

Arti e Piedi **97.6**

Morfologia **101.6**

Accuratezza **77**

RILIEVI

A.M.G. Pre-Performance **1.401** Kg

A.M.G. In Performance **1.977** Kg

Peso a 365 gg **649.9** Kg

MORFOLOGIA

Garrese Largh.	4.00	Stretto	1	2	3	4	5	Largo
Spalla Conv.	4.00	Piatta	1	2	3	4	5	Convessa
Dorso Largh.	3.66	Stretto	1	2	3	4	5	Largo
Lombi Largh.	4.00	Stretti	1	2	3	4	5	Larghi
Groppa Conv.	4.00	Scarna	1	2	3	4	5	Convessa
Coscia Spess.	4.00	Stretta	1	2	3	4	5	Larga
Natica Conv.	4.00	Concava	1	2	3	4	5	Convessa
Natica Lung.	4.00	Corta	1	2	3	4	5	Lunga

Statura	5.00	Bassa	1	2	3	4	5	Alta
Tronco Lung.	5.00	Corto	1	2	3	4	5	Lungo
Torace Altezza	3.00	Non Disc.	1	2	3	4	5	Disceso
Torace Largh.	5.00	Stretto	1	2	3	4	5	Largo
Ilei Larghezza	5.00	Stretti	1	2	3	4	5	Larghi
Ischi Largh.	4.00	Stretti	1	2	3	4	5	Larghi
Groppa Lung.	4.00	Corta	1	2	3	4	5	Lunga

Groppa Incl.	3.00	Inclinata	1	2	3	4	5	Controinc.
Linea Super.	2.66	Concava	1	2	3	4	5	Convessa
Arti Ant. Fro.	3.00	Cagnoli	1	2	3	4	5	Mancini
Arti Ant. Lato	3.00	Montonini	1	2	3	4	5	Arc. Av.
Arti Post. Lato	2.00	Falciati	1	2	3	4	5	Stangati
Arti Post. Diet.	2.66	Arcati Est.	1	2	3	4	5	Vaccini
Pastaio Angolo	2.33	Chiuso	1	2	3	4	5	Aperto
Unghioni Direz.	3.00	Incrociati	1	2	3	4	5	Aperti
Scheletro	2.66	Esile	1	2	3	4	5	Pesante
Pelle	3.00	Leggera.	1	2	3	4	5	Pesante
Testicoli	3.00	Poco Svil.	1	2	3	4	5	Molto Svil.

Punteggio **85.3** Qualifiche **M M M B**

PROGENIE

	N° Obs	Parti Spontanei	Parti Assistiti	Parti Cesarei
PRIMIPARE	47	100.00	0.00	0.00
PLURIPARE	79	100.00	0.00	0.00

NOTE

Muscoloso, tipico e vigoroso, questo figlio di Etere si distingue per l'elevato AMG in test.

CARATTERI RECESSIVI

Seme disponibile presso SEMENITALY (MO)

GENEALOGIA

Talamone Della Mezza Ca'
IT040990021804
Nato il 16-03-2007
P.ti: 83.0 B M M S

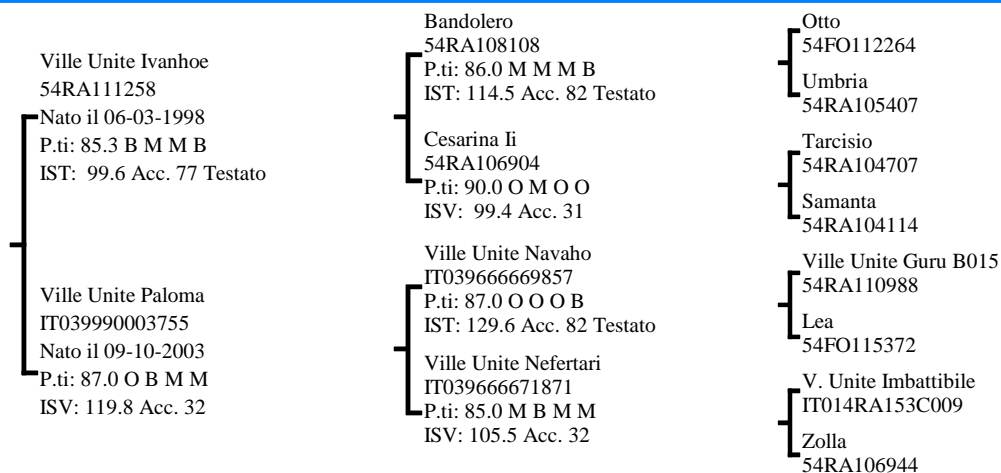

INDICI PERFORMANCE

Indice Selezione **100.8**

Indice Accrescimento **100.7**

Indice Muscolosità **100.7**

Accuratezza **56**

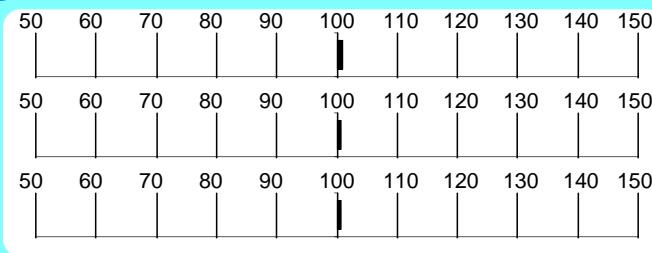

INDICI MORFOLOGIA

Muscolosità **112.4**

Dimensioni **125.7**

Finezza **83.7**

Arti e Piedi **108.9**

Morfologia **115.7**

Accuratezza **54**

RILIEVI

A.M.G. Pre-Performance **1.405** Kg

A.M.G. In Performance **1.444** Kg

Peso a **581.6** Kg

MORFOLOGIA

			1	2	3	4	5	
Garrese Largh.	4.00	Stretto			█	█		Largo
Spalla Conv.	4.00	Piatta			█	█		Convessa
Dorso Largh.	4.00	Stretto			█	█		Largo
Lombi Largh.	4.00	Stretti			█	█		Larghi
Groppa Conv.	3.00	Scarna			█			Convessa
Coscia Spess.	3.50	Stretta			█			Larga
Natica Conv.	3.50	Concava			█			Convessa
Natica Lung.	3.00	Corta			█			Lunga

			1	2	3	4	5	
Statura	5.00	Bassa			█	█		Alta
Tronco Lung.	5.00	Corto			█	█		Lungo
Torace Altezza	4.00	Non Disc.			█	█		Disceso
Torace Largh.	5.00	Stretto			█	█		Largo
Ilei Larghezza	5.00	Stretti			█	█		Larghi
Ischi Largh.	5.00	Stretti			█	█		Larghi
Groppa Lung.	3.00	Corta			█			Lunga

			1	2	3	4	5	
Groppa Incl.	2.00	Inclinata		█	█			Controinc.
Linea Super.	2.50	Concava			█			Convessa
Arti Ant. Fro.	4.00	Cagnoli			█	█		Mancini
Arti Ant. Lato	3.00	Montonini			█			Arc. Av.
Arti Post. Lato	2.00	Falciati		█	█			Stangati
Arti Post. Diet.	3.00	Arcati Est.			█			Vaccini
Pastaia Angolo	2.50	Chiuso			█			Aperto
Unghioni Direz.	3.00	Incrociati			█			Aperti
Scheletro	3.00	Esile			█			Pesante
Pelle	2.50	Leggera.			█			Pesante
Testicoli	3.50	Poco Svil.			█			Molto Svil.

Punteggio **83.0** Qualifiche **B** Muscolosità **M** Dimensioni **M** Arti e Struttura **S**

PROGENIE

	N° Obs	Parti Spontanei	Parti Assistiti	Parti Cesarei
PRIMIPARE	1	100.00	0.00	0.00
PLURIPARE	13	100.00	0.00	0.00

NOTE

Soggetto tipico, muscoloso e di taglia elevata, Talamone propone dati in test interessanti e nel suo pedigree (Ivanoe x Navaho x Imbattibile) compaiono numerose famiglie interessanti.

CARATTERI RECESSIVI

Seme disponibile presso APA FORLI-CESENA RIMINI

GENEALOGIA

Barone
54RA108119
Nato il 01-08-1992
P.ti: 85.0 M M B S

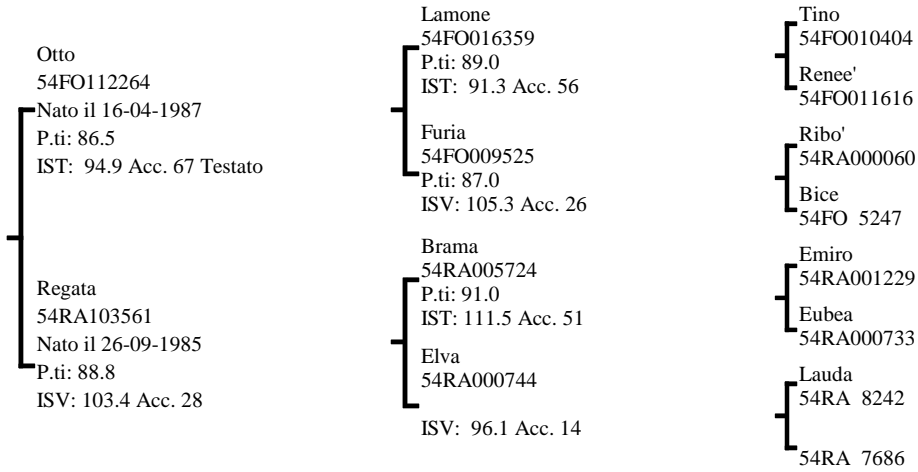

INDICI PERFORMANCE

Indice Selezione **100.6**
Indice Accrescimento **99.5**
Indice Muscolosità **101.5**
Accuratezza **59**

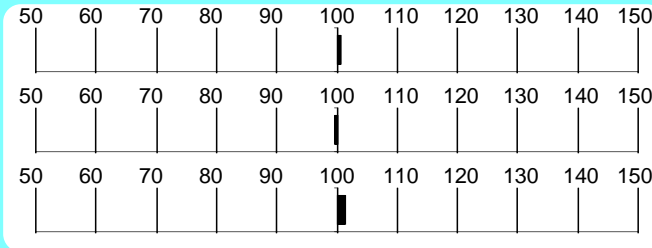

INDICI MORFOLOGIA

Muscolosità **97.2**
Dimensioni **110.5**
Finezza **97.3**
Arti e Piedi **89.4**
Morfologia **103.4**
Accuratezza **76**

RILIEVI

A.M.G. Pre-Performance **1.070** Kg

A.M.G. In Performance **1.472** Kg

Peso a **492.0** Kg

MORFOLOGIA

Garrese Largh.	3.00	Stretto	1	2	3	4	5	Largo
Spalla Conv.	4.00	Piatta	1	2	3	4	5	Convessa
Dorso Largh.	4.00	Stretto	1	2	3	4	5	Largo
Lombi Largh.	4.00	Stretti	1	2	3	4	5	Larghi
Groppa Conv.	4.00	Scarna	1	2	3	4	5	Convessa
Coscia Spess.	4.00	Stretta	1	2	3	4	5	Larga
Natica Conv.	4.00	Concava	1	2	3	4	5	Convessa
Natica Lung.	4.00	Corta	1	2	3	4	5	Lunga

Statura	2.00	Bassa	1	2	3	4	5	Alta
Tronco Lung.	3.00	Corto	1	2	3	4	5	Lungo
Torace Altezza	3.00	Non Disc.	1	2	3	4	5	Disceso
Torace Largh.	2.00	Stretto	1	2	3	4	5	Largo
Ilei Larghezza	3.00	Stretti	1	2	3	4	5	Larghi
Ischi Largh.	4.00	Stretti	1	2	3	4	5	Larghi
Groppa Lung.	3.00	Corta	1	2	3	4	5	Lunga

Groppa Incl.	2.00	Inclinata	1	2	3	4	5	Controinc.
Linea Super.	3.00	Concava	1	2	3	4	5	Convessa
Arti Ant. Fro.	3.00	Cagnoli	1	2	3	4	5	Mancini
Arti Ant. Lato	3.00	Montonini	1	2	3	4	5	Arc. Av.
Arti Post. Lato	2.00	Falciati	1	2	3	4	5	Stangati
Arti Post. Diet.	3.00	Arcati Est.	1	2	3	4	5	Vaccini
Pastaio Angolo	2.00	Chiuso	1	2	3	4	5	Aperto
Unghioni Direz.	4.00	Incrociati	1	2	3	4	5	Aperti
Scheletro	2.00	Esile	1	2	3	4	5	Pesante
Pelle	4.00	Leggera.	1	2	3	4	5	Pesante
Testicoli	3.00	Poco Svil.	1	2	3	4	5	Molto Svil.

Punteggio **85.0**
Punti Qualifiche **M M B S**
Caratteri Razza **M M B S**
Muscolosità **M**
Dimensioni **B**
Arti e Struttura **S**

PROGENIE

	N° Obs	Parti Spontanei	Parti Assistiti	Parti Cesarei
PRIMIPARE	28	96.43	3.57	0.00
PLURIPARE	120	99.15	0.00	0.85

NOTE

Tipico, muscoloso e precoce, combina le linee di Fiasco e Titano.

CARATTERI RECESSIVI

Seme disponibile presso Centro Tori Chiacchierini

GENEALOGIA

Durso I
54FO129989
Nato il 12-05-1994
P.ti: 85.6 B M M B

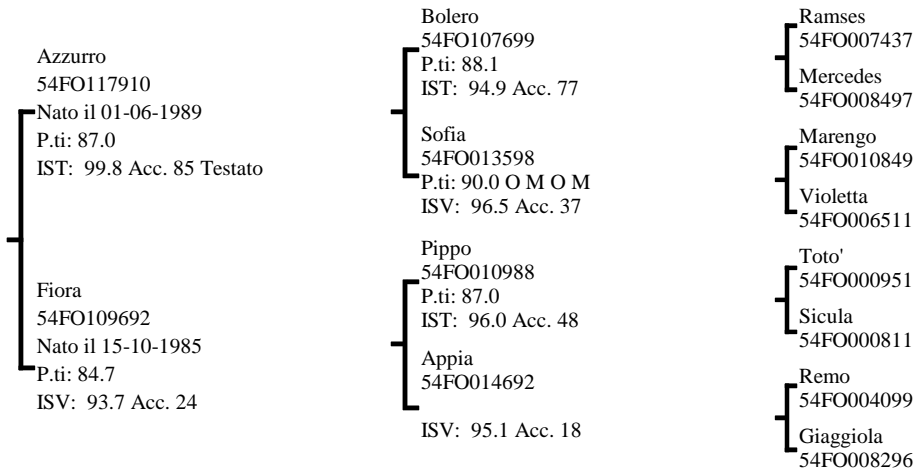

INDICI PERFORMANCE

Indice Selezione **100.0**

Indice Accrescimento **102.9**

Indice Muscolosità **97.2**

Accuratezza **59**

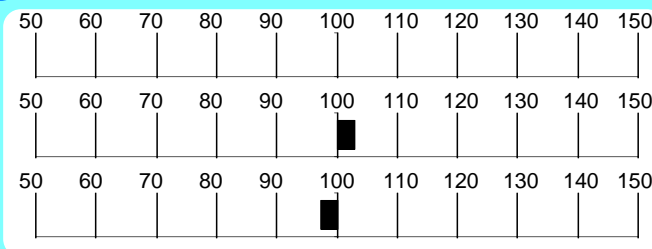

INDICI MORFOLOGIA

Muscolosità **92.4**

Dimensioni **89.9**

Finezza **77.0**

Arti e Piedi **100.2**

Morfologia **92.8**

Accuratezza **71**

RILIEVI

A.M.G. Pre-Performance **1.205** Kg

A.M.G. In Performance **1.715** Kg

Peso a 365 gg **543.7** Kg

MORFOLOGIA

			1	2	3	4	5	
Garrese Largh.	4.00	Stretto			█	█		Largo
Spalla Conv.	4.00	Piatta			█	█		Convessa
Dorso Largh.	3.00	Stretto			█	█		Largo
Lombi Largh.	4.00	Stretti			█	█		Larghi
Groppa Conv.	4.00	Scarna			█	█		Convessa
Coscia Spess.	5.00	Stretta			█	█	█	Larga
Natica Conv.	4.00	Concava			█	█		Convessa
Natica Lungh.	4.00	Corta			█	█		Lunga

			1	2	3	4	5	
Statura	4.00	Bassa			█	█		Alta
Tronco Lungh.	4.00	Corto			█	█		Lungo
Torace Altezza	4.00	Non Disc.			█	█		Disceso
Torace Largh.	4.00	Stretto			█	█		Largo
Ilei Larghezza	4.00	Stretti			█	█		Larghi
Ischi Largh.	5.00	Stretti			█	█	█	Larghi
Groppa Lungh.	4.00	Corta			█	█		Lunga

			1	2	3	4	5	
Groppa Incl.	2.00	Inclinata		█	█			Controinc.
Linea Super.	3.00	Concava		█	█			Convessa
Arti Ant. Fro.	4.00	Cagnoli			█	█		Mancini
Arti Ant. Lato	3.00	Montonini			█	█		Arc. Av.
Arti Post. Lato	3.00	Falciati			█	█		Stangati
Arti Post. Diet.	3.00	Arcati Est.			█	█		Vaccini
Pastaia Angolo	3.00	Chiuso			█	█		Aperto
Unghioni Direz.	3.00	Incrociati			█	█		Aperti
Scheletro	3.00	Esile			█	█		Pesante
Pelle	3.00	Leggera.			█	█		Pesante
Testicoli	4.00	Poco Svil.			█	█		Molto Svil.

Punteggio **85.6** Qualifiche **B** Muscolosità **M** Dimensioni **M** Arti e Struttura **B**

PROGENIE

	N° Obs	Parti Spontanei	Parti Assistiti	Parti Cesarei
PRIMIPARE	22	95.24	4.76	0.00
PLURIPARE	98	100.00	0.00	0.00

NOTE

Soggetto muscoloso e corretto, di taglia elevata, con elevato A.M.G. in prova.

CARATTERI RECESSIVI

Seme disponibile presso SEMENITALY (MO)

Soggetto	Padre	Madre	Nonno Materno	Indici Genetici	Dati Performance	Seme Disponibile Presso
IT040000023277 Patroclo Nato il 03-11-2003 P.ti: 87.0 M M M B	IT014RA153C009 V. Unite Imbattibile Nato il 14-07-1998 P.ti: 86.0 M M M S	54FO130260 Diga Nato il 13-08-1994 P.ti: 83.0 B B S B	54RA107512 Assalto Nato il 01-10-1991 P.ti: 83.5	IST: 99.9 Accr.:101.5 Musc.: 98.4	AMG in test: 1.786 Peso 365 gg: 580.4	Seme disponibile presso IST. NAZ. F.A. BOLOGNA.
54RA111258 Ville Unite Ivanhoe Nato il 06-03-1998 P.ti: 85.3 B M M B	54RA108108 Bandolero Nato il 18-07-1992 P.ti: 86.0 M M M B	54RA106904 Cesarina Ii Nato il 08-07-1990 P.ti: 90.0 O M O O	54RA104707 Tarcisio Nato il 18-03-1987 P.ti: 88.0	IST: 99.6 Accr.: 95.8 Musc.:103.5	AMG in test: 1.681 Peso 365 gg: 571.0	Seme disponibile presso Centro Tori Chiacchierini
IT039990001266 Pippo Nato il 02-10-2003 P.ti: 83.3 B M O S	54RA111259 Ville Unite Inverno Nato il 06-03-1998 P.ti: 84.7 M M O S	54RA109252 Dama Nato il 08-08-1994 P.ti: 84.0 B M B B	54FO117910 Azzurro Nato il 01-06-1989 P.ti: 87.0	IST: 99.5 Accr.:107.4 Musc.: 91.8	AMG in test: 1.705 Peso 365 gg: 613.9	Seme disponibile presso IST. NAZ. F.A. BOLOGNA.
IT050FO007C054 Fardini Ibeo Nato il 19-11-1998 P.ti: 85.5 M M M B	54FO132044 Erico Nato il 15-03-1995 P.ti: 86.0 M M B B	54FO117805 Mimosa Nato il 02-03-1989 P.ti: 84.8	54FO012557 Rombo Nato il 15-06-1979 P.ti: 87.0	IST: 99.1 Accr.: 94.0 Musc.:104.6	AMG in test: 1.495 Peso 365 gg: 563.1	Seme disponibile presso SEMENITALY (MO)
IT040990017643 Sud Della Radice Nato il 04-07-2006 P.ti: 84.0 B M O B	IT039666669860 Ville Unite Neff Nato il 16-03-2001 P.ti: 84.0 B M M S	IT040500017359 Nigeria Della Radice Nato il 15-05-2001 P.ti: 86.0 O M M B	54RA109747 Emiro Nato il 12-06-1995 P.ti: 85.2 M M M B	IST: 98.2 Accr.:105.5 Musc.: 91.6	AMG in test: 1.794 Peso 365 gg: 563.0	Seme disponibile presso APA FORLI-CESENA RIMINI
54FO130143 Dado Nato il 16-06-1994 P.ti: 85.0	54FO117980 Baldo Nato il 01-10-1989 P.ti: 84.6	54FO110938 Gigliola Nato il 25-09-1986 P.ti: 84.0 B B M M	54FO105248 Durso Nato il 23-08-1983 P.ti: 87.0	IST: 97.8 Accr.: 97.1 Musc.: 99.3	AMG in test: 1.763 Peso 365 gg: 508.5	Seme disponibile presso SEMENITALY (MO)
IT050FO004B031 Gigante Nato il 03-10-1997 P.ti: 88.0 M M M O	54RA109747 Emiro Nato il 12-06-1995 P.ti: 85.2 M M M B	54FO118019 Montagna Nato il 01-06-1989 P.ti: 84.0 B B M B	54FO108568 Ronco Nato il 22-11-1985	IST: 94.2 Accr.:109.3 Musc.: 81.1	AMG in test: 1.841 Peso 365 gg: 612.0	Seme disponibile presso SEMENITALY (MO)
54FO129028 Doro Nato il 27-02-1994 P.ti: 83.6 S B M M	54FO117980 Baldo Nato il 01-10-1989 P.ti: 84.6	54FO119071 Nedda Nato il 22-03-1990 P.ti: 84.0 M B B B	54FO112316 Ebano Nato il 18-01-1987 P.ti: 85.4	IST: 92.1 Accr.: 98.9 Musc.: 88.0	AMG in test: 1.592 Peso 365 gg: 529.6	Seme disponibile presso SEMENITALY (MO)
54FO120382 Ledro Nato il 21-10-1990 P.ti: 86.6 B O B B	54FO107699 Bolero Nato il 21-09-1985 P.ti: 88.1	54FO111836 Titi Nato il 12-01-1987 P.ti: 84.5	54RA 3878 Tito Nato il 28-01-1968 P.ti: 86.0 M M M B	IST: 79.5 Accr.: 89.5 Musc.: 76.6	AMG in test: 1.513 Peso 365 gg: 534.2	Seme disponibile presso SEMENITALY (MO)

Romagnola

Tori testati ed abilitati alla I.A.

TORO			Indici Genetici					Dati Performance			Val. Morf.					
Matricola	Nome	Data di Nascita	Seme	I S T	R a n k	A c c r. c.	M u s c.	AMG	Peso	Mus.	P.ti	Qualif.	Padre Matricola	Nome	IST	P.ti
								Test	365					Madre Matricola	Nome	ISV
54BO105283	Urto	05-03-1988			101	456	95	106	1.297	463	353	85	54RA002700	Marte	99	87
													54BO100147	Osiride	105	84
54BO105431	Ulisse	23-11-1988			98	565	94	103	1.142	501	329	85	54BO103763	Sorcio	99	85
													54BO103006	Rana	94	84
54BO105795	Uberto	08-10-1988			104	323	101	105	1.347	452	336	83	54RA002700	Marte	99	87
													54BO101968	Postrema	105	83
54BO106025	Uno	25-12-1988			97	606	98	97	1.388	408	329	83	54FO106035	Elvio	99	87
													54BO101653	Pugliesa	97	83
54BO106333	Vir	22-02-1989			101	441	99	103	1.589	398	322	84	54RA102163	Pandoro	96	86
													54BO101548	Pea	106	88
54BO106335	Vetere	09-03-1989			96	649	95	99	1.390	454	332	83	54RA002700	Marte	99	87
													54BO101543	Pola		83
54BO106360	Vulcano	15-07-1989			88	892	88	91	1.416	436	299	82	54FO015933	Diamante	87	87
													54BO006416	Nice	93	84
54BO107501	Zago	30-06-1990			83	942	84	88	1.520	544	331	90	54BO101178	Onarmo	81	87
													54BO100383	Omira	100	86
54BO109994	Bartolomeo	16-09-1992			103	365	110	95	1.546	561	352	88	54BO104597	Ugo	103	84
													54BO101753	Pamela	102	86
54BO110801	Caruso	02-07-1993			104	321	105	102	1.452	493	330	87	54RA104655	Tristano	112	87
													54BO108725	Alina		93
54BO111083	Cosmico	06-12-1993			106	246	110	100	1.519	610	359	84	54RA104655	Tristano	112	87
													54BO107340	Virca	91	85
54BO111994	Don	11-12-1994			95	692	99	93	1.576	493	354	85	54FO117910	Azzurro	99	87
													54BO105655	Una	96	84
54BO112493	Esodo	01-05-1995			72	1000	68	86	1.403	502	396	84	54FO117974	Buono	76	85
													54BO107104	Vienna	86	84
54BO113041	Fischio	12-02-1996			97	626	92	102	1.361	499	421	86	54FO123289	Alto	103	87
													54BO108291	Alfio	92	83
54BO113282	Eolico	02-12-1995			100	476	97	103	1.434	503	414	84	54FO123289	Alto	103	87
													54BO104880	Tarina	98	84
54BO113563	Furlo	23-04-1996			100	502	99	100	1.538	521	363	85	54FO123289	Alto	103	87
													54BO108358	Anita	100	84
54BO113723	Flores	12-06-1996			103	376	97	108	1.538	553	368	84	54RA108762	Danese	105	86
													54BO102390	Quanta	96	87
54BO113761	Fiasco	07-07-1996			117	49	107	120	1.549	590	431	85	54RA108108	Bandolero	114	86
													54BO109469	Belinda		85
54BO115323	Iffo	07-08-1998			107	209	100	112	1.583	597	481	87	54FO123289	Alto	103	87
													54BO111037	Ciriaca		82
54BO115673	Ibol	06-09-1998			99	530	98	101	1.606	607	379	84	54FO134563	Flavio	108	84
													54BO105379	Unica	91	83
54FO113117	Lello	01-02-1988			104	325	103	104	1.310	484	345	85	54FO106836	Flores	101	89
													54FO105710	Era	102	87
54FO113959	Lupo	26-01-1988			97	630	97	98	1.064	508	381	85	54FO106035	Elvio	99	87
													54FO107486	9	98	84
54FO113973	Mago	15-04-1988			105	266	110	98	1.481	546	354	86	54FO107099	Mincio	117	87
													54FO015673	Magda	100	83
54FO114473	Loris	25-04-1988			95	674	92	100	1.170	486	341	85	54FO106836	Flores	101	89
													54FO105718	Elisa	96	83
54FO114937	Lubio	08-04-1988			78	984	88	75	1.395	542	374	86	54FO008325	Treno	93	88
													54FO011616	Renee'	86	87
54FO114976	Bufalo	15-05-1988			97	614	104	92	1.645	561	338	84	54FO107699	Bolero	94	88
													54FO105540	Golda	96	85
54FO115121	Lopez	10-05-1988			82	954	89	81	1.362	499	338	85	54FO111737	Goria	86	85
													54FO104949	Duna	88	84
54FO115217	Baleno	11-06-1988			104	333	111	95	1.656	498	327	90	54FO107699	Bolero	94	88
													54FO106343	Veronica	101	85
54FO115257	Lucro	23-08-1988			100	500	104	96	1.489	470	332	84	54FO107699	Bolero	94	88
													54FO016109	Fiorina	101	86

TORO			Indici Genetici					Dati Performance			Val. Morf.					
Matricola	Nome	Data di Nascita	S	I	R	A	M	AMG Test	Peso 365	Mus.	P.ti	Qualif.	Padre	Nome	IST	P.ti
													Matricola			
54FO115263	Filo	04-07-1988		114	65	112	111	1.579	549	383	86		54FO107099	Mincio	117	87
													54FO108094	Filla	98	85
54FO115395	Ambro	01-11-1988		93	741	100	89	1.305	465	311	83		54FO107699	Bolero	94	88
													54FO105542	Ambra	100	83
54FO116210	Lugano	30-06-1988		103	378	100	105	1.578	475	353	86		54FO109129	Faraone	99	86
													54FO103610	Caprera	97	85
54FO116211	Lecco	10-08-1988		91	828	92	92	1.422	438	312	85		54FO109129	Faraone	99	86
													54FO103608	Creta	94	84
54FO116358	Marco	08-01-1989		92	791	99	87	1.414	413	299	83		54FO107174	Franz	95	87
													54FO102874	Cilla	93	84
54FO116486	Loris	07-12-1988		88	884	88	92	1.117	395	308	83		54FO015933	Diamante	87	87
													54FO109970	Fora	94	84
54FO116757	Lotar	05-12-1988		102	419	103	99	1.297	372	344	84		54FO106054	Eros	104	87
													54FO111906	Grigia	98	86
54FO117654	Milano	22-04-1989		93	756	94	94	1.356	497	332	85		54FO008325	Treno	93	88
													54FO016173	Beatrice		85
54FO117672	Ovidio	10-04-1989		108	170	115	98	1.618	543	325	84		54FO107099	Mincio	117	87
													54FO102465	Meraviglia	99	85
54FO117713	Malvo	13-02-1989		92	782	87	99	1.487	430	381	85		54PS100290	Quinto	92	85
													54FO104729	Cesena	93	83
54FO117761	Soma	06-04-1989		103	370	101	104	1.382	494	360	84		54RA 3187	Amos	109	85
													54FO106216	Faina	101	90
54FO117781	Scopicchio	07-05-1989		107	212	107	104	1.427	572	394	86		54FO107099	Mincio	117	87
													54FO105579	Loressa	97	84
54FO117783	Chiaro	08-05-1989		106	256	113	97	1.519	548	346	85		54FO107099	Mincio	117	87
													54FO110674	Chiara	99	87
54FO117786	Rambo	10-06-1989		110	121	110	107	1.617	560	379	85		54FO106309	Elker	118	88
													54FO110802	Romagna	97	86
54FO117906	Magico	27-03-1989		93	759	84	103	1.216	462	367	84		54FO015933	Diamante	87	87
													54FO015901	Rolanda	102	87
54FO117907	Magir	30-03-1989		96	657	97	96	1.499	503	313	82		54FO010815	Vento	95	86
													54FO106546	Frida	97	83
54FO117910	Azzurro	01-06-1989		99	526	104	95	1.565	515	370	87		54FO107699	Bolero	94	88
													54FO013598	Sofia	96	90
54FO117974	Buono	21-07-1989		76	989	82	79	1.578	534	375	85		54FO111837	Bettino	88	84
													54FO111172	Bella	88	83
54FO119513	Metro	11-11-1989		126	8	123	119	1.384	592	359	85		54FO107099	Mincio	117	87
													54FO012901	Miriam	107	85
54FO120172	Nuccio	09-07-1990		94	723	92	98	1.594	522	376	87		54FO112264	Otto	94	86
													54FO015443	Arcona	94	84
54FO120382	Ledro	21-10-1990	S	79	977	89	76	1.513	534	421	86		54FO107699	Bolero	94	88
													54FO111836	Titi	87	84
54FO121466	Faldo	09-12-1990		98	588	105	91	1.567	562	321	83		54FO107699	Bolero	94	88
													54FO111169	Flora 117	95	89
54FO122134	Argo	01-05-1991		100	484	103	97	1.524	558	321	87		54FO115217	Baleno	104	90
													54FO112390	Furina	98	85
54FO122976	Adamo	02-06-1991		104	314	107	100	1.720	590	380	86		54FO106347	Tevere	95	82
													54FO105536	Moirà	104	85
54FO122982	Arato	08-08-1991		101	430	101	101	1.630	561	387	86		54FO107699	Bolero	94	88
													54FO107097	Miranda	100	86
54FO123286	Abero	23-09-1991		105	288	110	98	1.620	552	358	84		54FO107699	Bolero	94	88
													54FO104412	Dora	108	91
54FO123289	Alto	02-11-1991		103	371	100	104	1.383	543	403	87		54FO107699	Bolero	94	88
													54FO107094	Ralla	105	85
54FO123867	Arno	18-12-1991		97	622	101	93	1.434	511	365	85		54FO107699	Bolero	94	88
													54FO111169	Flora 117	95	89
54FO123951	Balbo	27-02-1992		86	910	91	86	1.421	541	358	86		54FO114937	Lubio	78	86
													54FO114973	Lara	95	84

TORO			Indici Genetici					Dati Performance			Val. Morf.					
Matricola	Nome	Data di Nascita	Seme	I S T	R a n k	A c c r. c.	M u s c.	AMG	Peso	Mus.	P.ti	Qualif.	Padre	Nome	IST	P.ti
								Test	365				Matricola			
54FO124569	Berto	01-05-1992			111	97	109	109	1.501	591	402	86	54FO115217 54FO101927	Baleno Ramona	104	90 85
54FO124820	Baggio	07-06-1992			99	554	103	95	1.551	546	380	85	54FO115217 54FO110802	Baleno Romagna	104	90 86
54FO124899	Baio	05-08-1992			97	615	90	105	1.354	477	434	87	54FO117713 54FO110684	Malvo Ramona	92	85 87
54FO126075	Belluno	12-10-1992			95	696	91	100	1.250	496	371	83	54FO117906 54FO015443	Magico Arcona	93	84 84
54FO126085	Ciclone	08-02-1993			95	684	91	101	1.364	500	363	85	54RA104656 54FO113871	Tonante Brilla	96	87 83
54FO126895	Costone	02-05-1993			105	267	106	103	1.587	509	371	84	54FO117761 54FO111975	Soma Isotta	103	84 84
54FO127954	Carlino	14-11-1993			98	596	98	98	1.614	537	386	85	MMBB 54BO105795 54FO118613	Uberto Maciana	104	83 83
54FO127996	Cino	05-12-1993	S		102	418	95	108	1.438	495	368	84	54RA106000 54FO114070	Vesuvio Lenza	100	84 84
54FO128193	Cemento	29-10-1993			95	703	94	97	1.474	455	367	88	54FO120380 54FO120595	Baudo Nerina	96	83 84
54FO129028	Doro	27-02-1994	S		92	793	98	88	1.592	530	323	83	54FO117980 54FO119071	Baldo Nedda	95	84 84
54FO129204	Cedro	27-11-1993			97	611	100	95	1.562	529	336	85	54FO120382 54FO117772	Ledro Molisana	79	86 88
54FO129987	Dante	11-06-1994			89	860	99	83	1.732	522	326	84	54FO116358 54FO125153	Marco Berlina	92	83 83
54FO129989	Durso I	12-05-1994	S		100	513	102	97	1.715	544	384	85	54FO117910 54FO109692	Azzurro Fiora	99	87 84
54FO130143	Dado	16-06-1994	S		97	607	97	99	1.763	509	354	85	54FO117980 54FO110938	Baldo Gigliola	95	84 84
54FO130243	Durso	10-09-1994			99	534	105	94	1.776	554	327	84	54FO125459 54FO124565	Badocco Biserna	102	83 84
54FO130304	Doro	25-07-1994			104	330	113	93	1.906	597	342	84	54FO115217 54FO110128	Baleno Marta	104	90 88
54FO131210	Doriano	20-10-1994	S		106	244	104	106	1.600	586	404	85	MMMMB 54RA107451 54FO116222	Agus Lola	109	84 86
54FO131832	Ebro	10-02-1995			117	42	120	109	1.720	582	440	86	54FO115217 54FO119831	Baleno Aprilia	104	90 89
54FO132044	Erico	15-03-1995			98	585	94	103	1.373	522	394	86	54RA107863 54FO120587	Boy Montina	96	84 84
54FO132380	Edo	02-02-1995			92	768	98	90	1.604	514	350	85	54FO120382 54FO118439	Ledro Malvina	79	86 83
54FO132783	Ercole	07-08-1995			109	151	101	113	1.536	540	418	84	54FO127402 54FO120374	Chicco Melissa	114	87 89
54FO132800	Eronte	20-07-1995	S		104	327	105	101	1.676	602	420	86	54FO117910 54FO110934	Azzurro Gina	99	87 87
54FO132981	Etrurio	03-09-1995			108	175	104	109	1.508	574	362	85	54RA104656 54FO112961	Tonante Isa	96	87 83
54FO133097	Elmo	28-07-1995			98	574	99	97	1.713	546	392	82	54FO117980 54FO122518	Baldo Albania	95	84 84
54FO133367	Futre	05-04-1996			111	112	105	113	1.410	508	459	86	54RA108108 54FE000382	Bandolero Nency	114	86 85
54FO133824	Eretico	03-10-1995	S		106	250	106	103	1.441	558	304	85	MBMS 54BO110801 54FO101187	Caruso Belinda	104	87 83
54FO134563	Flavio	30-04-1996			108	192	107	106	1.490	587	358	84	54RA108728 54FO107568	Corallo Empolla	100	87 88
54FO134932	Frac	07-01-1996			98	598	91	104	1.415	543	394	84	54FO117713 54FO111511	Malvo Fenzi	92	85 82
54FO135818	Franco	02-05-1996			108	173	107	106	1.718	581	428	85	54FO117910 54FO120574	Azzurro Nusa	99	87 84

TORO			Indici Genetici					Dati Performance			Val. Morf.					
Matricola	Nome	Data di Nascita	Seme	I S T	R a n k	A c c r.	M u s c.	AMG	Peso	Mus.	P.ti	Qualif.	Padre Matricola	Nome	IST	P.ti
								Test	365					Madre Matricola	Nome	ISV
54FO138861	Graal-b	29-09-1997			107	204	108	104	1.799	618	404	83	54FO130917 54FO122205	Dartagnan Nera	106 102	83 89
54RA105391	Ubaldo	27-02-1988			96	653	95	99	1.454	503	338	84	54RA005910 54RA002561	Mao Irga	95 100	86
54RA105973	Valerio	02-03-1989			108	181	106	107	1.531	487	320	83	54FO106035 54RA100677	Elvio Opelina	99 101	87
54RA106000	Vesuvio	22-04-1989			100	498	94	106	1.322	470	357	84	54RA101652 54RA000589	Pirlone Duna	101 95	90 85
54RA106007	Veltro	12-01-1989			104	342	103	103	1.606	416	368	86	54FO106035 54RA103010	Elvio Rita	99 97	87 90
54RA106127	Vigorone	24-02-1989			99	518	95	104	1.458	452	334	88	54RA103530 54RA104117	Rondo' Susanna	89 109	88 90
54RA106950	Zagor	01-09-1990			99	545	97	101	1.489	547	404	85	54RA005255 54RA102907	Gengis-kan Quadratina	94 100	87 86
54RA107451	Agus	01-07-1991			109	155	106	108	1.537	533	358	84	54RA105973 54RA100506	Valerio Olga	108 103	83 86
54RA107561	Arturo	07-07-1991	S		111	105	105	113	1.561	499	376	83	54RA105973 54RA006629	Valerio Neafa	108 105	83 90
54RA107591	Attila	03-01-1992			100	493	96	104	1.259	460	405	84	54BO107301 54RA105673	Vano Ungara	99 105	85 86
54RA107863	Boy	15-03-1992			96	636	98	96	1.343	537	374	84	54BO107301 54FO112846	Vano Nave	99 105	85 90
54RA108108	Bandolero	18-07-1992			114	66	105	118	1.605	539	388	86	54FO112264 54RA105407	Otto Umbria	94 108	86 86
54RA108119	Barone	01-08-1992	S		100	491	99	101	1.472	492	361	85	54FO112264 54RA103561	Otto Regata	94 103	86 88
54RA108244	Catone	04-01-1993			110	129	112	105	1.341	526	399	85	54FO106309 54FO119930	Elker Fedora	118 100	88 85
54RA108592	Calore	23-06-1993			91	826	92	92	1.460	517	395	85	54FO117910 54RA105407	Azzurro Umbria	99 108	87 86
54RA108721	Caronte	02-08-1993			91	831	87	98	1.436	488	379	85	54BO105495 54FO112842	Usignolo Ice	102 97	84 90
54RA108762	Danese	03-02-1994	S		105	268	101	108	1.592	533	426	86	54BO107301 54FO107094	Vano Ralla	99 105	85 85
54RA108766	Denaro	03-04-1994			98	559	101	96	1.747	571	400	86	54BO107301 54FO119930	Vano Fedora	99 100	85 85
54RA108805	Diluvio	02-01-1994			104	315	104	102	1.498	536	346	84	54RA107623 54RA107376	Ande Aurora	102 101	86 85
54RA109043	Darco	25-03-1994			110	131	112	104	1.611	571	390	86	54FO123289 54RA106944	Alto Zolla	103 111	87 85
54RA109443	Eolo	17-01-1995	S		106	258	100	109	1.487	528	393	84	54RA108302 54BO101309	Carosio Pastora	107 93	86 90
54RA109451	Eraldo	08-01-1995			101	459	104	97	1.583	529	344	84	54BO105495 54FO013598	Usignolo Sofia	102 96	84 90
54RA109510	Dublino	12-12-1994			90	848	94	89	1.531	550	376	85	54RA108054 54RA102355	Bartolo Questura	86 97	84 88
54RA109653	Ercole	12-04-1995			100	499	99	101	1.459	524	419	86	54RA107863 54RA106946	Boy Zia	96 104	84 83
54RA109715	Erto	19-03-1995			90	843	93	91	1.482	527	372	84	54RA107863 54RA107452	Boy Alba	96 81	84 87
54RA109747	Emiro	12-06-1995			103	351	111	95	1.519	541	376	85	54RA107863 54RA106220	Boy Vanessa	96 105	84 83
54RA109757	Ville Unite Eletto	15-06-1995			106	259	106	103	1.547	513	304	84	54RA108108 54RA108165	Bandolero Clara	114 107	86 87
54RA109773	Escobar	18-06-1995			110	118	108	109	1.655	552	432	87	54RA108612 54RA107587	Pupo 47	101 105	87 86
54RA109796	Eros	06-08-1995			108	187	100	113	1.598	523	377	84	54RA108108 54RA105867	Bandolero Uga	114 97	86 85

TORO			Indici Genetici					Dati Performance			Val. Morf.					
Matricola	Nome	Data di Nascita	Seme	I S T	R a n k	A c r. c.	M u s c.	AMG Test	Peso 365	Mus.	P.ti	Qualif.	Padre	Nome	IST	P.ti
													Matricola			
54RA109800	Etrusco	14-09-1995		115	60	112	113	1.539	542	377	84		54FO119513 54RA106999	Metro Lubiana	126 98	85 86
54RA109886	Ville Unite Eolo	16-08-1995		117	45	107	121	1.723	602	394	86		54RA108108 54FO108571	Bandolero Milorda 107	114 104	86 88
54RA109913	Ville Unite Furore	02-01-1996		96	641	98	96	1.501	577	414	87		54RA107863 54RA107375	Boy Ville Unite Aida	96 99	84 84
54RA109916	Ercole	17-12-1995		99	555	95	103	1.305	491	384	84		54FO117910 54RA108574	Azzurro Carla	99 96	87 86
54RA110112	Falcone	17-02-1996		99	546	99	99	1.320	463	349	85		54FO117910 54RA106166	Azzurro Vanessa	99 103	87 88
54RA110142	Flores	27-02-1996		102	396	103	101	1.402	518	392	85		54RA108750 54RA107871	Dodo Balena	107 88	85 85
54RA110177	Fangio	02-03-1996		102	411	96	107	1.483	514	417	85		54FO123289 54RA108104	Alto Bianca	103 101	87 86
54RA110246	Fiorello	01-05-1996		107	222	104	107	1.824	544	416	86		54RA108954 54RA107274	Donatello Aralda	101 99	85 87
54RA110435	Floriano	03-07-1996		109	163	110	104	1.644	627	386	88		54RA108656 54RA108672	Danilo 086	111 103	85 82
54RA110459	La Viola Frustone	25-08-1996		103	362	103	102	1.641	604	381	84		54RA108612 54RA107580	Pupo 39	101 105	87 83
54RA110499	Faraone	16-08-1996		107	220	106	105	1.632	561	359	84		54RA108108 54RA108730	Bandolero Cleopatra	114 105	86 91
54RA110503	Fiorano Babini	16-08-1996		121	20	120	115	1.853	582	406	85		54FO119513 54RA108513	Metro Clara	126 106	85 86
54RA110612	La Viola Furioso	07-06-1996		103	353	109	96	1.956	610	313	82		54RA108612 54FO112847	Pupo 163	101 100	87 83
54RA110900	Gitano	12-12-1997		110	120	110	107	1.527	577	377	85	MMMB	54FO131832 54RA106999	Ebro Lubiana	117 98	86 86
54RA110950	Gimondi	29-10-1997	S	116	53	114	112	1.812	641	465	84		54FO119513 54RA108730	Metro Cleopatra	126 105	85 91
54RA110984	Giosue'	04-10-1997		112	87	114	106	1.891	616	373	85		54FO123286 54RA107203	Abero Zappa	105 105	84 84
54RA110988	Ville Unite Guru B015	16-10-1997		110	124	107	110	1.796	585	405	86		54FO123286 54RA107376	Abero Aurora	105 101	84 85
54RA110989	Ville Unite Giasone	02-11-1997		110	141	108	108	1.873	617	407	85		54RA108108 54RA107400	Bandolero Amanda	114 107	86 85
54RA111044	Immenso	01-02-1998		120	23	118	115	1.722	549	402	85		54FO119513 54RA104628	Metro Tolda	126 111	85 85
54RA111047	Ivano	03-01-1998		112	90	106	114	1.496	585	417	87		54RA108108 54RA109244	Bandolero Domenichina	114 99	86 83
54RA111258	Ville Unite Ivanhoe	06-03-1998	S	99	541	95	103	1.681	571	376	85	BMMB	54RA108108 54RA106904	Bandolero Cesarina li	114 99	86 90
54RA111259	Ville Unite Inverno	06-03-1998		104	313	115	91	1.779	604	346	84		54RA107623 54RA106944	Ande Zolla	102 111	86 85
IT007FO104C003	Inatteso	09-09-1998	S	106	241	104	106	1.791	596	371	83		54FO125479 54FO128266	Bulbo Ciocca	107 98	84 86
IT010RA209C009	Imetro	06-08-1998		118	40	115	114	1.844	598	374	82	BMMS	54FO119513 54RA106265	Metro Vania	126 100	85 85
IT012RA031C001	Impero	02-02-1998		102	398	102	102	1.595	552	380	85		54BO109994 54RA105867	Bartolomeo Uga	103 97	88 85
IT012RA048C006	Ivan	03-11-1998		102	397	100	104	1.437	551	351	83		54RA108108 54RA106999	Bandolero Lubiana	114 98	86 86
IT014RA153C009	V. Unite Imbattibile	14-07-1998		97	621	96	99	1.732	568	434	86	MMMS	54RA110389 54RA108567	Ville Unite Falstaff Cortina	98 104	85 85
IT014RA153C018	Ville Unite Imothep	12-11-1998		109	154	101	114	1.651	562	432	84		54RA109886 54RA107376	Ville Unite Eolo Aurora	117 101	86 85
IT014RA171C005	Ionio	22-12-1998		110	137	106	110	1.458	523	389	83		54RA109886 54RA109758	Ville Unite Eolo Emma	117 94	86 85

TORO			Indici Genetici					Dati Performance			Val. Morf.						
Matricola	Nome	Data di Nascita	Seme	I S T	R a n k	A c r. c.	M u s c.	AMG	Peso	Mus.	P.ti	Qualif.	Padre Matricola	Nome	IST	P.ti	
								Test	365					Madre Matricola	Nome	ISV	P.ti
IT016RA057C003	Imperatore Babini	23-03-1998			93	742	85	103	1.564	550	397	83	MMBS	54RA104656 54RA109240	Tonante Daiana	96 100	87 88
IT016RA057C005	Ivan Babini	01-05-1998			130	3	128	122	1.736	600	393	83	BMMS	54FO119513 54RA109296	Metro Delizia	126 111	85 89
IT016RA057C008	Ivato Babini	07-07-1998			108	171	112	101	1.701	584	396	82	SMMB	54FO123286 54RA108513	Abero Clara	105 106	84 86
IT033FO048C043	Ideale	20-12-1998			99	535	101	97	1.738	495	421	83	BMBS	54RA108766 54FO110319	Denaro Gaia	98 99	86 85
IT037250001278	Marengo	06-07-2000			104	339	97	109	1.704	553	401	82	BMMS	54RA109886 54BO110263	Ville Unite Eolo Clara	117 97	86 83
IT037250002322	Mosto	16-03-2000			107	200	106	106	1.482	532	355	84		54FO134563 54BO111082	Flavio Carolina	108 99	84 82
IT037250004592	Nembokid	05-10-2001			124	12	123	116	1.880	631	479	87	MOOB	IT010RA209C009 54BO113852	Imetro Furby	118 109	82 83
IT037250005301	Posimo	06-01-2003			109	156	107	108	1.561	578	421	83	BMMS	54RA110984 54BO112796	Giosue' Enza	112 104	85 83
IT037250006703	Paride	10-01-2003	S		102	414	95	108	1.532	533	474	82	BOBS	54RA111258 IT037250003145	Ville Unite Ivanhoe Mirella	99 110	85 85
IT037750011248	Odipo	03-11-2002			113	80	110	111	1.764	592	407	83	BMMS	54RA109886 54BO115435	Ville Unite Eolo Isola C001	117 105	86 84
IT037990006498	Quippo	08-05-2004			117	46	113	115	1.631	575	431	86	BMMS	IT037250004592 54BO111769	Nembokid Darma	124 103	87 87
IT037990020008	Rambo	18-02-2005	S		113	77	113	109	1.416	547	354	84	BBOS	IT039666669857 54BO113852	Ville Unite Navaho Furby	129 109	87 83
IT037990029755	Rosuluto	14-06-2005			126	7	117	126	1.765	607	439	85	BMMS	IT039666669857 IT037335004521	Ville Unite Navaho Marta	129 106	87 89
IT037990039352	Rocky	08-11-2005	S		107	219	108	103	1.439	483	324	83	BBMS	IT040500011945 IT037250006712	Fardini Nadir Paola	113 113	84 86
IT037990054055	Unions	10-06-2008			108	194	103	110	1.839	549	422	82	BMMS	IT037250006703 IT037990020496	Paride Quartina	102 117	82 85
IT039000001515	Lino	15-11-1999			100	487	95	105	1.328	491	392	83	BMBS	54RA109886 54RA107739	Ville Unite Eolo Bruna	117 87	86 83
IT039333334817	Lucifer	08-02-1999			108	184	105	108	1.172	503	380	85	BMMS	54RA109886 54RA110500	Ville Unite Eolo Faina	117 87	86 83
IT039333334986	Marco	17-01-2000			116	51	112	115	1.393	565	441	84		54FO119513 54RA110812	Metro Giada	126 101	85 83
IT039333334987	Medoro	16-07-2000			99	521	101	98	1.688	576	393	83	BMMS	54RA109451 54RA109933	Eraldo Erica	101 95	84 89
IT039333335001	Maciste	28-03-2000			113	78	109	113	1.605	521	363	83	BMBS	54RA109886 54RA107571	Ville Unite Eolo Amanda	117 102	86 90
IT039333335002	Marte	22-05-2000			109	146	108	107	1.656	594	365	84		54RA109886 54RA110141	Ville Unite Eolo Florinda	117 108	86 86
IT039333336995	Mitico	04-11-2000			111	113	104	114	1.601	617	463	87	MMOB	54RA108108 54RA108729	Bandolero Dalila	114 104	86 84
IT039333336999	Nanakan	27-08-2001			108	180	105	108	1.940	658	410	84	BMOS	54RA108108 54RA109450	Bandolero Eulalia	114 102	86 89
IT039333337529	Mustafa'	20-06-2000			96	645	98	95	1.703	530	394	83	BMMS	54RA108119 54RA108749	Barone Carlotta	100 89	85 84
IT039333337530	Mitico	04-07-2000			106	238	104	107	1.740	560	406	83		54RA109796 54RA109960	Eros Flavia	108 98	84 86
IT039333339023	Nantes	03-11-2001	S		109	158	106	108	1.645	545	418	84	BMMS	54RA110950 54RA106999	Gimondi Lubiana	116 98	84 86
IT039333339744	Olimpo	24-01-2002	S		106	234	112	99	1.671	563	358	82	BMMS	54RA110984 IT039333334995	Giosue' Lucilla	112 107	85 85
IT039333339747	Oberon	08-04-2002			98	583	101	95	1.791	592	405	85	MMMS	54BO 1717 54RA110891	Titano Gina	102 87	85 87
IT039666667264	Ville Unite Luxor	27-04-1999			111	102	107	111	1.456	532	391	84		54RA109886 54RA106944	Ville Unite Eolo Zolla	117 111	86 85

TORO			Indici Genetici					Dati Performance			Val. Morf.					
Matricola	Nome	Data di Nascita	S	I	R	A	M	AMG Test	Peso	Mus.	P.ti	Qualif.	Padre	Nome	IST	P.ti
													Matricola			
IT03966667324	Lino	04-05-1999		110	140	112	104	1.654	562	397	85		54FO119513 54RA109890	Metro Emma	126 98	85 85
IT03966667400	Lucio	05-04-1999		109	152	108	106	1.584	567	410	87		54RA109886 54RA109909	Ville Unite Eolo Emma	117 108	86 84
IT03966667416	Lambrusco Babini	26-04-1999		105	279	100	108	1.390	524	376	84	BMMM	54RA109451 54RA104117	Eraldo Susanna	101 109	84 90
IT03966667433	Lotus	05-10-1999		107	214	102	109	1.545	550	421	83		54RA109886 54RA107030	Ville Unite Eolo Zarina	117 92	86 85
IT03966669204	La Viola Mambo	02-07-2000		111	108	107	111	1.695	646	385	85		54RA108612 54RA107578	Pupo 37	101 108	87 84
IT03966669222	La Viola Malto	06-10-2000		105	272	103	105	1.863	607	421	85	MOMB	54RA108170 54RA108853	Borg Dulcinea	96 108	87 84
IT03966669233	Mohamed	01-02-2000		108	177	99	114	1.230	565	419	84		54RA109886 54RA107916	Ville Unite Eolo Bonny	117 104	86 86
IT03966669241	Leonardo	04-11-1999		106	263	96	113	1.371	518	440	82	BOBS	54RA109886 54RA110655	Ville Unite Eolo Gigia	117 94	86 86
IT03966669282	Mondo	03-05-2000		100	481	98	102	1.615	569	452	86	BMOB	54RA108592 54RA110998	Calore Giulia	91 104	85 83
IT03966669782	Lago Babini	09-12-1999		114	69	106	117	1.618	562	424	84		54RA109886 54RA106166	Ville Unite Eolo Vanessa	117 103	86 88
IT03966669789	Mistero Babini	05-08-2000		115	62	103	121	1.656	588	451	85	BMOS	54RA108108 54RA104117	Bandolero Susanna	114 109	86 90
IT03966669791	Mercurio Babini	05-09-2000		106	235	107	104	1.471	624	414	85		54FO131832 54RA108958	Ebro Donatella	117 106	86 88
IT03966669842	Ville Unite Maracana'	25-04-2000		105	300	102	105	1.508	598	375	85	MMMB	54RA108108 54RA106944	Bandolero Zolla	114 111	86 85
IT03966669854	Ville Unite Magua	18-09-2000		109	150	108	107	1.685	624	379	85		54RA110988 54RA110390	Ville Unite Guru B015 Ville Unite Fenice	110 105	86 87
IT03966669857	Ville Unite Navaho	12-01-2001		129	4	118	129	1.662	669	476	87	OOOB	54RA110988 54FO115372	Ville Unite Guru B015 Lea	110 117	86 87
IT03966669860	Ville Unite Neff	16-03-2001		74	996	80	77	1.519	583	370	84	BMMS	IT014RA153C009 V. Unite Imbattibile 54RA109321	Dalila	97 92	86 90
IT03966670444	Marte	10-09-2000		102	412	98	105	1.469	547	395	83	BMMB	54RA109796 54RA111030	Eros	108 104	84 84
IT03966670518	La Viola Maco'	27-12-2000		97	602	92	104	1.670	622	450	85	MOMB	54BO112493 54RA108178	Esodo	72 106	84 82
IT03966670574	La Viola Napoleone	09-07-2001		95	707	95	96	1.735	639	427	84	BMOS	54RA111191 54RA108251	La Viola Idone Baronessa	91 100	86 85
IT03966670588	La Viola Nereide	01-08-2001		92	772	85	102	1.661	633	435	85	MMMS	54RA108170 54RA108667	Borg 083	96 101	87 85
IT03966671103	Normanno	08-06-2001		97	603	95	100	1.625	539	430	83	BMMS	54RA109796 54RA109252	Eros Dama	108 97	84 84
IT03966671819	Negrillo	08-03-2001		104	350	96	110	1.497	591	408	83	BMMS	54RA109796 54RA110668	Eros Giuseppina	108 96	84 84
IT03966671824	Nuvolari	28-06-2001		110	133	103	113	1.841	577	461	84	BMMS	IT03966666718 54RA108161	Lucas Bascola	113 92	87 84
IT03966671834	Nervo	02-06-2001		99	527	95	104	1.751	543	396	82	BMMS	IT014RA153C018 54RA110660	Ville Unite Imothep Gioia B001	109 92	84 84
IT03966671880	Ville Unite New York	10-11-2001		110	142	109	107	1.764	643	432	85	MMOS	54FO117910 54RA110479	Azzurro Ville Unite Fiona	99 111	87 87
IT03966672283	La Viola Otranto	22-04-2002	S	101	453	98	103	1.666	615	406	84	BMMS	54RA109150 54RA110928	Dedalo La Viola 203	97 109	86 85
IT03966672294	La Viola Olimpo	29-05-2002		99	538	104	94	1.858	642	331	83	BBMB	54RA109451 54RA109820	Eraldo 143	101 101	84 85
IT03966672301	La Viola Orto	16-07-2002		98	572	99	97	1.996	693	450	87	MMOM	54RA111191 54RA108251	La Viola Idone Baronessa	91 100	86 85
IT03966672831	Otto	04-06-2002		101	449	103	98	1.933	578	392	86	MMMB	54RA111259 54RA110668	Ville Unite Inverno Giuseppina	104 96	84 84

TORO			Indici Genetici					Dati Performance			Val. Morf.						
Matricola	Nome	Data di Nascita	Seme	I S T	R a n k	A c r.	M u s c.	AMG	Peso	Mus.	P.ti	Qualif.	Padre Matricola	Nome	IST	P.ti	
								Test	365					Madre Matricola	Nome	ISV	P.ti
IT039666673730	Patric	03-02-2003			118	37	109	120	1.590	546	460	84	BMMB	54RA109886 54RA109519	Ville Unite Eolo Enrica	117 110	86 85
IT039666673734	Omar	15-09-2002			117	48	108	119	1.953	644	497	84	BOMS	IT014RA153C018 54RA109908	Ville Unite Imothep Elena	109 119	84 84
IT039666673739	Ville Unite Otis	18-10-2002			101	437	103	99	1.630	567	354	84	MMMS	54RA107863 IT03966667726	Boy Ville Unite Luna	96 113	84 90
IT039666673740	Ville Unite Orione	10-11-2002	S		108	168	104	110	1.671	584	374	85	MMMB	54RA108108 IT03966667263	Bandolero Ville Unite Letizia	114 98	86 90
IT039666673743	Ville Unite Puno	27-04-2003			105	282	103	105	1.644	590	383	83	BMBS	54RA107623 54RA110480	Ande Ville Unite Fiaba	102 110	86 87
IT039666674339	Ottocento	03-12-2002			107	216	113	98	1.675	619	393	82	BMMS	54RA111259 54RA110328	Ville Unite Inverno Fabiana	104 110	84 84
IT039666674364	La Viola Ostello	28-08-2002			100	485	94	106	1.718	578	406	83	BMBS	IT03966667967 IT03966669139	La Viola La Viola	90 104	86 84
IT039666674402	La Viola Orcio	21-12-2002			104	348	104	102	1.718	583	383	83	BBMS	IT014RA121C081 54RA110434	La Viola Icaro 159	99 111	87 85
IT039666674403	La Viola Orizio	29-12-2002			101	442	103	98	1.804	688	436	86	BMOB	IT014RA121C093 54RA110153	La Viola Istrice Folaga	99 100	87 86
IT039666674434	La Viola Portos	13-03-2003			110	135	113	103	1.722	626	393	83	BMMB	54RA110706 IT014RA121C026	La Viola Gino La Viola	106 109	88 83
IT039666674446	La Viola Priamo	01-04-2003			93	757	91	96	1.537	567	400	83	BMMB	54RA111191 54RA110928	La Viola Idone La Viola 203	91 109	86 85
IT039666674448	Paride	03-04-2003			100	511	95	104	1.630	582	412	83	SMMS	54RA110706 IT014RA121C031	La Viola Gino La Viola	106 95	88 84
IT039666674474	Pavel	18-11-2003			112	89	106	114	1.537	593	460	83	BOMS	54RA110984 IT039666671090	Giosue' Melodia	112 113	85 86
IT039990000595	Prato	25-05-2003			105	303	109	98	1.822	620	392	83	SMMS	IT03966669222 IT014RA121C059	La Viola Malto La Viola Irene	105 102	85 85
IT039990000596	La Viola Proaska	26-05-2003	S		108	178	104	110	1.589	586	451	85	BMMB	IT03966669204 IT03966669191	La Viola Mambo La Viola	111 105	85 85
IT039990000791	Panaro Babini	08-05-2003			104	340	99	107	1.617	543	451	84	BMMS	IT03966669791 54RA107783	Mercurio Babini America	106 101	85 85
IT039990000792	Pirlo Babini	10-06-2003			99	539	94	105	1.662	533	412	83	BMMS	IT014RA153C009 54RA108958	V. Unite Imbattibile Donatella	97 106	86 88
IT039990001093	Palmino	13-04-2003			114	67	107	116	1.747	557	400	83	BMBB	IT014RA153C018 IT039000001513	Ville Unite Imothep Lara	109 107	84 85
IT039990001265	Piro	24-09-2003			106	243	99	111	1.661	608	473	86	MOMB	IT03966669791 54RA108596	Mercurio Babini Carlotta	106 108	85 84
IT039990001266	Pippo	02-10-2003	S		99	544	107	91	1.705	614	429	83	BMOS	54RA111259 54RA109252	Ville Unite Inverno Dama	104 97	84 84
IT039990001268	Quotto	03-05-2004	S		108	182	108	105	1.570	560	427	87	MMOB	54RA104707 IT03966669237	Tarcisio Miriam	97 112	88 85
IT039990001492	La Fattoria Quark	06-02-2004	S		105	284	106	102	1.658	579	388	86	BMOM	IT03966669842 54RA107571	Ville Unite Maracana' Amanda	105 102	85 90
IT039990001586	La Viola Quinto	06-01-2004			99	514	98	101	1.346	575	393	82	SMMS	IT014RA121C081 IT014RA121C036	La Viola Icaro La Viola	99 103	87 83
IT039990001589	La Viola Quarto	21-01-2004			98	595	100	96	1.467	624	400	86	BMMM	54RA111191 54RA108313	La Viola Idone	91 97	86 85
IT039990003760	Ville Unite Quon	15-03-2004			115	59	108	117	1.714	564	425	84	BMMS	IT03966669857 IT039666671873	Ville Unite Navaho Ville Unite Nova	129 100	87 85
IT039990004404	Quieto Babini	16-05-2004			134	1	130	126	1.947	616	476	84	BOMS	IT016RA057C005 IT039666671677	Ivan Babini Natalina Babini	130 110	83 84
IT039990004415	Quebec	07-05-2004			110	126	108	109	1.613	558	412	86	MMOB	IT014RA153C009 IT039666671827	V. Unite Imbattibile Novara	97 112	86 86
IT039990004418	Quarzo	05-08-2004			116	55	111	115	1.859	595	445	86	MMOB	IT03966669857 54RA110952	Ville Unite Navaho Gemma	129 103	87 83
IT039990005171	La Viola Quarzo	27-04-2004	S		113	84	113	108	1.618	607	431	85	BMMB	IT03966667073 IT014RA121C051	La Viola Liuto La Viola Itaca	112 118	88 88

TORO			Indici Genetici					Dati Performance			Val. Morf.						
Matricola	Nome	Data di Nascita	Seme	I S T	R a n k	A c r. c.	M u s c.	AMG Test	Peso 365	Mus.	P.ti	Qualif.	Padre	Nome	IST	P.ti	
													Matricola				Madre
IT039990005186	La Viola Quesito	12-07-2004			105	295	97	110	1.839	604	500	85	BOOB	IT039666667073 IT039666667970	La Viola Liuto La Viola	112 92	88 84
IT039990005366	Quenson "delle Querce"	04-04-2004			103	368	100	105	1.392	531	459	86	MMMM	IT039666669842 54RA106999	Ville Unite Maracana' Lubiana	105 98	85 86
IT039990006060	Quon	29-08-2004			120	24	116	117	1.983	634	456	85	BMOB	IT039666669857 IT039666671775	Ville Unite Navaho Nora	129 100	87 85
IT039990006823	Rabal Delle Querce	23-09-2005	S		106	239	104	106	1.770	603	394	84	SMOB	54RA108108 IT039333334821	Bandolero Moirà	114 107	86 88
IT039990006916	Ville Unite Romero	25-07-2005	S		111	115	101	116	1.783	607	491	83	SOMS	54RA109886 IT039666669859	Ville Unite Eolo Ville Unite Nafnaf	117 102	86 86
IT039990006918	Ville Unite Robroy	05-09-2005			117	43	108	120	1.822	608	454	85	MMMS	IT039666669857 IT039666671881	Ville Unite Navaho Ville Unite Norrskén	129 103	87 87
IT039990006920	Romeo	08-03-2005			111	96	109	109	1.508	561	420	84	SMOB	54RA110984 IT039666674478	Giosue' Ondina	112 105	85 84
IT039990007969	La Viola Rio	08-06-2005			112	88	104	116	1.699	609	471	86	BOOB	IT039666669204 IT039666669166	La Viola Mambo La Viola	111 107	85 83
IT039990007983	La Viola Ringo	30-08-2005			119	28	116	116	1.932	654	481	82	SOMB	IT039666669204 IT039666670544	La Viola Mambo La Viola Nivea	111 106	85 84
IT039990008000	La Viola Romano	23-10-2005			107	218	104	107	1.427	564	451	84	SMMB	IT039666669204 IT039666670489	La Viola Mambo La Viola	111 105	85 84
IT039990008011	La Viola Rocco	30-11-2005			111	116	104	113	1.521	525	415	83	BMBS	IT039666669204 IT039666670421	La Viola Mambo Manuela	111 109	85 85
IT039990008023	La Viola Severino	08-03-2006	S		117	47	110	118	1.635	584	479	85	BOOS	IT039666667073 IT014RA121C051	La Viola Liuto La Viola Itaca	112 118	88 88
IT039990008175	Rombo	22-06-2005			106	231	105	106	1.499	551	371	82	BMMS	54RA110984 IT011RA005C001	Giosue' Illary	112 106	85 84
IT039990008976	Ronaldo	06-05-2005			113	72	108	114	1.439	571	432	82	BMMS	IT039666671824 IT039990001238	Nuvolari Prima	110 113	84 85
IT039990009422	La Fattoria Richelieu	18-11-2005			111	99	117	102	1.431	618	409	86	MMOB	54RA111259 54RA109960	Ville Unite Inverno Flavia	104 98	84 86
IT039990009425	La Fattoria Sandokan	09-01-2006			105	305	104	104	1.369	507	394	84	BMMS	54RA107863 IT039333337537	Boy Nuvola	96 107	84 89
IT039990009570	Sarastro Delle Querce	08-09-2006			109	153	107	108	1.737	556	394	86	MMMM	54RA108108 IT039333339030	Bandolero Pamela Delle Querce	114 106	86 90
IT039990009571	Sharif Delle Querce	03-11-2006			105	280	100	109	1.482	605	450	86	MMMM	54RA111258 IT039333334821	Ville Unite Ivanhoe Moirà	99 107	85 88
IT039990010102	Ville Unite Rasmus	05-11-2005	S		106	237	109	101	1.330	588	379	84	BMOS	IT039666669857 IT039666671882	Ville Unite Navaho Ville Unite Nugget	129 94	87 90
IT039990010103	Ville Unite Sethi	30-01-2006	S		119	31	114	117	1.522	563	366	86	MMMB	IT039666669857 IT039666667726	Ville Unite Navaho Ville Unite Luna	129 113	87 90
IT039990010105	Ville Unite Satchmo	11-02-2006			112	91	107	113	1.568	555	424	85	BMMB	IT039666669857 IT014RA153C013	Ville Unite Navaho Ville Unite Isa	129 97	87 86
IT039990010109	Ville Unite Sinan	05-06-2006			110	128	108	109	1.685	551	383	85	BMOB	IT039666669857 IT039666669859	Ville Unite Navaho Ville Unite Nafnaf	129 102	87 86
IT039990010112	Ville Unite Samburu	28-08-2006			105	298	102	106	1.537	543	445	84	MMMS	54RA110954 54RA110480	Ville Unite Glorioso-et Ville Unite Fiaba	100 110	90 87
IT039990010471	Salvo	10-05-2006			124	13	117	122	1.829	612	500	88	MOOM	IT039990001265 IT039666671823	Piro Nara	106 121	86 86
IT039990010472	Sandokan	02-06-2006			111	101	103	116	1.418	565	473	84	MOMS	IT039990001265 IT039666671827	Piro Novara	106 112	86 86
IT039990011273	La Fattoria Spartaco	30-08-2006			104	319	112	95	1.664	563	398	85	MMMM	54RA111259 54RA108747	Ville Unite Inverno Carmela	104 98	84 86
IT039990011279	La Fattoria Tuono	27-03-2007	S		117	41	104	125	1.348	599	481	85	BOOB	IT040000022961 IT039990001485	Petrarca La Fattoria Pamela	126 108	85 89
IT039990011831	Shumy Babini	30-07-2006			108	166	105	109	1.490	565	412	84	MOMS	IT039990001268 54RA108958	Quotto Donatella	108 106	87 88
IT039990011832	Salerno Babini	04-09-2006			115	58	108	116	1.700	577	482	83	BOMS	IT039990001268 IT039666671677	Quotto Natalina Babini	108 110	87 84

TORO			Indici Genetici					Dati Performance			Val. Morf.						
Matricola	Nome	Data di Nascita	Seme	I S T	R a n k	A c r.	M u s c.	AMG Test	Peso 365	Mus.	P.ti	Qualif.	Padre	Nome	IST	P.ti	
													Matricola				Madre
IT039990011838	Tiziano Babini	10-04-2007			116	52	114	112	1.600	603	456	85	BMMB	IT037250004592 IT039990000793	Nembokid Perla Babini	124 114	87 88
IT039990011920	La Viola Sacco	14-07-2006	S		111	106	105	113	1.569	571	469	86	BOOB	IT039666667073 IT039666670560	La Viola Liuto La Viola Notte	112 107	88 86
IT039990011947	La Viola Salvo	12-11-2006	S		103	386	98	106	1.778	584	462	85	BOMS	IT039666674403 IT039666669179	La Viola Orizio La Viola	101 95	86 85
IT039990011959	La Viola Tenebroso	07-02-2007			111	110	114	103	1.632	605	398	85	BMMB	IT037250004592 IT039666667996	Nembokid La Viola Lola	124 108	87 83
IT039990013172	Tuareg Delle Querce	02-02-2007	S		105	271	102	107	1.458	556	409	83	MMMS	54RA109886 54RA109450	Ville Unite Eolo Eulalia	117 102	86 89
IT039990013175	Tiguan Delle Querce	25-12-2007			113	75	111	110	1.533	597	362	86	MMOB	IT039666669857 IT039333339030	Ville Unite Navaho Pamela Delle Querce	129 106	87 90
IT039990014444	Toldo	19-01-2007	S		120	25	112	121	1.711	606	494	85	BOMS	IT039666671824 IT039990004410	Nuvolari Quattrina	110 123	84 90
IT039990014446	Titano	30-04-2007			112	85	103	117	1.604	614	459	85	MOMB	IT040000022961 54RA108161	Petrarca Bascola	126 92	85 84
IT039990014448	Treno	07-06-2007	S		132	2	126	126	1.959	613	456	85	BOMS	IT040000022961 IT039666671823	Petrarca Nara	126 121	85 86
IT039990014449	Thomas	29-05-2007	S		126	6	114	130	1.797	596	494	87	BOMM	IT040000022961 IT039666671820	Petrarca Nassa	126 116	85 84
IT039990015579	Trento Babini	28-11-2007			107	198	98	114	1.568	564	439	83	BMMS	IT050FO007C001 54RA108958	Fardini Igor Donatella	115 106	85 88
IT039990015582	Urano Babini	28-04-2008			121	18	122	113	1.746	598	408	84	MMMS	54FO119513 IT039990000794	Metro Pamela Babini	126 114	85 85
IT039990015616	La Viola Uvoteco	01-02-2008			108	167	107	107	1.582	552	391	82	BMMS	IT037250004592 IT039990001620	Nembokid La Viola	124 97	87 85
IT039990015721	La Fattoria Tango	02-09-2007	S		103	358	100	105	1.633	584	428	85	MMMS	IT014RA153C009 IT039333337538	V. Unite Imbattibile Nivea	97 111	86 88
IT039990015722	La Fattoria Terremoto	24-10-2007			107	207	108	104	1.509	587	402	84	BMMB	IT039666669791 IT039333334995	Mercurio Babini Lucilla	106 107	85 85
IT039990015723	La Fattoria Tirreno	19-12-2007			117	50	110	117	1.639	601	431	85	MMOS	IT040000022961 54RA109960	Petrarca Flavia	126 98	85 86
IT039990015727	La Fattoria Ugo	25-05-2008			107	215	106	105	1.530	554	358	83	BBMS	54RA109796 IT039333339750	Eros La Fattoria Orchidea	108 105	84 86
IT039990015853	Tiago	07-10-2007	S		111	109	103	115	1.526	547	443	84	BMOS	IT040000022961 IT039666674333	Petrarca Oriella	126 100	85 87
IT039990015858	Ufo	03-03-2008			108	174	105	108	1.415	562	439	85	BMMB	IT039990001265 IT039990004413	Piro Quercia	106 101	86 87
IT039990015875	Urto	06-04-2008			110	136	109	107	1.635	566	412	85	BMMB	IT039990005171 IT039666673726	La Viola Quarzo Orata	113 103	85 84
IT039990018077	Ugolino	10-05-2008			103	379	103	102	1.587	525	374	85	MMBS	IT039990010102 IT039990002385	Ville Unite Rasmus Pasquina	106 104	84 86
IT039990018711	La Fattoria Uragano	29-06-2008			121	17	111	124	1.745	614	464	85	MOMS	IT040000022961 54RA110141	Petrarca Florinda	126 108	85 86
IT039990019456	Uranio	16-07-2008			106	236	105	105	1.901	601	433	85	BMMB	IT039990001265 IT039666671775	Piro Nora	106 100	86 85
IT039990019461	Vulcano	24-02-2009	S		113	83	110	112	1.422	535	400	85	MMMB	IT039990008023 IT039990012409	La Viola Severino Susanna	117 108	85 86
IT039990019868	Uttone	05-08-2008			120	21	112	121	1.671	539	463	83	BOMS	IT039990010103 IT039990008579	Ville Unite Sethi Susi	119 111	86 84
IT040000001032	Lupo	16-05-1999	S		108	169	107	107	1.559	535	335	82		54FO127402 54FO124814	Chicco Belinda	114 105	87 87
IT040000001034	Lusso	03-07-1999			113	74	102	120	1.632	586	454	86		54RA109886 54FO122175	Ville Unite Eolo Aressa	117 104	86 85
IT040000001704	Livio	02-07-1999			101	448	104	97	1.678	608	415	86		54FO123286 54FO125153	Abero Berlina	105 96	84 83
IT040000001705	Lambone	02-08-1999			104	337	90	116	1.112	543	431	82	BMMS	54RA109886 54FO129238	Ville Unite Eolo Diegara	117 82	86 82

TORO			Indici Genetici					Dati Performance			Val. Morf.					
Matricola	Nome	Data di Nascita	Seme	I S T	R a n k	A c r. c.	M u s c.	AMG Test	Peso 365	Mus.	P.ti	Qualif.	Padre	Nome	IST	P.ti
													Matricola			
IT04000001713	Mitos	18-04-2000			102	407	106	97	1.592	589	338	82	54FO123286 54FO134525	Abero Ecologica	105	84
IT04000001718	Mose'	04-09-2000	S		111	117	110	107	1.505	567	391	84	54RA110984 IT019FO017C002	Giosue' Italia	112	85
IT04000007053	Martino	30-11-2000			106	233	104	106	1.810	670	422	85	IT012FO327B009 54FO130766	Giacobbe Diana	107	86
IT04000007069	Nero	02-07-2001	S		104	312	107	100	1.816	613	436	84	BMOS IT050FO004B031 54FO138910	Gigante Giulietta	94	88
IT04000008310	Mirco	01-08-2000			98	571	107	90	1.781	634	389	84	IT050FO004B031 54FO110802	Gigante Romagna	94	88
IT04000008317	Moreno	19-10-2000			102	421	109	93	1.776	636	374	85	IT050FO004B031 54FO136800	Gigante Farfalla	94	88
IT04000008328	Nerone	05-05-2001			101	465	110	90	1.794	573	328	82	BMMS IT012FO327C013	Gigante Ippica	94	88
IT04000008565	Meolo	22-08-2000			100	497	102	98	1.647	575	381	82	54RA109886 54FO121885	Ville Unite Eolo Aurora	117	86
IT04000008567	Massimo	01-12-2000			100	503	102	98	1.490	574	349	83	BBOB IT019FO017C011	Eros Ivana	108	84
IT04000008803	Mistaero	01-12-2000			108	186	108	105	1.544	572	359	84	BMOB 54FO131832 54FO126306	Ebro Bica	117	86
IT040000018578	Rudy	03-10-2005			104	349	103	102	1.471	638	437	84	BMOS IT039666671880 IT03966669236	Ville Unite New York Morgan	110	85
IT040000019634	Potente	15-07-2003			107	226	99	112	1.725	543	459	84	BOBB IT040000001034 IT050FO048C007	Lusso Ilaria	113	86
IT040000022955	Ponente	05-06-2003			103	385	106	98	1.817	604	416	85	BMOB 54RA111259 54FO136020	Ville Unite Inverno Frida	104	84
IT040000022961	Petrarca	05-09-2003	S		126	9	112	131	1.858	585	464	85	BMOS IT03966669857 54FO131865	Ville Unite Navaho Edda	129	87
IT040000023277	Patroclo	03-11-2003	S		99	520	101	98	1.786	580	444	87	MMMB IT014RA153C009 54FO130260	V. Unite Imbattibile Diga	97	86
IT040500006106	Lindor	03-03-1999			103	377	105	100	1.638	506	388	83	BMMS 54RA109747 54FO125389	Emiro Bandiera	103	85
IT040500008979	Lindo	15-06-1999			95	689	99	93	1.576	588	382	84	BMOB 54FO129987 54FO127949	Dante Carolina	89	84
IT040500011804	Norton	16-04-2001			99	525	96	103	1.661	552	392	83	BMMS 54FO132044 54FO134190	Erico Erba	98	86
IT040500011927	Fardini Montanaro	06-10-2000			102	394	96	107	1.335	584	381	85	54RA109886 54FO124268	Ville Unite Eolo Bianchina	117	86
IT040500011933	Fardini Mambruc	11-11-2000			104	344	114	92	1.769	630	364	84	IT050FO004B031 54FO123540	Gigante Alasca	94	88
IT040500011945	Fardini Nadir	06-01-2001	S		113	73	111	111	1.586	611	420	84	SMOB 54FO131832 54FO131676	Ebro Esterina	117	86
IT040500011962	Fardini Nobel	02-04-2001			105	269	101	108	1.651	584	398	84	BMMS 54RA109886 54FO130694	Ville Unite Eolo Damigella	117	86
IT040500017000	Nixon	08-09-2001			110	132	102	114	1.781	579	463	86	BMMS IT007FO104C003 54FO136360	Inatteso Fara	106	83
IT040500017021	Nerone	02-12-2001	S		107	221	106	105	1.647	551	397	83	BMMS IT03966667400 54FO137130	Lucio Ferrosa	109	87
IT040500017388	Ovest Della Radice	16-04-2002			101	450	101	100	1.875	578	393	83	BMMS 54RA109755 54FO132443	Ergum Evelina	110	91
IT040500017391	Olmo Della Radice	06-05-2002			90	833	92	92	1.766	558	356	88	MMOM 54RA109755 54FO118019	Ergum Montagna	110	91
IT040500017429	Fardini Nugano	26-11-2001			106	264	110	99	1.682	628	414	85	BMMS 54RA111259 54FO122488	Ville Unite Inverno Alpina	104	84
IT040500017431	Fardini Nivan	02-12-2001	S		114	68	110	113	1.464	552	427	85	BMMS 54PS001696 54FO117806	Ivan Miriam	111	89
IT040500017445	Fardini Onaro	07-02-2002			109	160	110	104	1.509	554	406	85	MMMS 54RA111259 54FO131685	Ville Unite Inverno Edi	104	84

TORO			Indici Genetici					Dati Performance			Val. Morf.						
Matricola	Nome	Data di Nascita	Seme	I S T	R a n k	A c r.	M u s c.	AMG Test	Peso 365	Mus.	P.ti	Qualif.	Padre	Nome	IST	P.ti	
													Matricola				Madre
IT040500025627	Fardini Ostring	02-06-2002			107	201	106	106	2.001	628	428	87	BMOM	IT039666667739 IT050FO007C022	Ville Unite Micerino Fardini Ilona	100 111	84 84
IT040500025630	Fardini Obrus	02-09-2002	S		108	189	100	113	1.831	625	432	84	BMOS	54RA109796 54FO137065	Eros Fardini Fidata	108 100	84 88
IT040500025635	Fardini Orrendo	02-07-2002	S		100	480	101	100	1.977	650	398	85	MMMB	54FO133564 IT050FO007C050	Etere Fardini Ilea	92 108	84 85
IT040500025643	Fardini Orium	29-08-2002	S		104	331	108	98	1.783	595	374	82	BMMS	54RA111259 54FO119255	Ville Unite Inverno Nadia	104 102	84 84
IT040500025646	Fardini Ovidio	03-10-2002			98	564	103	94	1.510	553	400	83	BMMS	54RA111259 54FO129803	Ville Unite Inverno Dilla	104 96	84 84
IT040500025981	Olivud Della Radice	15-10-2002			103	380	106	99	1.638	586	386	84	BMMS	54RA110954 IT050FO004C028	Ville Unite Glorioso-et Ilenia	100 105	90 85
IT040500026028	Picador Della Radice	29-10-2003			103	384	99	105	1.686	606	394	85	MMMB	IT014RA153C018 IT050FO004C027	Ville Unite Imothep Ildes	109 104	84 90
IT040990000179	Rubino	23-02-2005	S		102	415	98	105	1.287	535	402	85	MMMS	IT014RA153C009 54FO138910	V. Unite Imbattibile Giuletta	97 117	86 83
IT040990002517	Fardini Pilota	01-12-2003	S		119	32	109	122	1.689	599	436	83	MOMS	IT039666669857 54FO117805	Ville Unite Navaho Mimosa	129 96	87 84
IT040990004207	Pegaso	23-09-2003			99	533	106	93	1.815	578	394	83	BMMS	54RA108766 IT040000008325	Denaro Noemi	98 110	86 88
IT040990006831	Fardini Qualon	12-03-2004			113	81	106	115	1.760	565	445	85	BOMB	IT039666671880 54FO131676	Ville Unite New York Esterina	110 105	85 83
IT040990006893	Fardini Ringo	07-03-2005	S		104	328	101	105	1.555	507	410	86	MMMM	54RA107863 IT040500017449	Boy Fardini Onesta	96 100	84 84
IT040990010665	Sansone	10-02-2006			123	14	111	126	1.604	595	451	84	BMMS	IT040000022961 IT012FO327B006	Petrarca Gela	126 114	85 84
IT040990012323	Remo	05-05-2005			110	127	105	112	1.751	617	452	85	SMOS	IT037250001278 54FO136926	Marengo Felinda	104 82	82 82
IT040990013808	Rustico	06-09-2005			105	304	105	102	1.971	585	403	84	BMMS	IT039666671880 IT050FO048C007	Ville Unite New York Ilaria	110 101	85 85
IT040990017211	Fardini Ritmo	22-05-2005	S		118	35	109	120	1.713	596	415	85	BMOB	IT039666669857 IT040500017426	Ville Unite Navaho Fardini Nadia	129 106	87 88
IT040990017244	Fardini Rapal	01-12-2005	S		119	29	120	112	1.530	567	420	85	BMOB	IT039666669847 IT040500017430	Ville Unite Manso Fardini Navona	110 116	92 88
IT040990017267	Fardini Sibol	04-03-2006	S		119	34	115	115	1.815	561	453	83	SMMB	IT039666669857 IT040500017440	Ville Unite Navaho Fardini Onerosa	129 102	87 85
IT040990017301	Fardini Sauran	24-10-2006			111	104	109	109	1.623	587	410	85	BMMB	IT039666669847 IT050FO007C050	Ville Unite Manso Fardini Ilea	110 108	92 85
IT040990017638	Settebello Della Radice	05-06-2006			105	296	108	100	1.760	586	404	86	MMOB	54RA111258 IT040500006107	Ville Unite Ivanhoe Lince	99 108	85 85
IT040990017643	Sud Della Radice	04-07-2006	S		98	589	105	91	1.794	563	377	84	BMOB	IT039666669860 IT040500017359	Ville Unite Neff Nigeria Della Radice	74 113	84 86
IT040990017647	Sesamo Della Radice	15-08-2006			99	549	98	100	1.697	567	445	84	BMMB	IT039666669860 IT040500012882	Ville Unite Neff Malesia Della Radice	74 108	84 83
IT040990018572	Raul	20-07-2005			102	417	101	101	1.810	579	400	84	MMMS	IT014RA153C009 54FO132961	V. Unite Imbattibile Erminia	97 113	86 86
IT040990018575	Ramadam	10-08-2005			119	33	111	119	1.718	557	438	85	MMMS	IT039666669857 54FO124900	Ville Unite Navaho Bice	129 104	87 90
IT040990018785	Salomone	13-12-2006			109	149	103	112	1.555	512	402	84	BMMB	IT039990004415 54FO132961	Quebec Erminia	110 113	86 86
IT040990018795	Ufo Della Comenda	10-02-2008			107	223	102	108	1.504	516	414	85	MMMB	54RA107863 54FO132961	Boy Erminia	96 113	84 86
IT040990021804	Talamone Della Mezza Ca'	16-03-2007	S		100	478	100	100	1.444	582	373	83	BMMS	54RA111258 IT039990003755	Ville Unite Ivanhoe Ville Unite Paloma	99 119	85 87
IT040990023841	Vesuvio Della Radice	05-01-2009			110	139	106	110	1.642	512	354	82	BBOS	IT039666669857 IT040500012873	Ville Unite Navaho Mantovana Della Radice	129 108	87 87
IT040990023846	Varenne Della Radice	20-02-2009			119	30	111	121	1.468	532	418	83	BMMS	IT039666669857 IT040990017633	Ville Unite Navaho Serena Della Radice	129 104	87 87

TORO			Indici Genetici					Dati Performance			Val. Morf.					
Matricola	Nome	Data di Nascita	Seme	I	R	A	M	AMG Test	Peso 365	Mus.	P.ti	Qualif.	Padre	Nome	IST	P.ti
													Matricola			
IT040990024521	Torero	10-02-2007	S	116	54	106	121	1.472	571	455	85	MOMB	IT040000022961 IT040000016935	Petrarca Orca	126 107	85 87
IT040990024523	Tornado	15-04-2007		117	44	113	115	1.918	573	451	82	SMMS	IT040000022961 IT040000022971	Petrarca Quaglia	126 106	85 86
IT040990024532	Tutankamon	02-11-2007		110	122	111	106	1.899	567	350	83	BMOS	IT040000022961 IT040990010646	Petrarca Rosita	126 106	85 85
IT040990027237	Totti	25-07-2007		108	164	105	109	1.513	576	366	82	BMMS	IT039666673740 IT040000016948	Ville Unite Orione Oimari'	108 111	85 86
IT040990027468	Taleggio Della Radice	10-05-2007		112	93	111	108	1.914	555	368	83	BBMS	IT039666669857 IT040500006122	Ville Unite Navaho Laudata	129 100	87 84
IT040990027482	Trionfo Della Radice	20-08-2007		127	5	122	122	1.880	601	438	84	BMMS	IT039666669857 IT040500017359	Ville Unite Navaho Nigeria Della Radice	129 113	87 86
IT040990028590	Tenero Della Mezza Ca'	26-06-2007		101	432	100	102	1.587	543	389	83	BMMS	IT039666673737 IT040000022964	Ville Unite Oz Pierina	107 101	88 85
IT040990028611	Urali Della Mezza Ca'	21-05-2008		111	95	105	114	1.562	561	469	82	MOMS	IT039666673737 IT040000020579	Ville Unite Oz Ofelia	107 106	88 83
IT040990029840	Fardini Ugoletto	04-03-2008		109	145	107	108	1.508	525	410	85	MMOB	IT039666669847 IT040500017420	Ville Unite Manso Fardini Niriam	110 111	92 87
IT040990029865	Fardini Toscano	21-02-2007		116	56	115	111	1.605	618	436	85	BMMS	54RA111258 IT040500017430	Ville Unite Ivanhoe Fardini Navona	99 116	85 88
IT040990029891	Fardini Tomacch	05-08-2007		111	94	108	110	1.605	592	411	85	MMOB	IT039990001268 IT040500005684	Quotto Fardini Lauretta	108 113	87 85
IT040990029916	Fardini Ugo	02-01-2008		122	16	122	113	1.757	581	442	84	BMOB	54FO124569 IT040500017430	Berto Fardini Navona	111 116	86 88
IT040990036278	Ulisse	10-04-2008		115	57	107	118	1.598	570	446	86	MMOB	IT040000022961 IT040000016935	Petrarca Orca	126 107	85 87
IT040990036285	Udini'	27-10-2008		119	27	110	122	1.629	532	417	83	BMMS	IT040000022961 54FO138193	Petrarca Giada	126 109	85 84
IT040990036286	Usignolo	05-11-2008	S	108	179	101	112	1.560	553	412	83	BMOS	IT040000022961 54FO129461	Petrarca Dora	126 93	85 85
IT040990036289	Valentino	08-01-2009		124	11	113	127	1.799	552	459	83	BOMS	IT040000022961 54FO138194	Petrarca Giara	126 112	85 86
IT040990036430	Ulk Della Radice	11-02-2008		105	276	109	99	1.658	509	323	83	BBMB	IT040990005045 IT050FO096C003	Regno Della Radice Irina	102 107	87 82
IT040990036707	Urone Del Prato	14-07-2008		114	70	112	110	1.896	607	457	87	BMOM	IT039990010103 IT039333336998	Ville Unite Sethi Nora	119 106	86 85
IT040990040114	Uguccione	02-12-2008		118	38	113	116	1.793	594	419	84	BMOS	IT040000022961 54FO130439	Petrarca Dedi	126 95	85 82
IT040990040181	Urione Della Comenda	10-03-2008		102	387	109	95	1.517	506	326	82	BBBB	IT039990010102 IT040000001247	Ville Unite Rasmus Lidia	106 109	84 87
IT040990040189	Udini' Della Comenda	15-08-2008		121	19	114	120	1.803	555	494	84	BOMB	IT039990010103 54FO124900	Ville Unite Sethi Bice	119 104	86 90
IT040990041084	Fardini Ubaldo	29-05-2008		118	36	114	115	1.835	531	388	84	MMBB	IT039666669857 IT040500011919	Ville Unite Navaho Fardini Magia	129 111	87 87
IT040990041095	Fardini Ulbo	03-09-2008	S	120	22	112	122	1.784	591	471	87	MOOB	IT039990008023 IT040500005765	La Viola Severino Fardini Merla	117 114	85 83
IT050FO004B031	Gigante	03-10-1997	S	94	730	109	81	1.841	612	388	88		54RA109747 54FO118019	Emiro Montagna	103 90	85 84
IT050FO007C001	Fardini Igor	08-01-1998	S	115	61	106	118	1.549	578	428	85	BMMS	54RA109886 54FO122677	Ville Unite Eolo Avara	117 104	86 85
IT050FO007C020	Fardini Imeo	27-04-1998		110	125	108	108	1.679	546	350	83	BBMB	54RA109886 54FO125365	Ville Unite Eolo Balena	117 106	86 86
IT050FO007C040	Fardini Indiano	19-07-1998	S	104	318	105	101	1.670	570	405	84	BMMS	54FO117761 54FO125368	Soma Brigida	103 108	84 87
IT050FO007C054	Fardini Ibeo	19-11-1998	S	99	556	94	104	1.495	563	417	85		54FO132044 54FO117805	Erico Mimosa	98 96	86 84
IT050FO007C065	Fardini Itler	04-10-1998		108	193	101	111	1.629	588	417	84	BMMM	54RA109886 54FO125364	Ville Unite Eolo Buffona	117 96	86 83

TORO			Indici Genetici					Dati Performance			Val. Morf.					
Matricola	Nome	Data di Nascita	S	I	R	A	M	AMG Test	Peso	Mus.	P.ti	Qualf.	Padre Matricola	Nome	IST	P.ti
			e	S	a	c	u		365				Madre Matricola	Nome	ISV	P.ti
			m	T	n	r.	s									
			e	k	c.											
IT050FO052B005	Gaudio	09-11-1997	S	105	289	101	107	1.634	597	368	84		54RA108108	Bandolero	114	86
													54FO129371	Cameriera	94	85

Maremma

Maremmana

Faride 55R.107564

Allevatore Tenuta Di Castelporziano (RM)

Proprietario C. Tori Chiacchierini (PG)

GENEALOGIA

Faride
55R.107564
Nato il 31-01-1996
P.ti: 84.0 S M M S

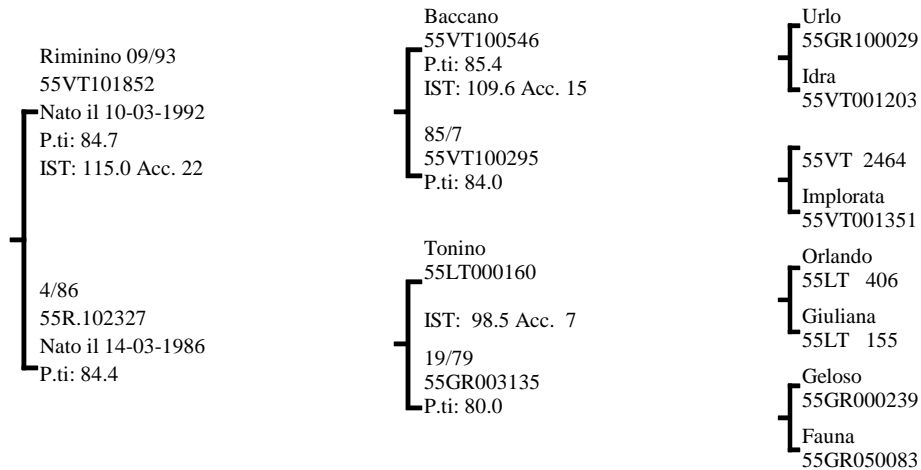
**INDICI PERFORMANCE**Indice Selezione **104.0**Indice Accrescimento **100.3**Indice Morfologia **107.7**

Accuratezza 19

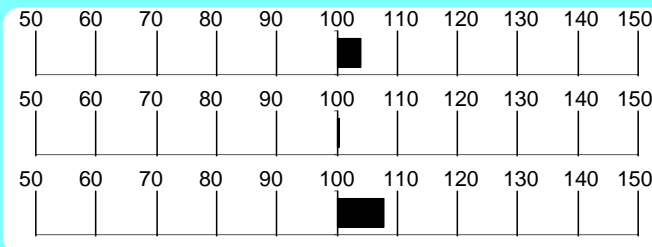
**INDICI MORFOLOGIA****RILIEVI**

A.M.G. Pre-Performance Kg

A.M.G. In Performance Kg 1.298

Peso a 365 gg Kg 444.8

MORFOLOGIA

			1	2	3	4	5	
Garrese Largh.	3.00	Stretto						Largo
Spalla Conv.	3.00	Piatta						Convessa
Dorso Largh.	3.00	Stretto						Largo
Lombi Largh.	4.00	Stretti						Larghi
Groppa Conv.	4.00	Scarna						Convessa
Coscia Spess.	4.00	Stretta						Larga
Natica Conv.	4.00	Concava						Convessa
Natica Lungh.	4.00	Corta						Lunga

			1	2	3	4	5	
Statura	4.00	Bassa						Alta
Tronco Lungh.	5.00	Corto						Lungo
Torace Altezza	4.00	Non Disc.						Disceso
Torace Largh.	4.00	Stretto						Largo
Ilei Larghezza	4.00	Stretti						Larghi
Ischi Largh.	3.00	Stretti						Larghi
Groppa Lungh.	4.00	Corta						Lunga

			1	2	3	4	5	
Groppa Incl.	3.00	Inclinata						Controinc.
Linea Super.	2.00	Concava						Convessa
Arti Ant. Fro.	3.00	Cagnoli						Mancini
Arti Ant. Lato	3.00	Montonini						Arc. Av.
Arti Post. Lato	2.00	Falciati						Stangati
Arti Post. Diet.	4.00	Arcati Est.						Vaccini
Pastaio Angolo	2.00	Chiuso						Aperto
Unghioni Direz.	3.00	Incrociati						Aperti
Scheletro	2.00	Esile						Pesante
Pelle	3.00	Leggera.						Pesante
Testicoli	4.00	Poco Svil.						Molto Svil.

Punteggio **84.0** Qualifiche **S** Muscolosità **M** Dimensioni **M** Arti e Struttura **S**

PROGENIE

	N° Obs	Parti Spontanei	Parti Assistiti	Parti Cesarei
PRIMIPARE	28	100.00	0.00	0.00
PLURIPARE	79	100.00	0.00	0.00

NOTE

Soggetto della linea Lugano, lungo e fine, di buono sviluppo e con dati di performance equilibrati.

CARATTERI RECESSIVI

Seme disponibile presso Centro Tori Chiacchierini.

Maremmana

Tori testati ed abilitati alla I.A.

TORO			Indici Genetici					Dati Performance			Val. Morf.						
Matricola	Nome	Data di Nascita	Seme	I S T	R a n k	A c c r. c.	M u s c.	AMG	Peso	Mus.	P.ti	Qualif.	Padre	Nome	IST	P.ti	
								Test	365				Matricola				Matricola
55GR104748	Frontone	28-02-1996		109	85	106		1.403	399				55GR102893 55GR100274	Goffo Uffa	99	83 83	
55GR105173	Guappo	18-03-1997		99	164	83		1.240	446				55GR103996 55GR103463	Biblico Aicona	96	87 87	
55GR105178	Grappino	07-04-1997		92	208	73		1.203	443				55GR103055 55GR102177	Gaspare Birba	82	86 85	
55LT101426	Faro Di Torrecchia	19-04-1996		113	70	128		1.675	429				55GR103317 55LT101310	Aceto Bionda	107	86 83	
55LT101481	Guardiano	23-02-1997		111	78	105		1.402	400				55R.104129 55LT101258	Fidone 6/89 Genziana	113	86 85	
55LT101482	Giulianello	11-03-1997		137	3	137		1.639	424				55R.104129 55LT101261	Fidone 6/89 Galassia	113	86 85	
55LT101486	Ginepro	17-03-1997		102	131	102		1.264	401				55R.104129 55LT000484	Fidone 6/89 Averla	113	86 83	
55LT101491	Imbasto S.	04-03-1998		127	14	116		1.421	499		84	BMMS	55R.107220 55LT000484	Efialte 35/95 Averla	112	87 83	
55LT101494	Inverno 25/99 S.	15-03-1998		120	36	102		1.104	371		88	MSMM	55R.107212 55LT101407	Epifanio 04/95 72/96 Edera	115	85 86	
55R.107560	Fauno 2 25/96	02-02-1996		121	33	116		1.482	458				55VT101129 55R.102240	Baccano 2 14/86	108	86 85	
55R.107562	7/96 Feretrio	13-02-1996		109	86	100		1.413	461				55R.104759 55R.102300	Abillio 36/91 20/86	96	86 88	
55R.107564	Faride	31-01-1996	S	104	122	100		1.298	445				55VT101852 55R.102327	Riminino 09/93 4/86	115	84 84	
55R.108090	Giasio 1	03-02-1997		126	21	111		1.341	419				55VT101852 55R.104131	Riminino 09/93 8/89	115	84 87	
55R.108092	36/97giobate 1	06-02-1997		116	54	117		1.566	426				55VT101129 55R.102240	Baccano 2 14/86	108	86 85	
55R.108095	Galeso 1	10-03-1997		113	69	116		1.473	413				55VT101852 55R.105747	Riminino 09/93 Cimodocea 18/93	115	84 86	
IT011GR204C055	Indio	14-03-1998		117	49	118		1.492	400			85	BMBM	55GR104497 55GR104302	Esotico Daga	108	83 83
IT015GR044C024	Ignoto	01-03-1998		122	30	129		1.553	357			84	MMBS	55GR104390 55GR103653	Ercole Bolla	111	85 82
IT018GR055C087	Impero	16-03-1998		95	191	103		1.302	427			83	BBMB	55VT101903 55GR101976	Barone 93/8 Cinzia	87	82 85
IT053000000472	Lucifero	20-02-1999		114	66	103		1.435	403			86	MMMB	55R.104732 55GR103949	Acheronte 33/91 Aivica	106	84 83
IT053000000478	Lolo	02-03-1999		98	169	93		1.270	405				55GR103022 55GR103107	Ferrero Germana	97	83 82	
IT053000002465	Mango	29-02-2000		106	104	93		1.435	376				55GR103989 55GR102686	Calibro Etrusca	100	86 87	
IT053000002566	Mafioso	12-05-2000		114	60	108		1.534	384			83	BMBB	55R.104732 55GR103928	Acheronte 33/91 Aivetta	106	84 83
IT053000601443	Magnus	04-01-2000		144	1	142		1.629	449			85	BMMB	55LT101482 55GR103443	Giulianello Amantina	137	87 84
IT053000603232	Lucarno 2	11-02-1999		94	202	90		1.337	379				55GR104164 55GR104530	Civiale Enna	75	85 83	
IT053000603271	Lirico	12-02-1999		124	26	103		1.416	367				55GR104527 55GR104629	Ebano Ermelinda	108	85 82	
IT053000603309	Macigno	17-02-2000		105	109	114		1.495	428			84		55GR104739 55GR103737	Felino Brasilia	100	83 83
IT053000603314	Maggiolino	21-02-2000		100	158	76		1.322	358			85	MBMB	55R.107560 55GR103259	Fauno 2 25/96 Arbusta	121	87 82
IT053000603333	Magnete	26-02-2000		109	82	104		1.459	378			84	MBMS	55GR105061 55GR102256	Figo Esedra	107	87 82
IT053000612408	Ostello	12-03-2002		120	37	104		1.504	459			86	MOMB	IT091RM402C043 55GR104957	Ismenio Castelporziano Gelsomina	134	86 84

TORO			Indici Genetici					Dati Performance			Val. Morf.						
Matricola	Nome	Data di Nascita	Seme	I S T	R a n k	A c r. c.	M u s c.	AMG Test	Peso 365	Mus.	P.ti	Qualf.	Padre	Nome	IST	P.ti	
													Matricola				Nome
													Madre	Nome	ISV	P.ti	
													Matricola	Nome	ISV	P.ti	
IT053000616415	Odino Dell'alberese	09-02-2002		129	9	135		1.921	428		87	MMOB	55R.107560 55GR104247	Fauno 2 Cicuta	25/96	121 82	87
IT053000616418	Olimpico Dell'alberese	09-02-2002		128	12	104		1.498	430		88	MOOB	55R.108090 55GR104758	Giasio 1 Formica		126 82	87
IT053000624483	Oracolo Dell'alberese	19-02-2002		125	22	103		1.436	460		88	MOOB	55LT101491 55GR105092	Imbasto S. Fune		127 82	84
IT056000001169	Luppolo	19-02-1999		115	59	119		1.513	436		85		55VT102373 55VT102146	95/5 10		110 88	84
IT058000100161	Labdaco25/99 Castelporziano	09-01-1999		114	65	105		1.427	385		86	BMMM	55GR104748 55R.107681	Frontone 33/96		109 83	86
IT058000100164	Lico 34/99 Castelporziano	26-02-1999		115	58	106		1.404	409		85		55VT102540 55R.105374	Etrusco 37/92		109 86	86
IT058000111041	Marone Castelporziano	11-01-2000		112	75	111		1.483	357		85		55VT101852 55R.104513	Riminino 09/93 22/90		115 83	84
IT058000111043	Medone Castelporziano	17-01-2000		116	55	116		1.466	324		83	BMMS	55R.108092 55R.107240	36/97giobate 1 Euribea 48/95		116 82	86
IT059000018552	Mister Di Torrecchia	01-02-2000		102	130	97		1.411	387		85		55LT101423 55LT101311	Esperanto Briccona		95 85	85
IT059000044433	Mirto S.	10-03-2000		109	81	113		1.547	366		86		55LT101486 55R.104739	Ginepro Antiope		102 85	84
IT059000044447	Marzio S. S.	18-03-2000		115	57	106		1.400	388		85	BBMM	55R.107212 55LT101400	Epifanio 04/95 Erba		115 85	85
IT059000044452	Montone S.	26-03-2000		127	17	127		1.661	440		84		55R.107212 55LT101479	Epifanio 04/95 86/98 Guerra		115 85	85
IT091RM402C001	Iacco Castelporziano	10-01-1998		107	97	99		1.243	498		85	BBMM	55VT101852 55R.105735	Riminino 09/93 12/93		115 89	84
IT091RM402C043	Ismenio Castelporziano	28-02-1998		134	5	122		1.537	413		86		55VT102540 55R.105345	Etrusco 36/92		109 87	86

Podolica

Podolica

Ursus IT101990039645

Allevatore Martino Francesco

(KR)

Proprietario Montesano Pietro

(PZ)

GENEALOGIA

Ursus
IT101990039645
Nato il 13-02-2008
P.ti: 86.0 M M M B

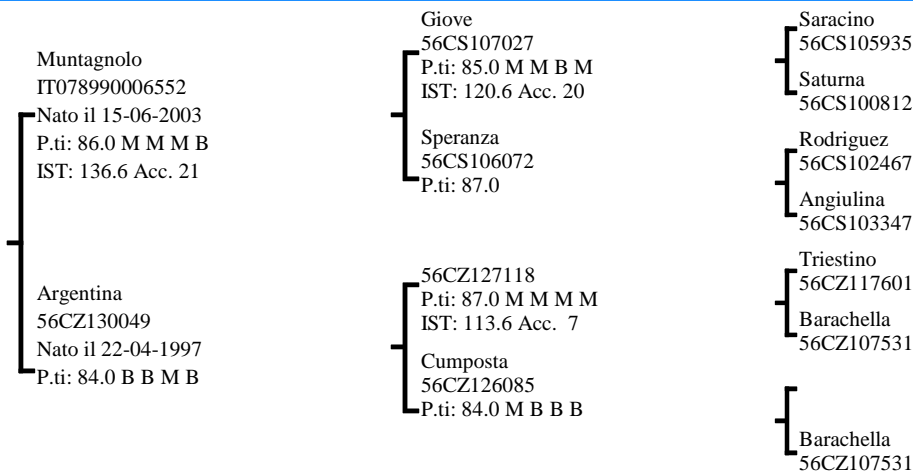

INDICI PERFORMANCE

Indice Selezione **141.6**

Indice Accrescimento **155.3**

Indice Morfologia **127.8**

Accuratezza **19**

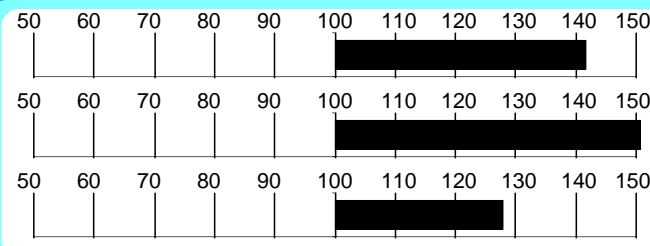

INDICI MORFOLOGIA



RILIEVI

A.M.G. Pre-Performance **Kg**

A.M.G. In Performance **Kg 1.680**

Peso a **Kg 295.9**

MORFOLOGIA

			1	2	3	4	5	
Garrese Largh.	4.00	Stretto						Largo
Spalla Conv.	4.00	Piatta						Convessa
Dorso Largh.	3.00	Stretto						Largo
Lombi Largh.	4.00	Stretti						Larghi
Groppa Conv.	4.00	Scarna						Convessa
Coscia Spess.	4.00	Stretta						Larga
Natica Conv.	3.00	Concava						Convessa
Natica Lungh.	4.00	Corta						Lunga

			1	2	3	4	5	
Statura	4.00	Bassa						Alta
Tronco Lungh.	5.00	Corto						Lungo
Torace Altezza	4.00	Non Disc.						Disceso
Torace Largh.	4.00	Stretto						Largo
Ilei Larghezza	4.00	Stretti						Larghi
Ischi Largh.	3.00	Stretti						Larghi
Groppa Lungh.	5.00	Corta						Lunga

			1	2	3	4	5	
Groppa Incl.	3.00	Inclinata						Controinc.
Linea Super.	3.00	Concava						Convessa
Arti Ant. Fro.	4.00	Cagnoli						Mancini
Arti Ant. Lato	3.00	Montonini						Arc. Av.
Arti Post. Lato	3.00	Falciati						Stangati
Arti Post. Diet.	3.00	Arcati Est.						Vaccini
Pastaia Angolo	3.00	Chiuso						Aperto
Unghioni Direz.	3.00	Incrociati						Aperti
Scheletro	2.00	Esile						Pesante
Pelle	2.00	Leggera.						Pesante
Testicoli	4.00	Poco Svil.						Molto Svil.

Punteggio **86.0** Qualifiche **M M M B**

PROGENIE

N° Parti Parti Parti
Obs Spontanei Assistiti Cesarei

PRIMIPARE
PLURIPARE

NOTE

Ursus è un soggetto distinto, muscoloso e corretto, in evidenza per l'elevato AMG in test e la solidità del suo pedigree.

CARATTERI RECESSIVI

Seme disponibile per piani di accoppiamento ANABIC

GENEALOGIA

Tantalo
IT101990033794
Nato il 25-02-2007
P.ti: 87.0 M O O B

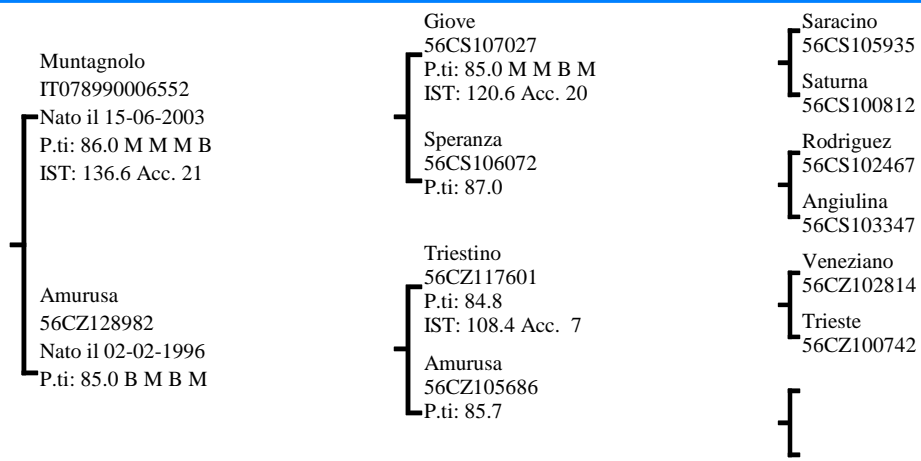

INDICI PERFORMANCE

Indice Selezione **128.9**

Indice Accrescimento **132.2**

Indice Morfologia **125.6**

Accuratezza **19**



INDICI MORFOLOGIA



RILIEVI

A.M.G. Pre-Performance **Kg**

A.M.G. In Performance **Kg 1.483**

Peso a **Kg 391.3**

MORFOLOGIA

			1	2	3	4	5	
Garrese Largh.	4.00	Stretto			█	█		Largo
Spalla Conv.	5.00	Piatta			█	█	█	Convessa
Dorso Largh.	5.00	Stretto			█	█		Largo
Lombi Largh.	5.00	Stretti			█	█		Larghi
Groppa Conv.	4.00	Scarna			█	█		Convessa
Coscia Spess.	5.00	Stretta			█	█		Larga
Natica Conv.	5.00	Concava			█	█		Convessa
Natica Lungh.	4.00	Corta			█	█		Lunga

			1	2	3	4	5	
Statura	5.00	Bassa			█	█	█	Alta
Tronco Lungh.	5.00	Corto			█	█		Lungo
Torace Altezza	5.00	Non Disc.			█	█		Disceso
Torace Largh.	5.00	Stretto			█	█		Largo
Ilei Larghezza	5.00	Stretti			█	█		Larghi
Ischi Largh.	4.00	Stretti			█	█		Larghi
Groppa Lungh.	4.00	Corta			█	█		Lunga

			1	2	3	4	5	
Groppa Incl.	2.00	Inclinata		█				Controinc.
Linea Super.	3.00	Concava			█			Convessa
Arti Ant. Fro.	4.00	Cagnoli				█		Mancini
Arti Ant. Lato	3.00	Montonini						Arc. Av.
Arti Post. Lato	3.00	Falciati						Stangati
Arti Post. Diet.	3.00	Arcati Est.						Vaccini
Pastaia Angolo	3.00	Chiuso						Aperto
Ungcioni Direz.	3.00	Incrociati						Aperti
Scheletro	3.00	Esile						Pesante
Pelle	2.00	Leggera.		█				Pesante
Testicoli	4.00	Poco Svil.				█		Molto Svil.

Punteggio **87.0** Caratteri Razza **M** Muscolosità **O** Dimensioni **O** Arti e Struttura **B**

PROGENIE

N° Obs	Parti Spontanei	Parti Assistiti	Parti Cesarei
PRIMIPARE			
PLURIPARE			

NOTE

Tantalo propone notevole vigore e correttezza strutturale. Nel suo pedigree compaiono linee calabresi interessanti e poco diffuse nell'ambito della razza.

CARATTERI RECESSIVI

Seme disponibile per piani di accoppiamento ANABIC

Podolica

Unico IT078990113949

Allevatore Coppola Rosario

(CS)

Proprietario S.a.ma.do.gi. Srl

(BA)

GENEALOGIA

Unico
IT078990113949
Nato il 20-04-2008
P.ti: 87.0 M M O B

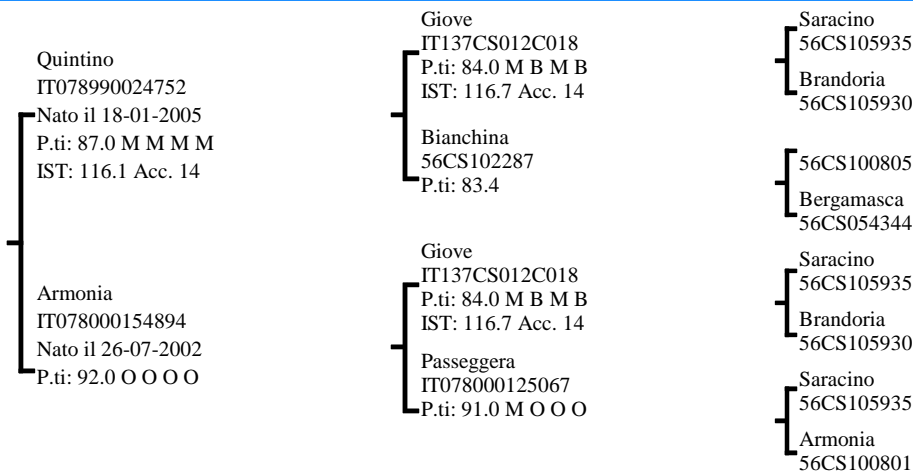

INDICI PERFORMANCE

Indice Selezione **124.1**

Indice Accrescimento **109.0**

Indice Morfologia **139.3**

Accuratezza **20**



INDICI MORFOLOGIA



RILIEVI

A.M.G. Pre-Performance **Kg**

A.M.G. In Performance **Kg 1.327**

Peso a 365 gg **Kg 480.7**

MORFOLOGIA

			1	2	3	4	5	
Garrese Largh.	4.00	Stretto						Largo
Spalla Conv.	4.00	Piatta						Convessa
Dorso Largh.	4.00	Stretto						Largo
Lombi Largh.	5.00	Stretti						Larghi
Groppa Conv.	5.00	Scarna						Convessa
Coscia Spess.	5.00	Stretta						Larga
Natica Conv.	5.00	Concava						Convessa
Natica Lung.	4.00	Corta						Lunga

			1	2	3	4	5	
Statura	5.00	Bassa						Alta
Tronco Lung.	5.00	Corto						Lungo
Torace Altezza	5.00	Non Disc.						Disceso
Torace Largh.	4.00	Stretto						Largo
Ilei Larghezza	5.00	Stretti						Larghi
Ischi Largh.	5.00	Stretti						Larghi
Groppa Lung.	5.00	Corta						Lunga

			1	2	3	4	5	
Groppa Incl.	3.00	Inclinata						Controinc.
Linea Super.	3.00	Concava						Convessa
Arti Ant. Fro.	3.00	Cagnoli						Mancini
Arti Ant. Lato	3.00	Montonini						Arc. Av.
Arti Post. Lato	2.00	Falciati						Stangati
Arti Post. Diet.	4.00	Arcati Est.						Vaccini
Pastaia Angolo	2.00	Chiuso						Aperto
Unghioni Direz.	3.00	Incrociati						Aperti
Scheletro	3.00	Esile						Pesante
Pelle	3.00	Leggera.						Pesante
Testicoli	2.00	Poco Svil.						Molto Svil.

Punteggio **87.0** Qualifiche **M M O B**

PROGENIE

N° Parti Parti Parti
Obs Spontanei Assistiti Cesarei

PRIMIPARE
PLURIPARE

NOTE

Soggetto di grande taglia, con ampi diametri trasversali e arti corretti, discende da una linea materna particolarmente consistente e profonda.

CARATTERI RECESSIVI

Seme disponibile per piani di accoppiamento ANABIC

Podolica

Faldo 56PZ125207

Allevatore Potenza Francesco

(PZ)

Proprietario C. Tori Chiacchierini

(PG)

GENEALOGIA

Faldo
56PZ125207
Nato il 29-04-1996
P.ti: 85.0 M B M M

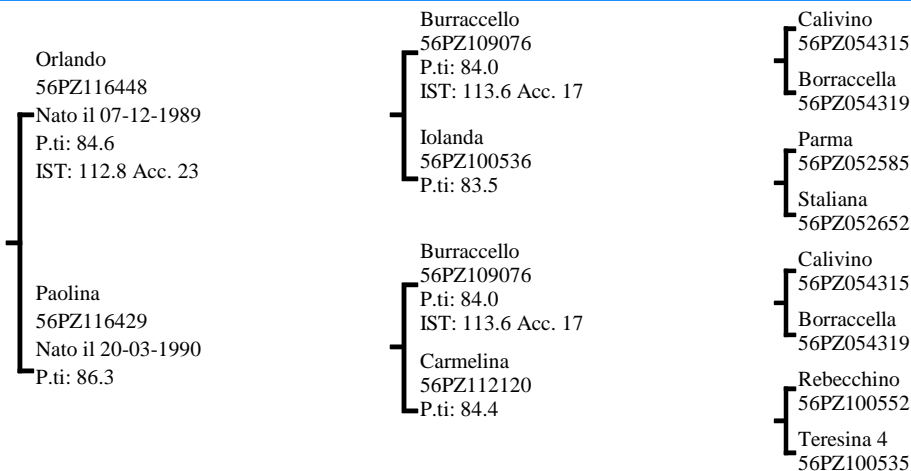

INDICI PERFORMANCE

Indice Selezione **117.7**

Indice Accrescimento **121.7**

Indice Morfologia **113.7**

Accuratezza **22**

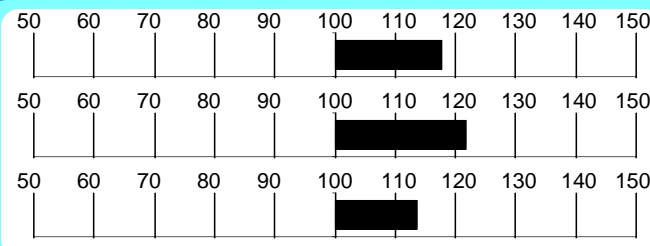

INDICI MORFOLOGIA



RILIEVI

A.M.G. Pre-Performance **Kg**

A.M.G. In Performance **Kg 1.180**

Peso a 365 gg **Kg 351.1**

MORFOLOGIA

Garrese Largh.	2.00	Stretto	1	2	3	4	5	Largo
Spalla Conv.	3.00	Piatta	1	2	3	4	5	Convessa
Dorso Largh.	3.00	Stretto	1	2	3	4	5	Largo
Lombi Largh.	4.00	Stretti	1	2	3	4	5	Larghi
Groppa Conv.	3.00	Scarna	1	2	3	4	5	Convessa
Coscia Spess.	3.00	Stretta	1	2	3	4	5	Larga
Natica Conv.	3.00	Concava	1	2	3	4	5	Convessa
Natica Lungh.	3.00	Corta	1	2	3	4	5	Lunga

Statura	5.00	Bassa	1	2	3	4	5	Alta
Tronco Lungh.	4.00	Corto	1	2	3	4	5	Lungo
Torace Altezza	4.00	Non Disc.	1	2	3	4	5	Disceso
Torace Largh.	3.00	Stretto	1	2	3	4	5	Largo
Ilei Larghezza	4.00	Stretti	1	2	3	4	5	Larghi
Ischi Largh.	2.00	Stretti	1	2	3	4	5	Larghi
Groppa Lungh.	4.00	Corta	1	2	3	4	5	Lunga

Groppa Incl.	3.00	Inclinata	1	2	3	4	5	Controinc.
Linea Super.	3.00	Concava	1	2	3	4	5	Convessa
Arti Ant. Fro.	3.00	Cagnoli	1	2	3	4	5	Mancini
Arti Ant. Lato	3.00	Montonini	1	2	3	4	5	Arc. Av.
Arti Post. Lato	3.00	Falciati	1	2	3	4	5	Stangati
Arti Post. Diet.	3.00	Arcati Est.	1	2	3	4	5	Vaccini
Pastaio Angolo	3.00	Chiuso	1	2	3	4	5	Aperto
Unghioni Direz.	3.00	Incrociati	1	2	3	4	5	Aperti
Scheletro	2.00	Esile	1	2	3	4	5	Pesante
Pelle	3.00	Leggera.	1	2	3	4	5	Pesante
Testicoli	3.00	Poco Svil.	1	2	3	4	5	Molto Svil.

Punteggio **85.0** Qualifiche **M B M M**

PROGENIE

	N° Obs	Parti Spontanei	Parti Assistiti	Parti Cesarei
PRIMIPARE	9	100.00	0.00	0.00
PLURIPARE	36	100.00	0.00	0.00

NOTE

Figlio di Orlando molto tipico, corretto ed armonico, con alto A.M.G. e madre particolarmente valida.

CARATTERI RECESSIVI

Seme disponibile presso Centro Tori Chiacchierini.

GENEALOGIA

Thurii
IT078990066241
Nato il 04-02-2007
P.ti: 87.0 O M M B

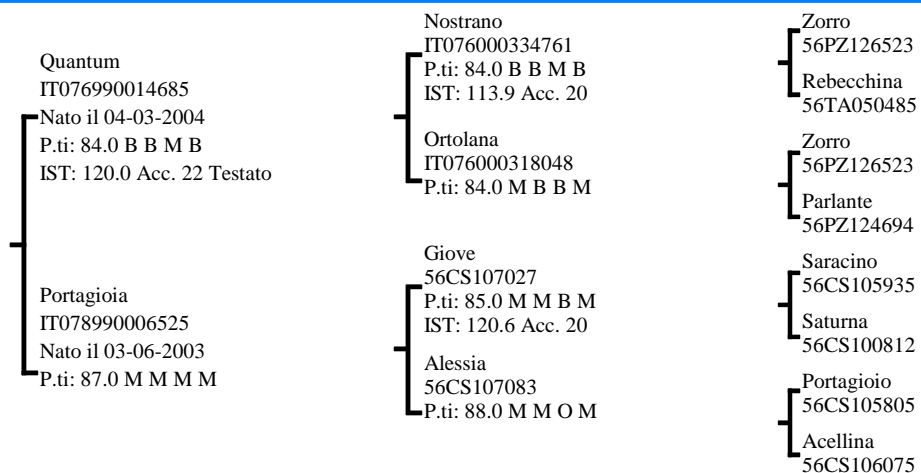

INDICI PERFORMANCE

Indice Selezione **110.9**

Indice Accrescimento **86.3**

Indice Morfologia **135.5**

Accuratezza **20**



INDICI MORFOLOGIA



RILIEVI

A.M.G. Pre-Performance **Kg**

A.M.G. In Performance **Kg 1.122**

Peso a **Kg 407.7**

MORFOLOGIA

Garrese Largh.	5.00	Stretto	1	2	3	4	5	Largo
Spalla Conv.	4.00	Piatta	1	2	3	4	5	Convessa
Dorso Largh.	4.00	Stretto	1	2	3	4	5	Largo
Lombi Largh.	4.00	Stretti	1	2	3	4	5	Larghi
Groppa Conv.	3.00	Scarna	1	2	3	4	5	Convessa
Coscia Spess.	4.00	Stretta	1	2	3	4	5	Larga
Natica Conv.	4.00	Concava	1	2	3	4	5	Convessa
Natica Lung.	4.00	Corta	1	2	3	4	5	Lunga

Statura	5.00	Bassa	1	2	3	4	5	Alta
Tronco Lung.	5.00	Corto	1	2	3	4	5	Lungo
Torace Altezza	5.00	Non Disc.	1	2	3	4	5	Disceso
Torace Largh.	4.00	Stretto	1	2	3	4	5	Largo
Ilei Larghezza	5.00	Stretti	1	2	3	4	5	Larghi
Ischi Largh.	4.00	Stretti	1	2	3	4	5	Larghi
Groppa Lung.	5.00	Corta	1	2	3	4	5	Lunga

Groppa Incl.	3.00	Inclinata	1	2	3	4	5	Controinc.
Linea Super.	3.00	Concava	1	2	3	4	5	Convessa
Arti Ant. Fro.	3.00	Cagnoli	1	2	3	4	5	Mancini
Arti Ant. Lato	3.00	Montonini	1	2	3	4	5	Arc. Av.
Arti Post. Lato	2.00	Falciati	1	2	3	4	5	Stangati
Arti Post. Diet.	3.00	Arcati Est.	1	2	3	4	5	Vaccini
Pastaio Angolo	2.00	Chiuso	1	2	3	4	5	Aperto
Unghioni Direz.	3.00	Incrociati	1	2	3	4	5	Aperti
Scheletro	3.00	Esile	1	2	3	4	5	Pesante
Pelle	4.00	Leggera.	1	2	3	4	5	Pesante
Testicoli	4.00	Poco Svil.	1	2	3	4	5	Molto Svil.

Punteggio **87.0** Qualifiche **O** Muscolosità **M** Dimensioni **M** Arti e Struttura **B**

PROGENIE

	N°	Parti	Parti	Parti
	Obs	Spontanei	Assistiti	Cesarei
PRIMIPARE	7	100.00	0.00	0.00
PLURIPARE				

NOTE

Spiccata tipicità e correttezza strutturale sono i punti di forza di Thurii, che propone nel pedigree linee lucane e calabresi (Marino e Portagioio).

CARATTERI RECESSIVI

Seme disponibile per piani di accoppiamento ANABIC

GENEALOGIA

Italico
IT094PZ008C027
Nato il 23-04-1998
P.ti: 88.0 M M O B

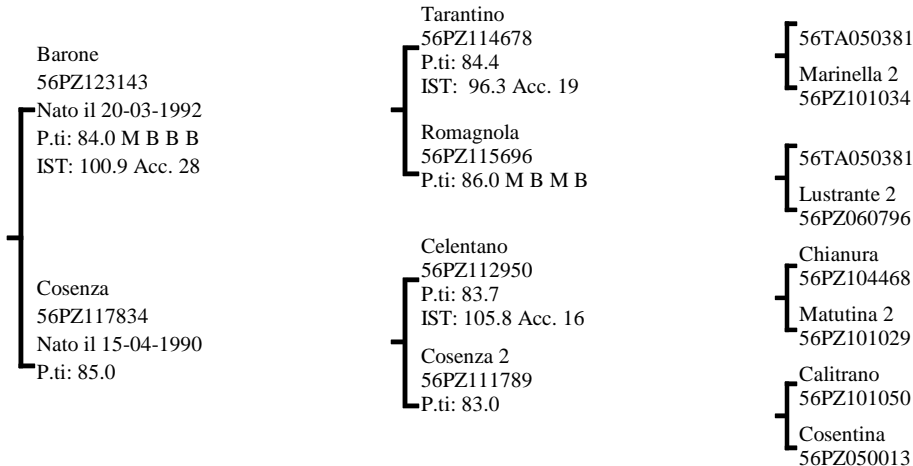

INDICI PERFORMANCE

Indice Selezione **109.3**

Indice Accrescimento **110.6**

Indice Morfologia **108.0**

Accuratezza **25**



INDICI MORFOLOGIA



RILIEVI

A.M.G. Pre-Performance **Kg**

A.M.G. In Performance **Kg 1.410**

Peso a **Kg 447.9**

MORFOLOGIA

			1	2	3	4	5	
Garrese Largh.	4.00	Stretto						Largo
Spalla Conv.	4.00	Piatta						Convessa
Dorso Largh.	4.00	Stretto						Largo
Lombi Largh.	5.00	Stretti						Larghi
Groppa Conv.	4.66	Scarna						Convessa
Coscia Spess.	4.33	Stretta						Larga
Natica Conv.	4.00	Concava						Convessa
Natica Lungh.	4.00	Corta						Lunga

			1	2	3	4	5	
Statura	5.00	Bassa						Alta
Tronco Lungh.	5.00	Corto						Lungo
Torace Altezza	4.00	Non Disc.						Disceso
Torace Largh.	4.00	Stretto						Largo
Ilei Larghezza	5.00	Stretti						Larghi
Ischi Largh.	5.00	Stretti						Larghi
Groppa Lungh.	5.00	Corta						Lunga

			1	2	3	4	5	
Groppa Incl.	3.00	Inclinata						Controinc.
Linea Super.	3.00	Concava						Convessa
Arti Ant. Fro.	3.00	Cagnoli						Mancini
Arti Ant. Lato	3.00	Montonini						Arc. Av.
Arti Post. Lato	3.00	Falciati						Stangati
Arti Post. Diet.	4.00	Arcati Est.						Vaccini
Pastaia Angolo	2.00	Chiuso						Aperto
Ungcioni Direz.	3.00	Incrociati						Aperti
Scheletro	3.00	Esile						Pesante
Pelle	3.00	Leggera.						Pesante
Testicoli	3.66	Poco Svil.						Molto Svil.

Punteggio **88.0** Qualifiche **M M O B**

PROGENIE

	N° Obs	Parti Spontanei	Parti Assistiti	Parti Cesarei
PRIMIPARE	68	100.00	0.00	0.00
PLURIPARE	195	100.00	0.00	0.00

NOTE

Abbina ottime dimensioni e spiccata muscolosità alla notevole correttezza degli arti. Gli ottimi risultati in prova sono avvalorati da una solida linea materna.

CARATTERI RECESSIVI

Seme disponibile presso Centro Tori Macerata.

Podolica

Foggiano 56PZ124885

Allevatore Fierro Silvana

(PZ)

Proprietario C. I. Z. S.r.l.

(PI)

GENEALOGIA

Foggiano
56PZ124885
Nato il 10-04-1996
P.ti: 86.0 S M O B

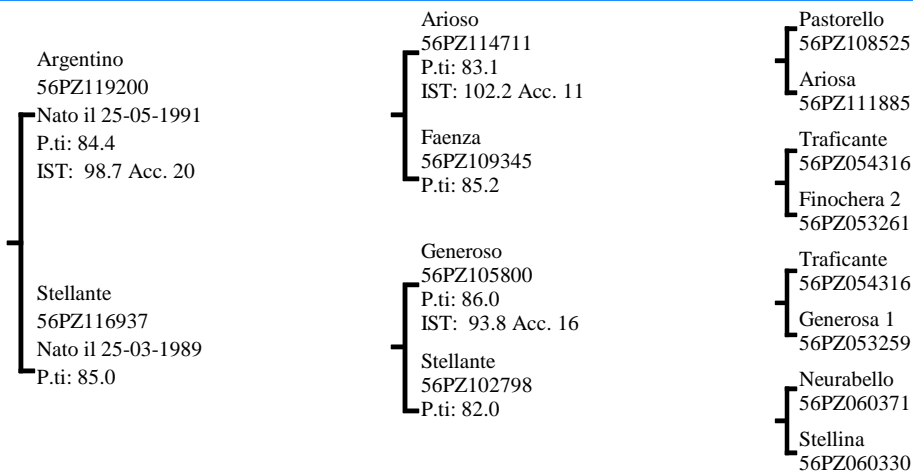

INDICI PERFORMANCE

Indice Selezione **100.8**

Indice Accrescimento **94.6**

Indice Morfologia **106.9**

Accuratezza **23**

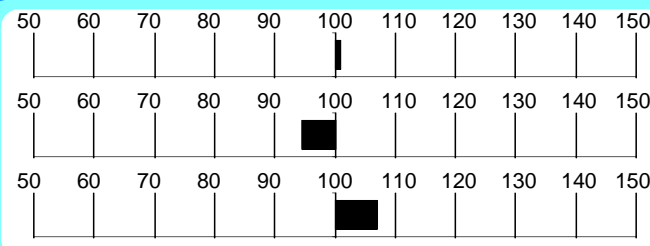

INDICI MORFOLOGIA



RILIEVI

A.M.G. Pre-Performance **Kg**

A.M.G. In Performance **Kg 1.057**

Peso a 365 gg **Kg 405.6**

MORFOLOGIA

Garrese Largh.	4.00	Stretto	1	2	3	4	5	Largo
Spalla Conv.	4.00	Piatta	1	2	3	4	5	Convessa
Dorso Largh.	4.00	Stretto	1	2	3	4	5	Largo
Lombi Largh.	4.00	Stretti	1	2	3	4	5	Larghi
Groppa Conv.	4.00	Scarna	1	2	3	4	5	Convessa
Coscia Spess.	3.00	Stretta	1	2	3	4	5	Larga
Natica Conv.	4.00	Concava	1	2	3	4	5	Convessa
Natica Lungh.	3.00	Corta	1	2	3	4	5	Lunga

Statura	5.00	Bassa	1	2	3	4	5	Alta
Tronco Lungh.	4.00	Corto	1	2	3	4	5	Lungo
Torace Altezza	5.00	Non Disc.	1	2	3	4	5	Disceso
Torace Largh.	4.00	Stretto	1	2	3	4	5	Largo
Ilei Larghezza	5.00	Stretti	1	2	3	4	5	Larghi
Ischi Largh.	4.00	Stretti	1	2	3	4	5	Larghi
Groppa Lungh.	5.00	Corta	1	2	3	4	5	Lunga

Groppa Incl.	2.00	Inclinata	1	2	3	4	5	Controinc.
Linea Super.	3.00	Concava	1	2	3	4	5	Convessa
Arti Ant. Fro.	4.00	Cagnoli	1	2	3	4	5	Mancini
Arti Ant. Lato	3.00	Montonini	1	2	3	4	5	Arc. Av.
Arti Post. Lato	3.00	Falciati	1	2	3	4	5	Stangati
Arti Post. Diet.	3.00	Arcati Est.	1	2	3	4	5	Vaccini
Pastaia Angolo	3.00	Chiuso	1	2	3	4	5	Aperto
Unghioni Direz.	3.00	Incrociati	1	2	3	4	5	Aperti
Scheletro	3.00	Esile	1	2	3	4	5	Pesante
Pelle	3.00	Leggera.	1	2	3	4	5	Pesante
Testicoli	3.00	Poco Svil.	1	2	3	4	5	Molto Svil.

Punteggio **86.0** Qualifiche **S M O B**

PROGENIE

	N° Obs	Parti Spontanei	Parti Assistiti	Parti Cesarei
PRIMIPARE	45	100.00	0.00	0.00
PLURIPARE	143	100.00	0.00	0.00

NOTE

Muscolosità e correttezza contraddistinguono questo soggetto con madre Molto Buono della linea Generoso.

CARATTERI RECESSIVI

Seme disponibile presso C.I.Z.

Podolica

Tori testati ed abilitati alla I.A.

TORO			Indici Genetici					Dati Performance			Val. Morf.					
Matricola	Nome	Data di Nascita	Seme	I S T	R a n k	A c r. c.	M u s c.	AMG	Peso	Mus.	P.ti	Qualif.	Padre	Nome	IST	P.ti
								Test	365				Matricola			
56CS107094	Golombino	25-02-1997			109	135	100	1.200	375		83		56CS105805 56CS106076	Portagioio Colombina	106	89 93
56CZ129056	Gigante	30-01-1997			124	18	123	1.419	342		87		56PZ121347 56CZ118236	Martino Portagioia	107	84 83
56CZ129059	Gesso	06-02-1997			112	104	113	1.313	331		84		56PZ121347 56CZ118892	Martino Granduchessa	107	84 84
56MT106301	Frago	09-03-1996			114	93	113	1.222	359		86		56PZ119500 56MT104626	Marino Cavallera	111	83 85
56MT106796	Patrono	05-03-1997			104	208	93	1.103	308		84		56PZ121347 56MT105159	Martino Patrona	107	84 83
56PZ124885	Foggiano	10-04-1996	S		100	248	94	1.057	406		86		56PZ119200 56PZ116937	Argentino Stellante	98	84 85
56PZ125207	Faldo	29-04-1996	S		117	57	121	1.180	351		85		56PZ116448 56PZ116429	Orlando Paolina	112	84 86
56PZ125217	Furio	21-03-1996			119	44	117	1.081	331		86		56PZ116448 56PZ116427	Orlando Basilicata	112	84 83
56PZ125348	Faruk	12-01-1996			96	304	89	1.071	327		83		56PZ122550 56PZ114035	Marco Donnabella	93	83 82
56PZ126896	Gascogne	01-03-1997			114	85	128	1.396	352		84		56PZ120241 56PZ113239	Barone Caterina	104	84 84
56PZ126930	Guappo	02-02-1997			103	212	99	1.196	332		84		56PZ123143 56PZ121082	Barone Venosa 2	100	84 82
56PZ126932	Giano	10-02-1997			105	193	106	1.234	356		83		56PZ123143 56PZ115697	Barone Cancellera	100	84 89
56PZ126984	Castellano	05-04-1997			114	83	122	1.293	376		86		56PZ119500 56PZ120182	Marino Castellana	111	83 83
56PZ127170	Gano	12-04-1997			107	159	99	1.185	374		85		56PZ122971 56PZ117087	Musichero Salviola	105	82 83
56PZ127215	Grappino	05-04-1997			105	192	105	1.266	345		83		56PZ123143 56PZ115679	Barone Rocchina	100	84 83
IT011KR034C020	Ionio	20-05-1998			129	6	128	1.392	431		84	BBMB	56CS106060 56CZ113747	Romano Romagnola	127	86 85
IT014PZ062C027	Iseo	14-02-1998			114	88	124	1.255	283		84	BBMB	56PZ120241 56PZ116440	Barone Tarantina	104	84 83
IT059PZ021C010	Isacco	02-04-1998			118	52	120	1.322	356		83	BBMB	56PZ123825 56PZ121266	Argentino Mondrovina	114	87 84
IT059PZ238C011	Indaco	21-03-1998			117	58	102	1.074	311		85		56CS105805 56PZ123573	Portagioio Consigliera	106	89 85
IT071000002097	Madagascar	21-01-2000			102	220	107	1.319	237		83	MMBS	56FG104024 56FG103215	Lucero Incoronata	105	88 87
IT071000002102	Micigan	01-03-2000			116	68	132	1.547	302		83	BMMS	56FG104024 56FG103718	Lucero Zuccherosa	105	88 84
IT076000014581	Mefisto	27-02-2000			103	214	86	1.214	295		85		56MT105823 56PZ115728	Trombottero Pastorella	100	85 86
IT076000027135	Ombroso	28-05-2002			112	107	101	1.301	369		85	MMMB	IT076000321076 56PZ115726	Madeus Basilicata	101	83 82
IT076000318147	Limone	18-03-1999			120	39	110	1.286	324		85	MMMB	56PZ125356 56PZ111883	Focero Martorella	114	85 83
IT076000319654	Medi	12-01-2000			127	11	113	1.447	374		86		56PZ126523 56PZ120185	Zorro Granatella	113	85 84
IT076000319672	Malibu	29-04-2000			110	127	116	1.281	402		82	SBMB	56PZ126896 56PZ124696	Gascogne Cosenza	114	84 85
IT076000319814	Matto	19-01-2000			132	4	113	1.445	298		86		56PZ125356 56PZ122727	Focero Lancianella	114	85 84
IT076000321076	Madeus	25-03-2000			101	245	96	1.304	423		83	SBMB	56PZ122200 56PZ116937	Diamante Stellante	96	83 85
IT076000321792	Mateus	15-02-2000			99	262	99	1.331	300		82		56PZ127170 56PZ121271	Gano Bellavita	107	85 82

TORO			Indici Genetici					Dati Performance			Val. Morf.					
Matricola	Nome	Data di Nascita	Seme	I S T	R a n k	A c c r. c.	M u s c.	AMG Test	Peso 365	Mus.	P.ti	Qualif.	Padre	Nome	IST	P.ti
													Matricola			
IT076000334771	Navy	23-01-2001		112	106	104		1.393	249		84	BMMS	56PZ126523 56MT105247	Zorro Leggera	113	85 84
IT076000334772	Nek	23-03-2001		117	64	115		1.467	347		83	BMMB	56PZ126523 56PZ114631	Zorro Secchietella	113	85 83
IT076000334773	Noto	24-03-2001		118	49	116		1.465	367		83	BMBS	56PZ126523 56PZ123553	Zorro Catanzaro	113	85 83
IT076000334787	Nestore	25-04-2001		117	56	110		1.403	328		84	BMMB	56PZ126523 56PZ123555	Zorro Damigella	113	85 84
IT076000334879	Omega	08-01-2002		124	19	131		1.515	324		86	BMMM	56PZ126984 56PZ123759	Castellano Riparata	114	86 85
IT076000350281	Nubile	06-01-2001		120	38	127		1.542	204		85	SMMM	IT014PZ062C027 56PZ124827	Iseo Rondinella	114	84 83
IT076000353102	Nak	02-05-2001		115	76	113		1.427	359		83	BMMS	56PZ127170 IT059PZ021C004	Gano Celebrina	107	85 82
IT076000360383	Ofelio	06-03-2002		105	182	87		1.213	370		85	MBMB	56CS106853 56PZ121985	Calabrese Capriola	107	84 84
IT076000360393	Otello	26-03-2002		117	59	119		1.246	395		82	MMMS	IT076000318038 56PZ123573	Morfeo Consigliera	111	84 85
IT076000360394	Orange	26-03-2002		113	96	100		1.322	399		84	BBMB	56CS106853 56PZ125816	Calabrese Preziosa	107	84 85
IT076000360409	Oste	20-04-2002		116	70	106		1.289	386		83	MBMS	IT059PZ238C011 56PZ123555	Indaco Damigella	117	85 84
IT076000360794	Occhio	22-01-2002		108	139	93		1.329	346		84	BMMS	56PZ127238 56PZ124145	Martino Pennafina	102	84 84
IT076000363164	Osio	08-02-2002		113	98	119		1.387	273		83	MBMS	IT094PZ008C007 56PZ117842	Iondo Campagnola	112	83 87
IT076000363165	Ottavio	20-02-2002		118	55	116		1.421	354		85	MMMB	IT094PZ008C027 56PZ126204	Italico Generosa	109	88 85
IT076000751347	Laerte	23-02-1999		105	186	97		1.159	387		85	BMMB	56CS106056 56PZ118497	Lauro Marchigiana	100	85 85
IT077000021883	Ortano	15-03-2002		108	152	100		1.276	325		83	BBMB	56MT108012 56MT106199	Latino Portantella	106	83 83
IT078990066241	Thurii	04-02-2007	S	110	115	86		1.122	408		87	OMMB	IT076990014685 IT078990006525	Quantum Portagioia	119	84 87
IT078990113949	Unico	20-04-2008	S	124	21	109		1.327	481		87	MMOB	IT078990024752 IT078000154894	Quintino Armonia	116	87 92
IT094PZ008C007	Iondo	21-04-1998		112	34	119		1.314	429		83		56PZ123143 56PZ113161	Barone Mataluna	100	84 86
IT094PZ008C027	Italico	23-04-1998	S	109	1	110		1.410	448		88		56PZ123143 56PZ117834	Barone Cosenza	100	84 85
IT101000428049	Libero Dell'attiva	07-01-1999		117	65	117		1.406	276		85		56PZ125217 56CZ125589	Furio Castellina	119	86 84
IT101000430798	Liuto	27-01-1999		129	8	127		1.386	301		85		56CS106060 56CZ127379	Romano Gelusa	127	86 83
IT101990033794	Tantalo	25-02-2007	S	128	9	132		1.483	391		87	MOOB	IT078990006552 56CZ128982	Muntagnolo Amurusa	136	86 85
IT101990039645	Ursus	13-02-2008	S	141	1	155		1.680	296		86	MMMB	IT078990006552 56CZ130049	Muntagnolo Argentina	136	86 84

INDICE

Marchigiana

Marchigiana Per matricola

Soggetto		Indici di Perform.			Indici di Morfologia					Pagina
		IST	Musc.	AMG	Musc	Dime	Arti	Fin.	Morf.	
51AN123750	Cirano	104.5	111.3	95.5	126.2	113.0	105.4	105.8	115.3	53
51AN127541	Elios	106.0	103.0	106.2	82.3	106.3	113.6	108.2	94.9	47
51AP115803	Euselio	107.8	101.8	110.2	106.7	110.9	115.1	67.7	97.7	42
51AP118222	Genio	102.1	103.8	99.4	118.0	113.8	107.0	50.2	100.9	54
51MC119850	Lezio	101.7	95.1	107.5	102.0	66.5	113.5	98.1	88.8	56
51MC124711	Nuco	98.1	92.2	104.9	108.2	91.2	101.0	79.8	97.1	59
51MC125385	Bulbo	101.4	108.5	93.7	83.0	87.3	109.7	141.5	96.8	57
51MC125980	Bosco	104.7	98.2	109.0	94.8	91.5	95.6	98.3	95.6	51
51MC130819	Daino	101.3	94.2	107.8	97.2	123.6	94.4	89.8	104.5	58
51MC131056	Damasco	108.1	112.0	100.5	113.0	104.7	132.3	115.2	105.1	41
51PE105642	Mirino	94.8	98.8	93.3	107.0	87.4	75.5	129.4	105.5	59
51PE106860	Nenolo	91.9	100.5	87.1	106.5	103.6	74.1	110.9	106.5	59
51PS116651	Erode	96.0	93.5	100.3	116.8	132.5	109.9	103.6	116.2	59
IT003AN087B013	Gigante	83.3	99.3	75.0	127.2	101.6	92.4	99.4	111.8	59
IT007PS029C035	Isidoro	104.6	105.9	101.1	110.1	94.6	96.0	60.7	95.1	52
IT019AN102B007	Golfo	98.2	91.5	105.7	108.3	84.2	72.8	95.7	98.3	59
IT041000023305	Lupo	98.4	92.1	105.4	118.1	120.3	105.0	110.2	115.2	59
IT041000041306	Orco	104.8	106.7	100.7	135.4	95.3	146.5	27.1	91.3	50
IT041000047124	Paolo	106.9	104.9	105.7	128.3	95.8	92.5	115.9	113.8	44
IT041990022236	Socrate	111.3	106.9	110.4	116.2	99.3	108.1	75.1	100.6	37
IT041990031822	Tinco	106.8	105.0	105.4	95.7	100.3	101.6	105.9	99.3	45
IT041990043507	Urbano	108.6	112.3	100.8	116.3	105.9	103.1	79.7	104.3	40
IT042000041315	Nordico	110.8	107.2	109.4	109.7	90.2	111.4	113.0	102.3	38
IT042000042757	Ombroso Del Conero	91.1	98.7	87.7	108.5	92.2	89.7	110.8	103.8	59
IT042990007678	Rodeo Valdolmo	112.5	108.3	110.9	92.5	96.3	116.1	126.7	99.2	35
IT042990010771	Sibari	106.6	108.6	101.4	94.8	97.6	95.9	91.3	96.0	46
IT042990010945	Sentinum Di Case Nuove	105.1	96.9	110.9	106.5	125.9	101.7	112.5	112.9	49
IT042990016354	Telemaco Valdolmo	105.6	97.1	111.5	128.8	105.4	123.4	81.8	106.4	48
IT043000003744	Miglio	98.4	116.4	81.1	115.1	108.8	93.4	130.4	115.4	59
IT043000004951	Ponzio	114.8	112.6	110.1	109.9	102.3	82.4	76.2	100.5	34
IT043000017971	Mugello	127.1	119.3	122.3	106.6	144.6	107.2	95.4	114.5	29
IT043990017077	Silvio	125.9	128.3	111.4	113.7	116.5	107.2	101.4	110.1	30
IT043990035613	Ufficiale	109.0	105.6	108.2	130.3	92.2	103.7	87.5	105.9	39
IT043990036963	Urto	124.9	113.0	125.2	105.4	109.7	98.4	97.0	105.0	31
IT044990000257	Pergolo	112.0	104.1	114.3	132.4	88.1	145.8	59.5	94.6	36
IT044990020015	Uragano D'aquino	107.2	104.2	106.8	123.8	89.7	118.8	75.2	98.4	43
IT068990008971	Quebec	120.5	112.3	119.1	110.8	136.3	131.0	50.2	100.9	32
IT068990019437	Tiro	99.4	95.2	103.9	99.8	117.3	93.2	98.3	105.0	59
IT068990022038	Utha	119.5	117.3	112.7	108.9	124.2	120.0	64.8	101.1	33
IT069990008212	Saviano	102.1	97.7	105.6	115.1	83.4	117.6	83.6	95.5	55

Marchigiana Per nome

Soggetto		Indici di Perform.			Indici di Morfologia					Pagina
		IST	Musc.	AMG	Musc	Dime	Arti	Fin.	Morf.	
51MC125980	Bosco	104.7	98.2	109.0	94.8	91.5	95.6	98.3	95.6	51
51MC125385	Bulbo	101.4	108.5	93.7	83.0	87.3	109.7	141.5	96.8	57
51AN123750	Cirano	104.5	111.3	95.5	126.2	113.0	105.4	105.8	115.3	53
51MC130819	Daino	101.3	94.2	107.8	97.2	123.6	94.4	89.8	104.5	58
51MC131056	Damasco	108.1	112.0	100.5	113.0	104.7	132.3	115.2	105.1	41
51AN127541	Elios	106.0	103.0	106.2	82.3	106.3	113.6	108.2	94.9	47
51PS116651	Erode	96.0	93.5	100.3	116.8	132.5	109.9	103.6	116.2	59
51AP115803	Euselio	107.8	101.8	110.2	106.7	110.9	115.1	67.7	97.7	42
51AP118222	Genio	102.1	103.8	99.4	118.0	113.8	107.0	50.2	100.9	54
IT003AN087B013	Gigante	83.3	99.3	75.0	127.2	101.6	92.4	99.4	111.8	59
IT019AN102B007	Golfo	98.2	91.5	105.7	108.3	84.2	72.8	95.7	98.3	59
IT007PS029C035	Isidoro	104.6	105.9	101.1	110.1	94.6	96.0	60.7	95.1	52
51MC119850	Lezio	101.7	95.1	107.5	102.0	66.5	113.5	98.1	88.8	56
IT041000023305	Lupo	98.4	92.1	105.4	118.1	120.3	105.0	110.2	115.2	59
IT043000003744	Miglio	98.4	116.4	81.1	115.1	108.8	93.4	130.4	115.4	59
51PE105642	Mirino	94.8	98.8	93.3	107.0	87.4	75.5	129.4	105.5	59
IT043000017971	Mugello	127.1	119.3	122.3	106.6	144.6	107.2	95.4	114.5	29
51PE106860	Nenolo	91.9	100.5	87.1	106.5	103.6	74.1	110.9	106.5	59
IT042000041315	Nordico	110.8	107.2	109.4	109.7	90.2	111.4	113.0	102.3	38
51MC124711	Nuco	98.1	92.2	104.9	108.2	91.2	101.0	79.8	97.1	59
IT042000042757	Ombroso Del Conero	91.1	98.7	87.7	108.5	92.2	89.7	110.8	103.8	59
IT041000041306	Orco	104.8	106.7	100.7	135.4	95.3	146.5	27.1	91.3	50
IT041000047124	Paolo	106.9	104.9	105.7	128.3	95.8	92.5	115.9	113.8	44
IT044990000257	Pergolo	112.0	104.1	114.3	132.4	88.1	145.8	59.5	94.6	36
IT043000004951	Ponzio	114.8	112.6	110.1	109.9	102.3	82.4	76.2	100.5	34
IT068990008971	Quebec	120.5	112.3	119.1	110.8	136.3	131.0	50.2	100.9	32
IT042990007678	Rodeo Valdolmo	112.5	108.3	110.9	92.5	96.3	116.1	126.7	99.2	35
IT069990008212	Saviano	102.1	97.7	105.6	115.1	83.4	117.6	83.6	95.5	55
IT042990010945	Sentinum Di Case Nuove	105.1	96.9	110.9	106.5	125.9	101.7	112.5	112.9	49
IT042990010771	Sibari	106.6	108.6	101.4	94.8	97.6	95.9	91.3	96.0	46
IT043990017077	Silvio	125.9	128.3	111.4	113.7	116.5	107.2	101.4	110.1	30
IT041990022236	Socrate	111.3	106.9	110.4	116.2	99.3	108.1	75.1	100.6	37
IT042990016354	Telemaco Valdolmo	105.6	97.1	111.5	128.8	105.4	123.4	81.8	106.4	48
IT041990031822	Tinco	106.8	105.0	105.4	95.7	100.3	101.6	105.9	99.3	45
IT068990019437	Tiro	99.4	95.2	103.9	99.8	117.3	93.2	98.3	105.0	59
IT043990035613	Ufficiale	109.0	105.6	108.2	130.3	92.2	103.7	87.5	105.9	39
IT044990020015	Uragano D'aquino	107.2	104.2	106.8	123.8	89.7	118.8	75.2	98.4	43
IT041990043507	Urbano	108.6	112.3	100.8	116.3	105.9	103.1	79.7	104.3	40
IT043990036963	Urto	124.9	113.0	125.2	105.4	109.7	98.4	97.0	105.0	31
IT068990022038	Utha	119.5	117.3	112.7	108.9	124.2	120.0	64.8	101.1	33

Marchigiana

Per indice performance accrescimento

Soggetto		Indici di Perform.			Indici di Morfologia					Pagina
		IST	Musc.	AMG	Musc	Dime	Arti	Fin.	Morf.	
IT043990036963	Urto	124.9	113.0	125.2	105.4	109.7	98.4	97.0	105.0	31
IT043000017971	Mugello	127.1	119.3	122.3	106.6	144.6	107.2	95.4	114.5	29
IT068990008971	Quebec	120.5	112.3	119.1	110.8	136.3	131.0	50.2	100.9	32
IT044990000257	Pergolo	112.0	104.1	114.3	132.4	88.1	145.8	59.5	94.6	36
IT068990022038	Utha	119.5	117.3	112.7	108.9	124.2	120.0	64.8	101.1	33
IT042990016354	Telemaco Valdolmo	105.6	97.1	111.5	128.8	105.4	123.4	81.8	106.4	48
IT043990017077	Silvio	125.9	128.3	111.4	113.7	116.5	107.2	101.4	110.1	30
IT042990007678	Rodeo Valdolmo	112.5	108.3	110.9	92.5	96.3	116.1	126.7	99.2	35
IT042990010945	Sentinum Di Case Nuove	105.1	96.9	110.9	106.5	125.9	101.7	112.5	112.9	49
IT041990022236	Socrate	111.3	106.9	110.4	116.2	99.3	108.1	75.1	100.6	37
51AP115803	Euselio	107.8	101.8	110.2	106.7	110.9	115.1	67.7	97.7	42
IT043000004951	Ponzio	114.8	112.6	110.1	109.9	102.3	82.4	76.2	100.5	34
IT042000041315	Nordico	110.8	107.2	109.4	109.7	90.2	111.4	113.0	102.3	38
51MC125980	Bosco	104.7	98.2	109.0	94.8	91.5	95.6	98.3	95.6	51
IT043990035613	Ufficiale	109.0	105.6	108.2	130.3	92.2	103.7	87.5	105.9	39
51MC130819	Daino	101.3	94.2	107.8	97.2	123.6	94.4	89.8	104.5	58
51MC119850	Lezio	101.7	95.1	107.5	102.0	66.5	113.5	98.1	88.8	56
IT044990020015	Uragano D'aquino	107.2	104.2	106.8	123.8	89.7	118.8	75.2	98.4	43
51AN127541	Elios	106.0	103.0	106.2	82.3	106.3	113.6	108.2	94.9	47
IT019AN102B007	Golfo	98.2	91.5	105.7	108.3	84.2	72.8	95.7	98.3	59
IT041000047124	Paolo	106.9	104.9	105.7	128.3	95.8	92.5	115.9	113.8	44
IT069990008212	Saviano	102.1	97.7	105.6	115.1	83.4	117.6	83.6	95.5	55
IT041000023305	Lupo	98.4	92.1	105.4	118.1	120.3	105.0	110.2	115.2	59
IT041990031822	Tinco	106.8	105.0	105.4	95.7	100.3	101.6	105.9	99.3	45
51MC124711	Nuco	98.1	92.2	104.9	108.2	91.2	101.0	79.8	97.1	59
IT068990019437	Tiro	99.4	95.2	103.9	99.8	117.3	93.2	98.3	105.0	59
IT042990010771	Sibari	106.6	108.6	101.4	94.8	97.6	95.9	91.3	96.0	46
IT007PS029C035	Isidoro	104.6	105.9	101.1	110.1	94.6	96.0	60.7	95.1	52
IT041990043507	Urbano	108.6	112.3	100.8	116.3	105.9	103.1	79.7	104.3	40
IT041000041306	Orco	104.8	106.7	100.7	135.4	95.3	146.5	27.1	91.3	50
51MC131056	Damasco	108.1	112.0	100.5	113.0	104.7	132.3	115.2	105.1	41
51PS116651	Erode	96.0	93.5	100.3	116.8	132.5	109.9	103.6	116.2	59
51AP118222	Genio	102.1	103.8	99.4	118.0	113.8	107.0	50.2	100.9	54
51AN123750	Cirano	104.5	111.3	95.5	126.2	113.0	105.4	105.8	115.3	53
51MC125385	Bulbo	101.4	108.5	93.7	83.0	87.3	109.7	141.5	96.8	57
51PE105642	Mirino	94.8	98.8	93.3	107.0	87.4	75.5	129.4	105.5	59
IT042000042757	Ombroso Del Conero	91.1	98.7	87.7	108.5	92.2	89.7	110.8	103.8	59
51PE106860	Nenolo	91.9	100.5	87.1	106.5	103.6	74.1	110.9	106.5	59
IT043000003744	Miglio	98.4	116.4	81.1	115.1	108.8	93.4	130.4	115.4	59
IT003AN087B013	Gigante	83.3	99.3	75.0	127.2	101.6	92.4	99.4	111.8	59

Marchigiana

Per indice performance muscolosità

Soggetto		Indici di Perform.			Indici di Morfologia					Pagina
		IST	Musc.	AMG	Musc	Dime	Arti	Fin.	Morf.	
IT043990017077	Silvio	125.9	128.3	111.4	113.7	116.5	107.2	101.4	110.1	30
IT043000017971	Mugello	127.1	119.3	122.3	106.6	144.6	107.2	95.4	114.5	29
IT068990022038	Utha	119.5	117.3	112.7	108.9	124.2	120.0	64.8	101.1	33
IT043000003744	Miglio	98.4	116.4	81.1	115.1	108.8	93.4	130.4	115.4	59
IT043990036963	Urto	124.9	113.0	125.2	105.4	109.7	98.4	97.0	105.0	31
IT043000004951	Ponzio	114.8	112.6	110.1	109.9	102.3	82.4	76.2	100.5	34
IT068990008971	Quebec	120.5	112.3	119.1	110.8	136.3	131.0	50.2	100.9	32
IT041990043507	Urbano	108.6	112.3	100.8	116.3	105.9	103.1	79.7	104.3	40
51MC131056	Damasco	108.1	112.0	100.5	113.0	104.7	132.3	115.2	105.1	41
51AN123750	Cirano	104.5	111.3	95.5	126.2	113.0	105.4	105.8	115.3	53
IT042990010771	Sibari	106.6	108.6	101.4	94.8	97.6	95.9	91.3	96.0	46
51MC125385	Bulbo	101.4	108.5	93.7	83.0	87.3	109.7	141.5	96.8	57
IT042990007678	Rodeo Valdolmo	112.5	108.3	110.9	92.5	96.3	116.1	126.7	99.2	35
IT042000041315	Nordico	110.8	107.2	109.4	109.7	90.2	111.4	113.0	102.3	38
IT041990022236	Socrate	111.3	106.9	110.4	116.2	99.3	108.1	75.1	100.6	37
IT041000041306	Orco	104.8	106.7	100.7	135.4	95.3	146.5	27.1	91.3	50
IT007PS029C035	Isidoro	104.6	105.9	101.1	110.1	94.6	96.0	60.7	95.1	52
IT043990035613	Ufficiale	109.0	105.6	108.2	130.3	92.2	103.7	87.5	105.9	39
IT041990031822	Tinco	106.8	105.0	105.4	95.7	100.3	101.6	105.9	99.3	45
IT041000047124	Paolo	106.9	104.9	105.7	128.3	95.8	92.5	115.9	113.8	44
IT044990020015	Uragano D'aquino	107.2	104.2	106.8	123.8	89.7	118.8	75.2	98.4	43
IT044990000257	Pergolo	112.0	104.1	114.3	132.4	88.1	145.8	59.5	94.6	36
51AP118222	Genio	102.1	103.8	99.4	118.0	113.8	107.0	50.2	100.9	54
51AN127541	Elios	106.0	103.0	106.2	82.3	106.3	113.6	108.2	94.9	47
51AP115803	Euselio	107.8	101.8	110.2	106.7	110.9	115.1	67.7	97.7	42
51PE106860	Nenolo	91.9	100.5	87.1	106.5	103.6	74.1	110.9	106.5	59
IT003AN087B013	Gigante	83.3	99.3	75.0	127.2	101.6	92.4	99.4	111.8	59
51PE105642	Mirino	94.8	98.8	93.3	107.0	87.4	75.5	129.4	105.5	59
IT042000042757	Ombroso Del Conero	91.1	98.7	87.7	108.5	92.2	89.7	110.8	103.8	59
51MC125980	Bosco	104.7	98.2	109.0	94.8	91.5	95.6	98.3	95.6	51
IT069990008212	Saviano	102.1	97.7	105.6	115.1	83.4	117.6	83.6	95.5	55
IT042990016354	Telemaco Valdolmo	105.6	97.1	111.5	128.8	105.4	123.4	81.8	106.4	48
IT042990010945	Sentinum Di Case Nuove	105.1	96.9	110.9	106.5	125.9	101.7	112.5	112.9	49
IT068990019437	Tiro	99.4	95.2	103.9	99.8	117.3	93.2	98.3	105.0	59
51MC119850	Lezio	101.7	95.1	107.5	102.0	66.5	113.5	98.1	88.8	56
51MC130819	Daino	101.3	94.2	107.8	97.2	123.6	94.4	89.8	104.5	58
51PS116651	Erode	96.0	93.5	100.3	116.8	132.5	109.9	103.6	116.2	59
51MC124711	Nuco	98.1	92.2	104.9	108.2	91.2	101.0	79.8	97.1	59
IT041000023305	Lupo	98.4	92.1	105.4	118.1	120.3	105.0	110.2	115.2	59
IT019AN102B007	Golfo	98.2	91.5	105.7	108.3	84.2	72.8	95.7	98.3	59

Marchigiana

Per indice morfologia muscolosità

Soggetto		Indici di Perform.			Indici di Morfologia					Pagina
		IST	Musc.	AMG	Musc	Dime	Arti	Fin.	Morf.	
IT041000041306	Orco	104.8	106.7	100.7	135.4	95.3	146.5	27.1	91.3	50
IT044990000257	Pergolo	112.0	104.1	114.3	132.4	88.1	145.8	59.5	94.6	36
IT043990035613	Ufficiale	109.0	105.6	108.2	130.3	92.2	103.7	87.5	105.9	39
IT042990016354	Telemaco Valdolmo	105.6	97.1	111.5	128.8	105.4	123.4	81.8	106.4	48
IT041000047124	Paolo	106.9	104.9	105.7	128.3	95.8	92.5	115.9	113.8	44
IT003AN087B013	Gigante	83.3	99.3	75.0	127.2	101.6	92.4	99.4	111.8	59
51AN123750	Cirano	104.5	111.3	95.5	126.2	113.0	105.4	105.8	115.3	53
IT044990020015	Uragano D'aquino	107.2	104.2	106.8	123.8	89.7	118.8	75.2	98.4	43
IT041000023305	Lupo	98.4	92.1	105.4	118.1	120.3	105.0	110.2	115.2	59
51AP118222	Genio	102.1	103.8	99.4	118.0	113.8	107.0	50.2	100.9	54
51PS116651	Erode	96.0	93.5	100.3	116.8	132.5	109.9	103.6	116.2	59
IT041990043507	Urbano	108.6	112.3	100.8	116.3	105.9	103.1	79.7	104.3	40
IT041990022236	Socrate	111.3	106.9	110.4	116.2	99.3	108.1	75.1	100.6	37
IT043000003744	Miglio	98.4	116.4	81.1	115.1	108.8	93.4	130.4	115.4	59
IT069990008212	Saviano	102.1	97.7	105.6	115.1	83.4	117.6	83.6	95.5	55
IT043990017077	Silvio	125.9	128.3	111.4	113.7	116.5	107.2	101.4	110.1	30
51MC131056	Damasco	108.1	112.0	100.5	113.0	104.7	132.3	115.2	105.1	41
IT068990008971	Quebec	120.5	112.3	119.1	110.8	136.3	131.0	50.2	100.9	32
IT007PS029C035	Isidoro	104.6	105.9	101.1	110.1	94.6	96.0	60.7	95.1	52
IT043000004951	Ponzio	114.8	112.6	110.1	109.9	102.3	82.4	76.2	100.5	34
IT042000041315	Nordico	110.8	107.2	109.4	109.7	90.2	111.4	113.0	102.3	38
IT068990022038	Utha	119.5	117.3	112.7	108.9	124.2	120.0	64.8	101.1	33
IT042000042757	Ombroso Del Conero	91.1	98.7	87.7	108.5	92.2	89.7	110.8	103.8	59
IT019AN102B007	Golfo	98.2	91.5	105.7	108.3	84.2	72.8	95.7	98.3	59
51MC124711	Nuco	98.1	92.2	104.9	108.2	91.2	101.0	79.8	97.1	59
51PE105642	Mirino	94.8	98.8	93.3	107.0	87.4	75.5	129.4	105.5	59
51AP115803	Euselio	107.8	101.8	110.2	106.7	110.9	115.1	67.7	97.7	42
IT043000017971	Mugello	127.1	119.3	122.3	106.6	144.6	107.2	95.4	114.5	29
51PE106860	Nenolo	91.9	100.5	87.1	106.5	103.6	74.1	110.9	106.5	59
IT042990010945	Sentinum Di Case Nuove	105.1	96.9	110.9	106.5	125.9	101.7	112.5	112.9	49
IT043990036963	Urto	124.9	113.0	125.2	105.4	109.7	98.4	97.0	105.0	31
51MC119850	Lezio	101.7	95.1	107.5	102.0	66.5	113.5	98.1	88.8	56
IT068990019437	Tiro	99.4	95.2	103.9	99.8	117.3	93.2	98.3	105.0	59
51MC130819	Daino	101.3	94.2	107.8	97.2	123.6	94.4	89.8	104.5	58
IT041990031822	Tinco	106.8	105.0	105.4	95.7	100.3	101.6	105.9	99.3	45
51MC125980	Bosco	104.7	98.2	109.0	94.8	91.5	95.6	98.3	95.6	51
IT042990010771	Sibari	106.6	108.6	101.4	94.8	97.6	95.9	91.3	96.0	46
IT042990007678	Rodeo Valdolmo	112.5	108.3	110.9	92.5	96.3	116.1	126.7	99.2	35
51MC125385	Bulbo	101.4	108.5	93.7	83.0	87.3	109.7	141.5	96.8	57
51AN127541	Elios	106.0	103.0	106.2	82.3	106.3	113.6	108.2	94.9	47

Marchigiana

Per indice morfologia dimensioni

Soggetto		Indici di Perform.			Indici di Morfologia					Pagina
		IST	Musc.	AMG	Musc	Dime	Arti	Fin.	Morf.	
IT043000017971	Mugello	127.1	119.3	122.3	106.6	144.6	107.2	95.4	114.5	29
IT068990008971	Quebec	120.5	112.3	119.1	110.8	136.3	131.0	50.2	100.9	32
51PS116651	Erode	96.0	93.5	100.3	116.8	132.5	109.9	103.6	116.2	59
IT042990010945	Sentinum Di Case Nuove	105.1	96.9	110.9	106.5	125.9	101.7	112.5	112.9	49
IT068990022038	Utha	119.5	117.3	112.7	108.9	124.2	120.0	64.8	101.1	33
51MC130819	Daino	101.3	94.2	107.8	97.2	123.6	94.4	89.8	104.5	58
IT041000023305	Lupo	98.4	92.1	105.4	118.1	120.3	105.0	110.2	115.2	59
IT068990019437	Tiro	99.4	95.2	103.9	99.8	117.3	93.2	98.3	105.0	59
IT043990017077	Silvio	125.9	128.3	111.4	113.7	116.5	107.2	101.4	110.1	30
51AP118222	Genio	102.1	103.8	99.4	118.0	113.8	107.0	50.2	100.9	54
51AN123750	Cirano	104.5	111.3	95.5	126.2	113.0	105.4	105.8	115.3	53
51AP115803	Euselio	107.8	101.8	110.2	106.7	110.9	115.1	67.7	97.7	42
IT043990036963	Urto	124.9	113.0	125.2	105.4	109.7	98.4	97.0	105.0	31
IT043000003744	Miglio	98.4	116.4	81.1	115.1	108.8	93.4	130.4	115.4	59
51AN127541	Elios	106.0	103.0	106.2	82.3	106.3	113.6	108.2	94.9	47
IT041990043507	Urbano	108.6	112.3	100.8	116.3	105.9	103.1	79.7	104.3	40
IT042990016354	Telemaco Valdolmo	105.6	97.1	111.5	128.8	105.4	123.4	81.8	106.4	48
51MC131056	Damasco	108.1	112.0	100.5	113.0	104.7	132.3	115.2	105.1	41
51PE106860	Nenolo	91.9	100.5	87.1	106.5	103.6	74.1	110.9	106.5	59
IT043000004951	Ponzio	114.8	112.6	110.1	109.9	102.3	82.4	76.2	100.5	34
IT003AN087B013	Gigante	83.3	99.3	75.0	127.2	101.6	92.4	99.4	111.8	59
IT041990031822	Tinco	106.8	105.0	105.4	95.7	100.3	101.6	105.9	99.3	45
IT041990022236	Socrate	111.3	106.9	110.4	116.2	99.3	108.1	75.1	100.6	37
IT042990010771	Sibari	106.6	108.6	101.4	94.8	97.6	95.9	91.3	96.0	46
IT042990007678	Rodeo Valdolmo	112.5	108.3	110.9	92.5	96.3	116.1	126.7	99.2	35
IT041000047124	Paolo	106.9	104.9	105.7	128.3	95.8	92.5	115.9	113.8	44
IT041000041306	Orco	104.8	106.7	100.7	135.4	95.3	146.5	27.1	91.3	50
IT007PS029C035	Isidoro	104.6	105.9	101.1	110.1	94.6	96.0	60.7	95.1	52
IT042000042757	Ombroso Del Conero	91.1	98.7	87.7	108.5	92.2	89.7	110.8	103.8	59
IT043990035613	Ufficiale	109.0	105.6	108.2	130.3	92.2	103.7	87.5	105.9	39
51MC125980	Bosco	104.7	98.2	109.0	94.8	91.5	95.6	98.3	95.6	51
51MC124711	Nuco	98.1	92.2	104.9	108.2	91.2	101.0	79.8	97.1	59
IT042000041315	Nordico	110.8	107.2	109.4	109.7	90.2	111.4	113.0	102.3	38
IT044990020015	Uragano D'aquino	107.2	104.2	106.8	123.8	89.7	118.8	75.2	98.4	43
IT044990000257	Pergolo	112.0	104.1	114.3	132.4	88.1	145.8	59.5	94.6	36
51PE105642	Mirino	94.8	98.8	93.3	107.0	87.4	75.5	129.4	105.5	59
51MC125385	Bulbo	101.4	108.5	93.7	83.0	87.3	109.7	141.5	96.8	57
IT019AN102B007	Golfo	98.2	91.5	105.7	108.3	84.2	72.8	95.7	98.3	59
IT069990008212	Saviano	102.1	97.7	105.6	115.1	83.4	117.6	83.6	95.5	55
51MC119850	Lezio	101.7	95.1	107.5	102.0	66.5	113.5	98.1	88.8	56

Marchigiana

Per indice morfologia arti

Soggetto		Indici di Perform.			Indici di Morfologia					Pagina
		IST	Musc.	AMG	Musc	Dime	Arti	Fin.	Morf.	
IT041000041306	Orco	104.8	106.7	100.7	135.4	95.3	146.5	27.1	91.3	50
IT044990000257	Pergolo	112.0	104.1	114.3	132.4	88.1	145.8	59.5	94.6	36
51MC131056	Damasco	108.1	112.0	100.5	113.0	104.7	132.3	115.2	105.1	41
IT068990008971	Quebec	120.5	112.3	119.1	110.8	136.3	131.0	50.2	100.9	32
IT042990016354	Telemaco Valdolmo	105.6	97.1	111.5	128.8	105.4	123.4	81.8	106.4	48
IT068990022038	Utha	119.5	117.3	112.7	108.9	124.2	120.0	64.8	101.1	33
IT044990020015	Uragano D'aquino	107.2	104.2	106.8	123.8	89.7	118.8	75.2	98.4	43
IT069990008212	Saviano	102.1	97.7	105.6	115.1	83.4	117.6	83.6	95.5	55
IT042990007678	Rodeo Valdolmo	112.5	108.3	110.9	92.5	96.3	116.1	126.7	99.2	35
51AP115803	Euselio	107.8	101.8	110.2	106.7	110.9	115.1	67.7	97.7	42
51AN127541	Elios	106.0	103.0	106.2	82.3	106.3	113.6	108.2	94.9	47
51MC119850	Lezio	101.7	95.1	107.5	102.0	66.5	113.5	98.1	88.8	56
IT042000041315	Nordico	110.8	107.2	109.4	109.7	90.2	111.4	113.0	102.3	38
51PS116651	Erode	96.0	93.5	100.3	116.8	132.5	109.9	103.6	116.2	59
51MC125385	Bulbo	101.4	108.5	93.7	83.0	87.3	109.7	141.5	96.8	57
IT041990022236	Socrate	111.3	106.9	110.4	116.2	99.3	108.1	75.1	100.6	37
IT043000017971	Mugello	127.1	119.3	122.3	106.6	144.6	107.2	95.4	114.5	29
IT043990017077	Silvio	125.9	128.3	111.4	113.7	116.5	107.2	101.4	110.1	30
51AP118222	Genio	102.1	103.8	99.4	118.0	113.8	107.0	50.2	100.9	54
51AN123750	Cirano	104.5	111.3	95.5	126.2	113.0	105.4	105.8	115.3	53
IT041000023305	Lupo	98.4	92.1	105.4	118.1	120.3	105.0	110.2	115.2	59
IT043990035613	Ufficiale	109.0	105.6	108.2	130.3	92.2	103.7	87.5	105.9	39
IT041990043507	Urbano	108.6	112.3	100.8	116.3	105.9	103.1	79.7	104.3	40
IT042990010945	Sentinum Di Case Nuove	105.1	96.9	110.9	106.5	125.9	101.7	112.5	112.9	49
IT041990031822	Tinco	106.8	105.0	105.4	95.7	100.3	101.6	105.9	99.3	45
51MC124711	Nuco	98.1	92.2	104.9	108.2	91.2	101.0	79.8	97.1	59
IT043990036963	Urto	124.9	113.0	125.2	105.4	109.7	98.4	97.0	105.0	31
IT007PS029C035	Isidoro	104.6	105.9	101.1	110.1	94.6	96.0	60.7	95.1	52
IT042990010771	Sibari	106.6	108.6	101.4	94.8	97.6	95.9	91.3	96.0	46
51MC125980	Bosco	104.7	98.2	109.0	94.8	91.5	95.6	98.3	95.6	51
51MC130819	Daino	101.3	94.2	107.8	97.2	123.6	94.4	89.8	104.5	58
IT043000003744	Miglio	98.4	116.4	81.1	115.1	108.8	93.4	130.4	115.4	59
IT068990019437	Tiro	99.4	95.2	103.9	99.8	117.3	93.2	98.3	105.0	59
IT041000047124	Paolo	106.9	104.9	105.7	128.3	95.8	92.5	115.9	113.8	44
IT003AN087B013	Gigante	83.3	99.3	75.0	127.2	101.6	92.4	99.4	111.8	59
IT042000042757	Ombroso Del Conero	91.1	98.7	87.7	108.5	92.2	89.7	110.8	103.8	59
IT043000004951	Ponzio	114.8	112.6	110.1	109.9	102.3	82.4	76.2	100.5	34
51PE105642	Mirino	94.8	98.8	93.3	107.0	87.4	75.5	129.4	105.5	59
51PE106860	Nenolo	91.9	100.5	87.1	106.5	103.6	74.1	110.9	106.5	59
IT019AN102B007	Golfo	98.2	91.5	105.7	108.3	84.2	72.8	95.7	98.3	59

Marchigiana

Per indice morfologia finezza

Soggetto		Indici di Perform.			Indici di Morfologia					Pagina
		IST	Musc.	AMG	Musc	Dime	Arti	Fin.	Morf.	
51MC125385	Bulbo	101.4	108.5	93.7	83.0	87.3	109.7	141.5	96.8	57
IT043000003744	Miglio	98.4	116.4	81.1	115.1	108.8	93.4	130.4	115.4	59
51PE105642	Mirino	94.8	98.8	93.3	107.0	87.4	75.5	129.4	105.5	59
IT042990007678	Rodeo Valdolmo	112.5	108.3	110.9	92.5	96.3	116.1	126.7	99.2	35
IT041000047124	Paolo	106.9	104.9	105.7	128.3	95.8	92.5	115.9	113.8	44
51MC131056	Damasco	108.1	112.0	100.5	113.0	104.7	132.3	115.2	105.1	41
IT042000041315	Nordico	110.8	107.2	109.4	109.7	90.2	111.4	113.0	102.3	38
IT042990010945	Sentinum Di Case Nuove	105.1	96.9	110.9	106.5	125.9	101.7	112.5	112.9	49
51PE106860	Nenolo	91.9	100.5	87.1	106.5	103.6	74.1	110.9	106.5	59
IT042000042757	Ombroso Del Conero	91.1	98.7	87.7	108.5	92.2	89.7	110.8	103.8	59
IT041000023305	Lupo	98.4	92.1	105.4	118.1	120.3	105.0	110.2	115.2	59
51AN127541	Elios	106.0	103.0	106.2	82.3	106.3	113.6	108.2	94.9	47
IT041990031822	Tinco	106.8	105.0	105.4	95.7	100.3	101.6	105.9	99.3	45
51AN123750	Cirano	104.5	111.3	95.5	126.2	113.0	105.4	105.8	115.3	53
51PS116651	Erode	96.0	93.5	100.3	116.8	132.5	109.9	103.6	116.2	59
IT043990017077	Silvio	125.9	128.3	111.4	113.7	116.5	107.2	101.4	110.1	30
IT003AN087B013	Gigante	83.3	99.3	75.0	127.2	101.6	92.4	99.4	111.8	59
51MC125980	Bosco	104.7	98.2	109.0	94.8	91.5	95.6	98.3	95.6	51
IT068990019437	Tiro	99.4	95.2	103.9	99.8	117.3	93.2	98.3	105.0	59
51MC119850	Lezio	101.7	95.1	107.5	102.0	66.5	113.5	98.1	88.8	56
IT043990036963	Urto	124.9	113.0	125.2	105.4	109.7	98.4	97.0	105.0	31
IT019AN102B007	Golfo	98.2	91.5	105.7	108.3	84.2	72.8	95.7	98.3	59
IT043000017971	Mugello	127.1	119.3	122.3	106.6	144.6	107.2	95.4	114.5	29
IT042990010771	Sibari	106.6	108.6	101.4	94.8	97.6	95.9	91.3	96.0	46
51MC130819	Daino	101.3	94.2	107.8	97.2	123.6	94.4	89.8	104.5	58
IT043990035613	Ufficiale	109.0	105.6	108.2	130.3	92.2	103.7	87.5	105.9	39
IT069990008212	Saviano	102.1	97.7	105.6	115.1	83.4	117.6	83.6	95.5	55
IT042990016354	Telemaco Valdolmo	105.6	97.1	111.5	128.8	105.4	123.4	81.8	106.4	48
51MC124711	Nuco	98.1	92.2	104.9	108.2	91.2	101.0	79.8	97.1	59
IT041990043507	Urbano	108.6	112.3	100.8	116.3	105.9	103.1	79.7	104.3	40
IT043000004951	Ponzio	114.8	112.6	110.1	109.9	102.3	82.4	76.2	100.5	34
IT044990020015	Uragano D'aquino	107.2	104.2	106.8	123.8	89.7	118.8	75.2	98.4	43
IT041990022236	Socrate	111.3	106.9	110.4	116.2	99.3	108.1	75.1	100.6	37
51AP115803	Euselio	107.8	101.8	110.2	106.7	110.9	115.1	67.7	97.7	42
IT068990022038	Utha	119.5	117.3	112.7	108.9	124.2	120.0	64.8	101.1	33
IT007PS029C035	Isidoro	104.6	105.9	101.1	110.1	94.6	96.0	60.7	95.1	52
IT044990000257	Pergolo	112.0	104.1	114.3	132.4	88.1	145.8	59.5	94.6	36
51AP118222	Genio	102.1	103.8	99.4	118.0	113.8	107.0	50.2	100.9	54
IT068990008971	Quebec	120.5	112.3	119.1	110.8	136.3	131.0	50.2	100.9	32
IT041000041306	Orco	104.8	106.7	100.7	135.4	95.3	146.5	27.1	91.3	50

Marchigiana

Per indice morfologia

Soggetto		Indici di Perform.			Indici di Morfologia					Pagina
		IST	Musc.	AMG	Musc	Dime	Arti	Fin.	Morf.	
51PS116651	Erode	96.0	93.5	100.3	116.8	132.5	109.9	103.6	116.2	59
IT043000003744	Miglio	98.4	116.4	81.1	115.1	108.8	93.4	130.4	115.4	59
51AN123750	Cirano	104.5	111.3	95.5	126.2	113.0	105.4	105.8	115.3	53
IT041000023305	Lupo	98.4	92.1	105.4	118.1	120.3	105.0	110.2	115.2	59
IT043000017971	Mugello	127.1	119.3	122.3	106.6	144.6	107.2	95.4	114.5	29
IT041000047124	Paolo	106.9	104.9	105.7	128.3	95.8	92.5	115.9	113.8	44
IT042990010945	Sentinum Di Case Nuove	105.1	96.9	110.9	106.5	125.9	101.7	112.5	112.9	49
IT003AN087B013	Gigante	83.3	99.3	75.0	127.2	101.6	92.4	99.4	111.8	59
IT043990017077	Silvio	125.9	128.3	111.4	113.7	116.5	107.2	101.4	110.1	30
51PE106860	Nenolo	91.9	100.5	87.1	106.5	103.6	74.1	110.9	106.5	59
IT042990016354	Telemaco Valdolmo	105.6	97.1	111.5	128.8	105.4	123.4	81.8	106.4	48
IT043990035613	Ufficiale	109.0	105.6	108.2	130.3	92.2	103.7	87.5	105.9	39
51PE105642	Mirino	94.8	98.8	93.3	107.0	87.4	75.5	129.4	105.5	59
51MC131056	Damasco	108.1	112.0	100.5	113.0	104.7	132.3	115.2	105.1	41
IT068990019437	Tiro	99.4	95.2	103.9	99.8	117.3	93.2	98.3	105.0	59
IT043990036963	Urto	124.9	113.0	125.2	105.4	109.7	98.4	97.0	105.0	31
51MC130819	Daino	101.3	94.2	107.8	97.2	123.6	94.4	89.8	104.5	58
IT041990043507	Urbano	108.6	112.3	100.8	116.3	105.9	103.1	79.7	104.3	40
IT042000042757	Ombroso Del Conero	91.1	98.7	87.7	108.5	92.2	89.7	110.8	103.8	59
IT042000041315	Nordico	110.8	107.2	109.4	109.7	90.2	111.4	113.0	102.3	38
IT068990022038	Utha	119.5	117.3	112.7	108.9	124.2	120.0	64.8	101.1	33
51AP118222	Genio	102.1	103.8	99.4	118.0	113.8	107.0	50.2	100.9	54
IT068990008971	Quebec	120.5	112.3	119.1	110.8	136.3	131.0	50.2	100.9	32
IT041990022236	Socrate	111.3	106.9	110.4	116.2	99.3	108.1	75.1	100.6	37
IT043000004951	Ponzio	114.8	112.6	110.1	109.9	102.3	82.4	76.2	100.5	34
IT041990031822	Tinco	106.8	105.0	105.4	95.7	100.3	101.6	105.9	99.3	45
IT042990007678	Rodeo Valdolmo	112.5	108.3	110.9	92.5	96.3	116.1	126.7	99.2	35
IT044990020015	Uragano D'aquino	107.2	104.2	106.8	123.8	89.7	118.8	75.2	98.4	43
IT019AN102B007	Golfo	98.2	91.5	105.7	108.3	84.2	72.8	95.7	98.3	59
51AP115803	Euselio	107.8	101.8	110.2	106.7	110.9	115.1	67.7	97.7	42
51MC124711	Nuco	98.1	92.2	104.9	108.2	91.2	101.0	79.8	97.1	59
51MC125385	Bulbo	101.4	108.5	93.7	83.0	87.3	109.7	141.5	96.8	57
IT042990010771	Sibari	106.6	108.6	101.4	94.8	97.6	95.9	91.3	96.0	46
51MC125980	Bosco	104.7	98.2	109.0	94.8	91.5	95.6	98.3	95.6	51
IT069990008212	Saviano	102.1	97.7	105.6	115.1	83.4	117.6	83.6	95.5	55
IT007PS029C035	Isidoro	104.6	105.9	101.1	110.1	94.6	96.0	60.7	95.1	52
51AN127541	Elios	106.0	103.0	106.2	82.3	106.3	113.6	108.2	94.9	47
IT044990000257	Pergolo	112.0	104.1	114.3	132.4	88.1	145.8	59.5	94.6	36
IT041000041306	Orco	104.8	106.7	100.7	135.4	95.3	146.5	27.1	91.3	50
51MC119850	Lezio	101.7	95.1	107.5	102.0	66.5	113.5	98.1	88.8	56

INDICE

Chianina

Chianina

Per matricola

Soggetto		Indici di Perform.			Indici di Morfologia					Pagina
		IST	Musc.	AMG	Musc	Dime	Arti	Fin.	Morf.	
52LI102459	Eugenio	113.0	102.1	118.5	76.9	123.5	104.1	121.2	107.1	90
52LI104877	Caribu'	112.6	116.5	103.5	116.0	89.4	109.4	71.3	97.6	91
52PG116370	Esco	113.5	111.5	109.9	112.6	115.2	129.9	118.4	108.9	88
52PG122371	Flutto	98.8	100.7	97.5	83.0	110.8	106.3	97.3	101.0	122
52PG124746	Giro	99.4	93.2	105.8	97.0	105.9	91.7	106.6	103.2	122
52PG125239	Giotto Della Favorita	103.6	103.9	101.9	88.5	115.7	131.9	115.2	101.7	114
52PG125692	Gotto	100.0	88.6	111.4	93.3	110.2	86.4	98.2	104.7	120
52PG126129	Icarus-et	81.2	76.8	93.6	52.3	128.3	115.7	126.5	100.9	122
52PG140810	Fabio	111.0	110.6	106.7	112.0	112.2	114.9	128.1	109.2	95
52PG144441	Giove Della Favorita	106.6	105.4	105.0	114.8	120.0	83.4	105.8	117.0	109
52PI107593	Diro	110.6	117.1	99.7	108.4	100.7	78.9	85.6	103.5	97
52SI116757	Faldo	103.3	104.6	100.5	141.2	87.3	104.2	97.0	104.7	115
52SI117048	Fanfullo	116.7	109.6	116.9	105.2	106.0	104.5	89.4	105.1	82
52SI118103	Ferotto	98.2	106.0	91.2	106.2	88.7	103.3	80.6	95.2	122
52SI118855	Forte	92.2	98.5	89.3	73.3	106.0	92.8	122.9	96.2	122
52SI121155	Grido	100.0	105.7	94.3	88.3	103.3	79.2	119.2	99.0	121
52SI122481	Iero	107.2	107.5	103.9	94.5	82.7	104.8	124.1	87.8	108
52SI122960	Iovoso	103.3	97.7	107.5	84.5	135.6	122.2	100.4	113.9	116
52SI129799	Dazzo	116.1	117.2	108.1	122.7	111.5	138.7	55.3	108.3	84
52SI131556	Eriko	108.5	109.4	104.0	91.7	89.9	111.9	131.4	90.2	105
52SI131826	Eolo	108.8	106.9	107.0	97.2	100.8	66.9	94.9	100.2	103
52SI132366	Egizio	102.1	98.5	104.8	79.5	101.7	69.5	96.9	95.4	118
52SI132821	Ettore	103.3	105.9	99.3	97.0	93.0	88.5	94.8	95.4	117
IT012LI198C005	Idolo	110.4	115.6	100.8	115.2	84.6	78.7	78.6	95.9	100
IT029990015068	Senso Del Rovere	110.6	110.4	106.4	104.3	101.5	92.6	97.0	102.3	98
IT039990015662	La Viola Tarzan	117.7	119.4	108.6	119.1	98.2	105.4	99.3	104.3	80
IT049000100271	Ligio Accattapane	108.7	108.2	105.5	129.3	96.0	118.6	107.0	104.1	104
IT049000100546	Lento Del Boccaccio	101.6	101.6	100.9	112.0	99.5	119.8	107.5	100.8	119
IT049000201574	Mandrillo Di Polledraia	118.8	113.8	116.0	124.4	104.5	91.7	103.6	110.6	79
IT049990002244	Rino Di Polledraia	107.4	105.3	106.4	110.5	108.5	106.1	100.8	107.9	107
IT049990005210	Tonetto Melograni	120.1	119.8	112.0	109.9	105.3	111.0	112.4	105.0	76
IT049990006722	Udo	113.3	108.4	112.6	98.3	125.2	121.9	97.0	111.8	89
IT050000200142	Losco Di Maria Bianca	110.8	114.3	102.7	123.7	119.6	101.9	100.3	119.2	96
IT050000200158	Lio Di Maria Bianca	119.3	116.8	113.7	112.9	136.5	131.3	87.1	121.5	78
IT052000000136	Labirinto	110.2	111.3	104.8	127.8	105.1	111.3	79.6	110.3	101
IT052990011259	Remo	109.4	109.3	105.6	106.2	119.9	130.9	106.8	109.6	102
IT052990011280	Sansonello	112.2	116.6	102.7	107.0	107.8	108.8	108.5	106.0	93
IT052990013160	Ronaldo	111.3	112.0	105.9	105.7	116.2	127.4	79.5	107.8	94
IT054000020134	Lido Della Favorita	112.5	111.8	108.0	91.5	103.5	63.4	102.0	100.1	92
IT054000063694	Nurso Di Moglie	119.5	98.0	132.9	62.2	139.1	123.2	105.9	109.1	77
IT054000072499	Neto	113.6	106.6	114.9	103.3	95.5	65.1	121.0	98.9	87
IT054990003574	Pascia' Della Favorita	104.4	101.6	105.5	59.1	133.0	81.6	156.2	108.1	112
IT054990033668	Ruben Della Favorita	104.5	106.4	100.7	114.4	101.9	115.6	104.6	103.6	111
IT054990033677	Romeo Della Favorita	103.9	106.7	99.5	123.4	111.2	93.8	101.1	114.3	113
IT054990055716	Siro Dei Colli	115.5	107.6	116.8	101.9	115.8	116.2	103.3	108.1	85
IT054990082438	Umberto Di Moglie	106.2	103.3	106.4	105.6	125.4	122.4	105.7	114.0	110
IT054990091672	Urlo Della Favorita	126.8	120.9	121.4	105.9	124.6	110.2	104.4	114.7	74
IT054990092007	Ulisse	120.9	113.7	119.4	84.5	129.1	91.9	111.6	112.4	75
IT054990092039	Universo	108.2	109.3	103.7	89.7	111.1	93.6	126.7	104.1	106
IT054990092846	Vurco	110.5	106.4	110.2	93.4	116.9	91.9	109.6	108.2	99
IT056990019518	Raggio Della Polinarda	116.5	117.1	109.0	131.6	86.7	112.5	115.2	100.2	83
IT056990023317	Trionfo	117.7	111.4	116.5	85.2	124.2	111.3	95.9	108.8	81
IT057990058901	Vip Della Ginestra	115.3	115.0	109.3	115.0	117.1	117.3	89.5	112.7	86

Chianina Per nome

Soggetto		Indici di Perform.			Indici di Morfologia					Pagina
		IST	Musc.	AMG	Musc	Dime	Arti	Fin.	Morf.	
52LI104877	Caribu'	112.6	116.5	103.5	116.0	89.4	109.4	71.3	97.6	91
52SI129799	Dazzo	116.1	117.2	108.1	122.7	111.5	138.7	55.3	108.3	84
52PI107593	Diro	110.6	117.1	99.7	108.4	100.7	78.9	85.6	103.5	97
52SI132366	Egizio	102.1	98.5	104.8	79.5	101.7	69.5	96.9	95.4	118
52SI131826	Eolo	108.8	106.9	107.0	97.2	100.8	66.9	94.9	100.2	103
52SI131556	Eriko	108.5	109.4	104.0	91.7	89.9	111.9	131.4	90.2	105
52PG116370	Esco	113.5	111.5	109.9	112.6	115.2	129.9	118.4	108.9	88
52SI132821	Ettore	103.3	105.9	99.3	97.0	93.0	88.5	94.8	95.4	117
52LI102459	Eugenio	113.0	102.1	118.5	76.9	123.5	104.1	121.2	107.1	90
52PG140810	Fabio	111.0	110.6	106.7	112.0	112.2	114.9	128.1	109.2	95
52SI116757	Faldo	103.3	104.6	100.5	141.2	87.3	104.2	97.0	104.7	115
52SI117048	Fanfullo	116.7	109.6	116.9	105.2	106.0	104.5	89.4	105.1	82
52SI118103	Ferotto	98.2	106.0	91.2	106.2	88.7	103.3	80.6	95.2	122
52PG122371	Flutto	98.8	100.7	97.5	83.0	110.8	106.3	97.3	101.0	122
52SI118855	Forte	92.2	98.5	89.3	73.3	106.0	92.8	122.9	96.2	122
52PG125239	Giotto Della Favorita	103.6	103.9	101.9	88.5	115.7	131.9	115.2	101.7	114
52PG144441	Giove Della Favorita	106.6	105.4	105.0	114.8	120.0	83.4	105.8	117.0	109
52PG124746	Giro	99.4	93.2	105.8	97.0	105.9	91.7	106.6	103.2	122
52PG125692	Gotto	100.0	88.6	111.4	93.3	110.2	86.4	98.2	104.7	120
52SI121155	Grido	100.0	105.7	94.3	88.3	103.3	79.2	119.2	99.0	121
52PG126129	Icarus-et	81.2	76.8	93.6	52.3	128.3	115.7	126.5	100.9	122
IT012LI198C005	Idolo	110.4	115.6	100.8	115.2	84.6	78.7	78.6	95.9	100
52SI122481	Iero	107.2	107.5	103.9	94.5	82.7	104.8	124.1	87.8	108
52SI122960	Iovoso	103.3	97.7	107.5	84.5	135.6	122.2	100.4	113.9	116
IT039990015662	La Viola Tarzan	117.7	119.4	108.6	119.1	98.2	105.4	99.3	104.3	80
IT052000000136	Labirinto	110.2	111.3	104.8	127.8	105.1	111.3	79.6	110.3	101
IT049000100546	Lento Del Boccaccio	101.6	101.6	100.9	112.0	99.5	119.8	107.5	100.8	119
IT054000020134	Lido Della Favorita	112.5	111.8	108.0	91.5	103.5	63.4	102.0	100.1	92
IT049000100271	Ligio Accattapane	108.7	108.2	105.5	129.3	96.0	118.6	107.0	104.1	104
IT050000200158	Lio Di Maria Bianca	119.3	116.8	113.7	112.9	136.5	131.3	87.1	121.5	78
IT050000200142	Losco Di Maria Bianca	110.8	114.3	102.7	123.7	119.6	101.9	100.3	119.2	96
IT049000201574	Mandrillo Di Polledraia	118.8	113.8	116.0	124.4	104.5	91.7	103.6	110.6	79
IT054000072499	Neto	113.6	106.6	114.9	103.3	95.5	65.1	121.0	98.9	87
IT054000063694	Nurso Di Moglie	119.5	98.0	132.9	62.2	139.1	123.2	105.9	109.1	77
IT054990003574	Pascia' Della Favorita	104.4	101.6	105.5	59.1	133.0	81.6	156.2	108.1	112
IT056990019518	Raggio Della Polinarda	116.5	117.1	109.0	131.6	86.7	112.5	115.2	100.2	83
IT052990011259	Remo	109.4	109.3	105.6	106.2	119.9	130.9	106.8	109.6	102
IT049990002244	Rino Di Polledraia	107.4	105.3	106.4	110.5	108.5	106.1	100.8	107.9	107
IT054990033677	Romeo Della Favorita	103.9	106.7	99.5	123.4	111.2	93.8	101.1	114.3	113
IT052990013160	Ronaldo	111.3	112.0	105.9	105.7	116.2	127.4	79.5	107.8	94
IT054990033668	Ruben Della Favorita	104.5	106.4	100.7	114.4	101.9	115.6	104.6	103.6	111
IT052990011280	Sansonello	112.2	116.6	102.7	107.0	107.8	108.8	108.5	106.0	93
IT029990015068	Senso Del Rovere	110.6	110.4	106.4	104.3	101.5	92.6	97.0	102.3	98
IT054990055716	Siro Dei Colli	115.5	107.6	116.8	101.9	115.8	116.2	103.3	108.1	85
IT049990005210	Tonetto Melograni	120.1	119.8	112.0	109.9	105.3	111.0	112.4	105.0	76
IT056990023317	Trionfo	117.7	111.4	116.5	85.2	124.2	111.3	95.9	108.8	81
IT049990006722	Udo	113.3	108.4	112.6	98.3	125.2	121.9	97.0	111.8	89
IT054990092007	Ulisse	120.9	113.7	119.4	84.5	129.1	91.9	111.6	112.4	75
IT054990082438	Umberto Di Moglie	106.2	103.3	106.4	105.6	125.4	122.4	105.7	114.0	110
IT054990092039	Universo	108.2	109.3	103.7	89.7	111.1	93.6	126.7	104.1	106
IT054990091672	Urlo Della Favorita	126.8	120.9	121.4	105.9	124.6	110.2	104.4	114.7	74
IT057990058901	Vip Della Ginestra	115.3	115.0	109.3	115.0	117.1	117.3	89.5	112.7	86
IT054990092846	Vurco	110.5	106.4	110.2	93.4	116.9	91.9	109.6	108.2	99

Chianina

Per indice performance accrescimento

Soggetto	Indici di Perform.			Indici di Morfologia					Pagina	
	IST	Musc.	AMG	Musc	Dime	Arti	Fin.	Morf.		
IT054000063694	Nurso Di Moglie	119.5	98.0	132.9	62.2	139.1	123.2	105.9	109.1	77
IT054990091672	Urlo Della Favorita	126.8	120.9	121.4	105.9	124.6	110.2	104.4	114.7	74
IT054990092007	Ulisse	120.9	113.7	119.4	84.5	129.1	91.9	111.6	112.4	75
52LI102459	Eugenio	113.0	102.1	118.5	76.9	123.5	104.1	121.2	107.1	90
52SI117048	Fanfullo	116.7	109.6	116.9	105.2	106.0	104.5	89.4	105.1	82
IT054990055716	Siro Dei Colli	115.5	107.6	116.8	101.9	115.8	116.2	103.3	108.1	85
IT056990023317	Trionfo	117.7	111.4	116.5	85.2	124.2	111.3	95.9	108.8	81
IT049000201574	Mandrillo Di Polledraia	118.8	113.8	116.0	124.4	104.5	91.7	103.6	110.6	79
IT054000072499	Neto	113.6	106.6	114.9	103.3	95.5	65.1	121.0	98.9	87
IT050000200158	Lio Di Maria Bianca	119.3	116.8	113.7	112.9	136.5	131.3	87.1	121.5	78
IT049990006722	Udo	113.3	108.4	112.6	98.3	125.2	121.9	97.0	111.8	89
IT049990005210	Tonetto Melograni	120.1	119.8	112.0	109.9	105.3	111.0	112.4	105.0	76
52PG125692	Gotto	100.0	88.6	111.4	93.3	110.2	86.4	98.2	104.7	120
IT054990092846	Vurco	110.5	106.4	110.2	93.4	116.9	91.9	109.6	108.2	99
52PG116370	Esco	113.5	111.5	109.9	112.6	115.2	129.9	118.4	108.9	88
IT057990058901	Vip Della Ginestra	115.3	115.0	109.3	115.0	117.1	117.3	89.5	112.7	86
IT056990019518	Raggio Della Polinarda	116.5	117.1	109.0	131.6	86.7	112.5	115.2	100.2	83
IT039990015662	La Viola Tarzan	117.7	119.4	108.6	119.1	98.2	105.4	99.3	104.3	80
52SI129799	Dazzo	116.1	117.2	108.1	122.7	111.5	138.7	55.3	108.3	84
IT054000020134	Lido Della Favorita	112.5	111.8	108.0	91.5	103.5	63.4	102.0	100.1	92
52SI122960	Iovoso	103.3	97.7	107.5	84.5	135.6	122.2	100.4	113.9	116
52SI131826	Eolo	108.8	106.9	107.0	97.2	100.8	66.9	94.9	100.2	103
52PG140810	Fabio	111.0	110.6	106.7	112.0	112.2	114.9	128.1	109.2	95
IT049990002244	Rino Di Polledraia	107.4	105.3	106.4	110.5	108.5	106.1	100.8	107.9	107
IT029990015068	Senso Del Rovere	110.6	110.4	106.4	104.3	101.5	92.6	97.0	102.3	98
IT054990082438	Umberto Di Moglie	106.2	103.3	106.4	105.6	125.4	122.4	105.7	114.0	110
IT052990013160	Ronaldo	111.3	112.0	105.9	105.7	116.2	127.4	79.5	107.8	94
52PG124746	Giro	99.4	93.2	105.8	97.0	105.9	91.7	106.6	103.2	122
IT052990011259	Remo	109.4	109.3	105.6	106.2	119.9	130.9	106.8	109.6	102
IT049000100271	Ligio Accattapane	108.7	108.2	105.5	129.3	96.0	118.6	107.0	104.1	104
IT054990003574	Pascia' Della Favorita	104.4	101.6	105.5	59.1	133.0	81.6	156.2	108.1	112
52PG144441	Giove Della Favorita	106.6	105.4	105.0	114.8	120.0	83.4	105.8	117.0	109
52SI132366	Egizio	102.1	98.5	104.8	79.5	101.7	69.5	96.9	95.4	118
IT052000000136	Labirinto	110.2	111.3	104.8	127.8	105.1	111.3	79.6	110.3	101
52SI131556	Eriko	108.5	109.4	104.0	91.7	89.9	111.9	131.4	90.2	105
52SI122481	Iero	107.2	107.5	103.9	94.5	82.7	104.8	124.1	87.8	108
IT054990092039	Universo	108.2	109.3	103.7	89.7	111.1	93.6	126.7	104.1	106
52LI104877	Caribu'	112.6	116.5	103.5	116.0	89.4	109.4	71.3	97.6	91
IT050000200142	Losco Di Maria Bianca	110.8	114.3	102.7	123.7	119.6	101.9	100.3	119.2	96
IT052990011280	Sansonello	112.2	116.6	102.7	107.0	107.8	108.8	108.5	106.0	93
52PG125239	Giotto Della Favorita	103.6	103.9	101.9	88.5	115.7	131.9	115.2	101.7	114
IT049000100546	Lento Del Boccaccio	101.6	101.6	100.9	112.0	99.5	119.8	107.5	100.8	119
IT012LI198C005	Idolo	110.4	115.6	100.8	115.2	84.6	78.7	78.6	95.9	100
IT054990033668	Ruben Della Favorita	104.5	106.4	100.7	114.4	101.9	115.6	104.6	103.6	111
52SI116757	Faldo	103.3	104.6	100.5	141.2	87.3	104.2	97.0	104.7	115
52PI107593	Diro	110.6	117.1	99.7	108.4	100.7	78.9	85.6	103.5	97
IT054990033677	Romeo Della Favorita	103.9	106.7	99.5	123.4	111.2	93.8	101.1	114.3	113
52SI132821	Ettore	103.3	105.9	99.3	97.0	93.0	88.5	94.8	95.4	117
52PG122371	Flutto	98.8	100.7	97.5	83.0	110.8	106.3	97.3	101.0	122
52SI121155	Grido	100.0	105.7	94.3	88.3	103.3	79.2	119.2	99.0	121
52PG126129	Icarus-et	81.2	76.8	93.6	52.3	128.3	115.7	126.5	100.9	122
52SI118103	Ferotto	98.2	106.0	91.2	106.2	88.7	103.3	80.6	95.2	122
52SI118855	Forte	92.2	98.5	89.3	73.3	106.0	92.8	122.9	96.2	122

Chianina

Per indice performance muscolosità

Soggetto		Indici di Perform.			Indici di Morfologia					Pagina
		IST	Musc.	AMG	Musc	Dime	Arti	Fin.	Morf.	
IT054990091672	Urlo Della Favorita	126.8	120.9	121.4	105.9	124.6	110.2	104.4	114.7	74
IT049990005210	Tonetto Melograni	120.1	119.8	112.0	109.9	105.3	111.0	112.4	105.0	76
IT039990015662	La Viola Tarzan	117.7	119.4	108.6	119.1	98.2	105.4	99.3	104.3	80
52SI129799	Dazzo	116.1	117.2	108.1	122.7	111.5	138.7	55.3	108.3	84
52PI107593	Diro	110.6	117.1	99.7	108.4	100.7	78.9	85.6	103.5	97
IT056990019518	Raggio Della Polinarda	116.5	117.1	109.0	131.6	86.7	112.5	115.2	100.2	83
IT050000200158	Lio Di Maria Bianca	119.3	116.8	113.7	112.9	136.5	131.3	87.1	121.5	78
IT052990011280	Sansonello	112.2	116.6	102.7	107.0	107.8	108.8	108.5	106.0	93
52LI104877	Caribu'	112.6	116.5	103.5	116.0	89.4	109.4	71.3	97.6	91
IT012LI198C005	Idolo	110.4	115.6	100.8	115.2	84.6	78.7	78.6	95.9	100
IT057990058901	Vip Della Ginestra	115.3	115.0	109.3	115.0	117.1	117.3	89.5	112.7	86
IT050000200142	Losco Di Maria Bianca	110.8	114.3	102.7	123.7	119.6	101.9	100.3	119.2	96
IT049000201574	Mandrillo Di Polledraia	118.8	113.8	116.0	124.4	104.5	91.7	103.6	110.6	79
IT054990092007	Ulisse	120.9	113.7	119.4	84.5	129.1	91.9	111.6	112.4	75
IT052990013160	Ronaldo	111.3	112.0	105.9	105.7	116.2	127.4	79.5	107.8	94
IT054000020134	Lido Della Favorita	112.5	111.8	108.0	91.5	103.5	63.4	102.0	100.1	92
52PG116370	Esco	113.5	111.5	109.9	112.6	115.2	129.9	118.4	108.9	88
IT056990023317	Trionfo	117.7	111.4	116.5	85.2	124.2	111.3	95.9	108.8	81
IT052000000136	Labirinto	110.2	111.3	104.8	127.8	105.1	111.3	79.6	110.3	101
52PG140810	Fabio	111.0	110.6	106.7	112.0	112.2	114.9	128.1	109.2	95
IT029990015068	Senso Del Rovere	110.6	110.4	106.4	104.3	101.5	92.6	97.0	102.3	98
52SI117048	Fanfullo	116.7	109.6	116.9	105.2	106.0	104.5	89.4	105.1	82
52SI131556	Eriko	108.5	109.4	104.0	91.7	89.9	111.9	131.4	90.2	105
IT052990011259	Remo	109.4	109.3	105.6	106.2	119.9	130.9	106.8	109.6	102
IT054990092039	Universo	108.2	109.3	103.7	89.7	111.1	93.6	126.7	104.1	106
IT049990006722	Udo	113.3	108.4	112.6	98.3	125.2	121.9	97.0	111.8	89
IT049000100271	Ligio Accattapanè	108.7	108.2	105.5	129.3	96.0	118.6	107.0	104.1	104
IT054990055716	Siro Dei Colli	115.5	107.6	116.8	101.9	115.8	116.2	103.3	108.1	85
52SI122481	Iero	107.2	107.5	103.9	94.5	82.7	104.8	124.1	87.8	108
52SI131826	Eolo	108.8	106.9	107.0	97.2	100.8	66.9	94.9	100.2	103
IT054990033677	Romeo Della Favorita	103.9	106.7	99.5	123.4	111.2	93.8	101.1	114.3	113
IT054000072499	Neto	113.6	106.6	114.9	103.3	95.5	65.1	121.0	98.9	87
IT054990033668	Ruben Della Favorita	104.5	106.4	100.7	114.4	101.9	115.6	104.6	103.6	111
IT054990092846	Vurco	110.5	106.4	110.2	93.4	116.9	91.9	109.6	108.2	99
52SI118103	Ferotto	98.2	106.0	91.2	106.2	88.7	103.3	80.6	95.2	122
52SI132821	Ettore	103.3	105.9	99.3	97.0	93.0	88.5	94.8	95.4	117
52SI121155	Grido	100.0	105.7	94.3	88.3	103.3	79.2	119.2	99.0	121
52PG144441	Giove Della Favorita	106.6	105.4	105.0	114.8	120.0	83.4	105.8	117.0	109
IT049990002244	Rino Di Polledraia	107.4	105.3	106.4	110.5	108.5	106.1	100.8	107.9	107
52SI116757	Faldo	103.3	104.6	100.5	141.2	87.3	104.2	97.0	104.7	115
52PG125239	Giotto Della Favorita	103.6	103.9	101.9	88.5	115.7	131.9	115.2	101.7	114
IT054990082438	Umberto Di Moglie	106.2	103.3	106.4	105.6	125.4	122.4	105.7	114.0	110
52LI102459	Eugenio	113.0	102.1	118.5	76.9	123.5	104.1	121.2	107.1	90
IT049000100546	Lento Del Boccaccio	101.6	101.6	100.9	112.0	99.5	119.8	107.5	100.8	119
IT054990003574	Pascia' Della Favorita	104.4	101.6	105.5	59.1	133.0	81.6	156.2	108.1	112
52PG122371	Flutto	98.8	100.7	97.5	83.0	110.8	106.3	97.3	101.0	122
52SI118855	Forte	92.2	98.5	89.3	73.3	106.0	92.8	122.9	96.2	122
52SI132366	Egizio	102.1	98.5	104.8	79.5	101.7	69.5	96.9	95.4	118
IT054000063694	Nurso Di Moglie	119.5	98.0	132.9	62.2	139.1	123.2	105.9	109.1	77
52SI122960	Iovoso	103.3	97.7	107.5	84.5	135.6	122.2	100.4	113.9	116
52PG124746	Giro	99.4	93.2	105.8	97.0	105.9	91.7	106.6	103.2	122
52PG125692	Gotto	100.0	88.6	111.4	93.3	110.2	86.4	98.2	104.7	120
52PG126129	Icarus-et	81.2	76.8	93.6	52.3	128.3	115.7	126.5	100.9	122

Chianina

Per indice morfologia muscolosità

Soggetto		Indici di Perform.			Indici di Morfologia					Pagina
		IST	Musc.	AMG	Musc	Dime	Arti	Fin.	Morf.	
52SI116757	Faldo	103.3	104.6	100.5	141.2	87.3	104.2	97.0	104.7	115
IT056990019518	Raggio Della Polinarda	116.5	117.1	109.0	131.6	86.7	112.5	115.2	100.2	83
IT049000100271	Ligio Accattapane	108.7	108.2	105.5	129.3	96.0	118.6	107.0	104.1	104
IT052000000136	Labirinto	110.2	111.3	104.8	127.8	105.1	111.3	79.6	110.3	101
IT049000201574	Mandrillo Di Polledraia	118.8	113.8	116.0	124.4	104.5	91.7	103.6	110.6	79
IT050000200142	Losco Di Maria Bianca	110.8	114.3	102.7	123.7	119.6	101.9	100.3	119.2	96
IT054990033677	Romeo Della Favorita	103.9	106.7	99.5	123.4	111.2	93.8	101.1	114.3	113
52SI129799	Dazzo	116.1	117.2	108.1	122.7	111.5	138.7	55.3	108.3	84
IT039990015662	La Viola Tarzan	117.7	119.4	108.6	119.1	98.2	105.4	99.3	104.3	80
52LI104877	Caribu'	112.6	116.5	103.5	116.0	89.4	109.4	71.3	97.6	91
IT012LI198C005	Idolo	110.4	115.6	100.8	115.2	84.6	78.7	78.6	95.9	100
IT057990058901	Vip Della Ginestra	115.3	115.0	109.3	115.0	117.1	117.3	89.5	112.7	86
52PG144441	Giove Della Favorita	106.6	105.4	105.0	114.8	120.0	83.4	105.8	117.0	109
IT054990033668	Ruben Della Favorita	104.5	106.4	100.7	114.4	101.9	115.6	104.6	103.6	111
IT050000200158	Lio Di Maria Bianca	119.3	116.8	113.7	112.9	136.5	131.3	87.1	121.5	78
52PG116370	Esco	113.5	111.5	109.9	112.6	115.2	129.9	118.4	108.9	88
52PG140810	Fabio	111.0	110.6	106.7	112.0	112.2	114.9	128.1	109.2	95
IT049000100546	Lento Del Boccaccio	101.6	101.6	100.9	112.0	99.5	119.8	107.5	100.8	119
IT049990002244	Rino Di Polledraia	107.4	105.3	106.4	110.5	108.5	106.1	100.8	107.9	107
IT049990005210	Tonetto Melograni	120.1	119.8	112.0	109.9	105.3	111.0	112.4	105.0	76
52PI107593	Diro	110.6	117.1	99.7	108.4	100.7	78.9	85.6	103.5	97
IT052990011280	Sansonello	112.2	116.6	102.7	107.0	107.8	108.8	108.5	106.0	93
52SI118103	Ferotto	98.2	106.0	91.2	106.2	88.7	103.3	80.6	95.2	122
IT052990011259	Remo	109.4	109.3	105.6	106.2	119.9	130.9	106.8	109.6	102
IT054990091672	Urlo Della Favorita	126.8	120.9	121.4	105.9	124.6	110.2	104.4	114.7	74
IT052990013160	Ronaldo	111.3	112.0	105.9	105.7	116.2	127.4	79.5	107.8	94
IT054990082438	Umberto Di Moglie	106.2	103.3	106.4	105.6	125.4	122.4	105.7	114.0	110
52SI117048	Fanfullo	116.7	109.6	116.9	105.2	106.0	104.5	89.4	105.1	82
IT029990015068	Senso Del Rovere	110.6	110.4	106.4	104.3	101.5	92.6	97.0	102.3	98
IT054000072499	Neto	113.6	106.6	114.9	103.3	95.5	65.1	121.0	98.9	87
IT054990055716	Siro Dei Colli	115.5	107.6	116.8	101.9	115.8	116.2	103.3	108.1	85
IT049990006722	Udo	113.3	108.4	112.6	98.3	125.2	121.9	97.0	111.8	89
52SI131826	Eolo	108.8	106.9	107.0	97.2	100.8	66.9	94.9	100.2	103
52PG124746	Giro	99.4	93.2	105.8	97.0	105.9	91.7	106.6	103.2	122
52SI132821	Ettore	103.3	105.9	99.3	97.0	93.0	88.5	94.8	95.4	117
52SI122481	Iero	107.2	107.5	103.9	94.5	82.7	104.8	124.1	87.8	108
IT054990092846	Vurco	110.5	106.4	110.2	93.4	116.9	91.9	109.6	108.2	99
52PG125692	Gotto	100.0	88.6	111.4	93.3	110.2	86.4	98.2	104.7	120
52SI131556	Eriko	108.5	109.4	104.0	91.7	89.9	111.9	131.4	90.2	105
IT054000020134	Lido Della Favorita	112.5	111.8	108.0	91.5	103.5	63.4	102.0	100.1	92
IT054990092039	Universo	108.2	109.3	103.7	89.7	111.1	93.6	126.7	104.1	106
52PG125239	Giotto Della Favorita	103.6	103.9	101.9	88.5	115.7	131.9	115.2	101.7	114
52SI121155	Grido	100.0	105.7	94.3	88.3	103.3	79.2	119.2	99.0	121
IT056990023317	Trionfo	117.7	111.4	116.5	85.2	124.2	111.3	95.9	108.8	81
52SI122960	Iovoso	103.3	97.7	107.5	84.5	135.6	122.2	100.4	113.9	116
IT054990092007	Ulisse	120.9	113.7	119.4	84.5	129.1	91.9	111.6	112.4	75
52PG122371	Flutto	98.8	100.7	97.5	83.0	110.8	106.3	97.3	101.0	122
52SI132366	Egizio	102.1	98.5	104.8	79.5	101.7	69.5	96.9	95.4	118
52LI102459	Eugenio	113.0	102.1	118.5	76.9	123.5	104.1	121.2	107.1	90
52SI118855	Forte	92.2	98.5	89.3	73.3	106.0	92.8	122.9	96.2	122
IT054000063694	Nurso Di Moglie	119.5	98.0	132.9	62.2	139.1	123.2	105.9	109.1	77
IT054990003574	Pascia' Della Favorita	104.4	101.6	105.5	59.1	133.0	81.6	156.2	108.1	112
52PG126129	Icarus-et	81.2	76.8	93.6	52.3	128.3	115.7	126.5	100.9	122

Chianina

Per indice morfologia dimensioni

Soggetto		Indici di Perform.			Indici di Morfologia					Pagina
		IST	Musc.	AMG	Musc	Dime	Arti	Fin.	Morf.	
IT054000063694	Nurso Di Moglie	119.5	98.0	132.9	62.2	139.1	123.2	105.9	109.1	77
IT050000200158	Lio Di Maria Bianca	119.3	116.8	113.7	112.9	136.5	131.3	87.1	121.5	78
52SI122960	Iovoso	103.3	97.7	107.5	84.5	135.6	122.2	100.4	113.9	116
IT054990003574	Pascia' Della Favorita	104.4	101.6	105.5	59.1	133.0	81.6	156.2	108.1	112
IT054990092007	Ulisse	120.9	113.7	119.4	84.5	129.1	91.9	111.6	112.4	75
52PG126129	Icarus-et	81.2	76.8	93.6	52.3	128.3	115.7	126.5	100.9	122
IT054990082438	Umberto Di Moglie	106.2	103.3	106.4	105.6	125.4	122.4	105.7	114.0	110
IT049990006722	Udo	113.3	108.4	112.6	98.3	125.2	121.9	97.0	111.8	89
IT054990091672	Urlo Della Favorita	126.8	120.9	121.4	105.9	124.6	110.2	104.4	114.7	74
IT056990023317	Trionfo	117.7	111.4	116.5	85.2	124.2	111.3	95.9	108.8	81
52LI102459	Eugenio	113.0	102.1	118.5	76.9	123.5	104.1	121.2	107.1	90
52PG144441	Giove Della Favorita	106.6	105.4	105.0	114.8	120.0	83.4	105.8	117.0	109
IT052990011259	Remo	109.4	109.3	105.6	106.2	119.9	130.9	106.8	109.6	102
IT050000200142	Losco Di Maria Bianca	110.8	114.3	102.7	123.7	119.6	101.9	100.3	119.2	96
IT057990058901	Vip Della Ginestra	115.3	115.0	109.3	115.0	117.1	117.3	89.5	112.7	86
IT054990092846	Vurco	110.5	106.4	110.2	93.4	116.9	91.9	109.6	108.2	99
IT052990013160	Ronaldo	111.3	112.0	105.9	105.7	116.2	127.4	79.5	107.8	94
IT054990055716	Siro Dei Colli	115.5	107.6	116.8	101.9	115.8	116.2	103.3	108.1	85
52PG125239	Giotto Della Favorita	103.6	103.9	101.9	88.5	115.7	131.9	115.2	101.7	114
52PG116370	Esco	113.5	111.5	109.9	112.6	115.2	129.9	118.4	108.9	88
52PG140810	Fabio	111.0	110.6	106.7	112.0	112.2	114.9	128.1	109.2	95
52SI129799	Dazzo	116.1	117.2	108.1	122.7	111.5	138.7	55.3	108.3	84
IT054990033677	Romeo Della Favorita	103.9	106.7	99.5	123.4	111.2	93.8	101.1	114.3	113
IT054990092039	Universo	108.2	109.3	103.7	89.7	111.1	93.6	126.7	104.1	106
52PG122371	Flutto	98.8	100.7	97.5	83.0	110.8	106.3	97.3	101.0	122
52PG125692	Gotto	100.0	88.6	111.4	93.3	110.2	86.4	98.2	104.7	120
IT049990002244	Rino Di Polledraia	107.4	105.3	106.4	110.5	108.5	106.1	100.8	107.9	107
IT052990011280	Sansonello	112.2	116.6	102.7	107.0	107.8	108.8	108.5	106.0	93
52SI117048	Fanfullo	116.7	109.6	116.9	105.2	106.0	104.5	89.4	105.1	82
52SI118855	Forte	92.2	98.5	89.3	73.3	106.0	92.8	122.9	96.2	122
52PG124746	Giro	99.4	93.2	105.8	97.0	105.9	91.7	106.6	103.2	122
IT049990005210	Tonetto Melograni	120.1	119.8	112.0	109.9	105.3	111.0	112.4	105.0	76
IT052000000136	Labirinto	110.2	111.3	104.8	127.8	105.1	111.3	79.6	110.3	101
IT049000201574	Mandrillo Di Polledraia	118.8	113.8	116.0	124.4	104.5	91.7	103.6	110.6	79
IT054000020134	Lido Della Favorita	112.5	111.8	108.0	91.5	103.5	63.4	102.0	100.1	92
52SI121155	Grido	100.0	105.7	94.3	88.3	103.3	79.2	119.2	99.0	121
IT054990033668	Ruben Della Favorita	104.5	106.4	100.7	114.4	101.9	115.6	104.6	103.6	111
52SI132366	Egizio	102.1	98.5	104.8	79.5	101.7	69.5	96.9	95.4	118
IT029990015068	Senso Del Rovere	110.6	110.4	106.4	104.3	101.5	92.6	97.0	102.3	98
52SI131826	Eolo	108.8	106.9	107.0	97.2	100.8	66.9	94.9	100.2	103
52PI107593	Diro	110.6	117.1	99.7	108.4	100.7	78.9	85.6	103.5	97
IT049000100546	Lento Del Boccaccio	101.6	101.6	100.9	112.0	99.5	119.8	107.5	100.8	119
IT039990015662	La Viola Tarzan	117.7	119.4	108.6	119.1	98.2	105.4	99.3	104.3	80
IT049000100271	Ligio Accattapane	108.7	108.2	105.5	129.3	96.0	118.6	107.0	104.1	104
IT054000072499	Neto	113.6	106.6	114.9	103.3	95.5	65.1	121.0	98.9	87
52SI132821	Ettore	103.3	105.9	99.3	97.0	93.0	88.5	94.8	95.4	117
52SI131556	Eriko	108.5	109.4	104.0	91.7	89.9	111.9	131.4	90.2	105
52LI104877	Caribu'	112.6	116.5	103.5	116.0	89.4	109.4	71.3	97.6	91
52SI118103	Ferotto	98.2	106.0	91.2	106.2	88.7	103.3	80.6	95.2	122
52SI116757	Faldo	103.3	104.6	100.5	141.2	87.3	104.2	97.0	104.7	115
IT056990019518	Raggio Della Polinarda	116.5	117.1	109.0	131.6	86.7	112.5	115.2	100.2	83
IT012LI198C005	Idolo	110.4	115.6	100.8	115.2	84.6	78.7	78.6	95.9	100
52SI122481	Iero	107.2	107.5	103.9	94.5	82.7	104.8	124.1	87.8	108

Chianina

Per indice morfologia arti

Soggetto		Indici di Perform.			Indici di Morfologia					Pagina
		IST	Musc.	AMG	Musc	Dime	Arti	Fin.	Morf.	
52SI129799	Dazzo	116.1	117.2	108.1	122.7	111.5	138.7	55.3	108.3	84
52PG125239	Giotto Della Favorita	103.6	103.9	101.9	88.5	115.7	131.9	115.2	101.7	114
IT050000200158	Lio Di Maria Bianca	119.3	116.8	113.7	112.9	136.5	131.3	87.1	121.5	78
IT052990011259	Remo	109.4	109.3	105.6	106.2	119.9	130.9	106.8	109.6	102
52PG116370	Esco	113.5	111.5	109.9	112.6	115.2	129.9	118.4	108.9	88
IT052990013160	Ronaldo	111.3	112.0	105.9	105.7	116.2	127.4	79.5	107.8	94
IT054000063694	Nurso Di Moglie	119.5	98.0	132.9	62.2	139.1	123.2	105.9	109.1	77
IT054990082438	Umberto Di Moglie	106.2	103.3	106.4	105.6	125.4	122.4	105.7	114.0	110
52SI122960	Iovoso	103.3	97.7	107.5	84.5	135.6	122.2	100.4	113.9	116
IT049990006722	Udo	113.3	108.4	112.6	98.3	125.2	121.9	97.0	111.8	89
IT049000100546	Lento Del Boccaccio	101.6	101.6	100.9	112.0	99.5	119.8	107.5	100.8	119
IT049000100271	Ligio Accattapane	108.7	108.2	105.5	129.3	96.0	118.6	107.0	104.1	104
IT057990058901	Vip Della Ginestra	115.3	115.0	109.3	115.0	117.1	117.3	89.5	112.7	86
IT054990055716	Siro Dei Colli	115.5	107.6	116.8	101.9	115.8	116.2	103.3	108.1	85
52PG126129	Icarus-et	81.2	76.8	93.6	52.3	128.3	115.7	126.5	100.9	122
IT054990033668	Ruben Della Favorita	104.5	106.4	100.7	114.4	101.9	115.6	104.6	103.6	111
52PG140810	Fabio	111.0	110.6	106.7	112.0	112.2	114.9	128.1	109.2	95
IT056990019518	Raggio Della Polinarda	116.5	117.1	109.0	131.6	86.7	112.5	115.2	100.2	83
52SI131556	Eriko	108.5	109.4	104.0	91.7	89.9	111.9	131.4	90.2	105
IT052000000136	Labirinto	110.2	111.3	104.8	127.8	105.1	111.3	79.6	110.3	101
IT056990023317	Trionfo	117.7	111.4	116.5	85.2	124.2	111.3	95.9	108.8	81
IT049990005210	Tonetto Melograni	120.1	119.8	112.0	109.9	105.3	111.0	112.4	105.0	76
IT054990091672	Urlo Della Favorita	126.8	120.9	121.4	105.9	124.6	110.2	104.4	114.7	74
52LI104877	Caribu'	112.6	116.5	103.5	116.0	89.4	109.4	71.3	97.6	91
IT052990011280	Sansonello	112.2	116.6	102.7	107.0	107.8	108.8	108.5	106.0	93
52PG122371	Flutto	98.8	100.7	97.5	83.0	110.8	106.3	97.3	101.0	122
IT049990002244	Rino Di Polledraia	107.4	105.3	106.4	110.5	108.5	106.1	100.8	107.9	107
IT039990015662	La Viola Tarzan	117.7	119.4	108.6	119.1	98.2	105.4	99.3	104.3	80
52SI122481	Iero	107.2	107.5	103.9	94.5	82.7	104.8	124.1	87.8	108
52SI117048	Fanfullo	116.7	109.6	116.9	105.2	106.0	104.5	89.4	105.1	82
52SI116757	Faldo	103.3	104.6	100.5	141.2	87.3	104.2	97.0	104.7	115
52LI102459	Eugenio	113.0	102.1	118.5	76.9	123.5	104.1	121.2	107.1	90
52SI118103	Ferotto	98.2	106.0	91.2	106.2	88.7	103.3	80.6	95.2	122
IT050000200142	Losco Di Maria Bianca	110.8	114.3	102.7	123.7	119.6	101.9	100.3	119.2	96
IT054990033677	Romeo Della Favorita	103.9	106.7	99.5	123.4	111.2	93.8	101.1	114.3	113
IT054990092039	Universo	108.2	109.3	103.7	89.7	111.1	93.6	126.7	104.1	106
52SI118855	Forte	92.2	98.5	89.3	73.3	106.0	92.8	122.9	96.2	122
IT029990015068	Senso Del Rovere	110.6	110.4	106.4	104.3	101.5	92.6	97.0	102.3	98
IT054990092007	Ulisse	120.9	113.7	119.4	84.5	129.1	91.9	111.6	112.4	75
IT054990092846	Vurco	110.5	106.4	110.2	93.4	116.9	91.9	109.6	108.2	99
52PG124746	Giro	99.4	93.2	105.8	97.0	105.9	91.7	106.6	103.2	122
IT049000201574	Mandrillo Di Polledraia	118.8	113.8	116.0	124.4	104.5	91.7	103.6	110.6	79
52SI132821	Ettore	103.3	105.9	99.3	97.0	93.0	88.5	94.8	95.4	117
52PG125692	Gotto	100.0	88.6	111.4	93.3	110.2	86.4	98.2	104.7	120
52PG144441	Giove Della Favorita	106.6	105.4	105.0	114.8	120.0	83.4	105.8	117.0	109
IT054990003574	Pascia' Della Favorita	104.4	101.6	105.5	59.1	133.0	81.6	156.2	108.1	112
52SI121155	Grido	100.0	105.7	94.3	88.3	103.3	79.2	119.2	99.0	121
52PI107593	Diro	110.6	117.1	99.7	108.4	100.7	78.9	85.6	103.5	97
IT012LI198C005	Idolo	110.4	115.6	100.8	115.2	84.6	78.7	78.6	95.9	100
52SI132366	Egizio	102.1	98.5	104.8	79.5	101.7	69.5	96.9	95.4	118
52SI131826	Eolo	108.8	106.9	107.0	97.2	100.8	66.9	94.9	100.2	103
IT054000072499	Neto	113.6	106.6	114.9	103.3	95.5	65.1	121.0	98.9	87
IT054000020134	Lido Della Favorita	112.5	111.8	108.0	91.5	103.5	63.4	102.0	100.1	92

Chianina

Per indice morfologia finezza

Soggetto		Indici di Perform.			Indici di Morfologia					Pagina
		IST	Musc.	AMG	Musc	Dime	Arti	Fin.	Morf.	
IT054990003574	Pascia' Della Favorita	104.4	101.6	105.5	59.1	133.0	81.6	156.2	108.1	112
52SI131556	Eriko	108.5	109.4	104.0	91.7	89.9	111.9	131.4	90.2	105
52PG140810	Fabio	111.0	110.6	106.7	112.0	112.2	114.9	128.1	109.2	95
IT054990092039	Universo	108.2	109.3	103.7	89.7	111.1	93.6	126.7	104.1	106
52PG126129	Icarus-et	81.2	76.8	93.6	52.3	128.3	115.7	126.5	100.9	122
52SI122481	Iero	107.2	107.5	103.9	94.5	82.7	104.8	124.1	87.8	108
52SI118855	Forte	92.2	98.5	89.3	73.3	106.0	92.8	122.9	96.2	122
52LI102459	Eugenio	113.0	102.1	118.5	76.9	123.5	104.1	121.2	107.1	90
IT054000072499	Neto	113.6	106.6	114.9	103.3	95.5	65.1	121.0	98.9	87
52SI121155	Grido	100.0	105.7	94.3	88.3	103.3	79.2	119.2	99.0	121
52PG116370	Esco	113.5	111.5	109.9	112.6	115.2	129.9	118.4	108.9	88
52PG125239	Giotto Della Favorita	103.6	103.9	101.9	88.5	115.7	131.9	115.2	101.7	114
IT056990019518	Raggio Della Polinarda	116.5	117.1	109.0	131.6	86.7	112.5	115.2	100.2	83
IT049990005210	Tonetto Melograni	120.1	119.8	112.0	109.9	105.3	111.0	112.4	105.0	76
IT054990092007	Ulisse	120.9	113.7	119.4	84.5	129.1	91.9	111.6	112.4	75
IT054990092846	Vurco	110.5	106.4	110.2	93.4	116.9	91.9	109.6	108.2	99
IT052990011280	Sansonello	112.2	116.6	102.7	107.0	107.8	108.8	108.5	106.0	93
IT049000100546	Lento Del Boccaccio	101.6	101.6	100.9	112.0	99.5	119.8	107.5	100.8	119
IT049000100271	Ligio Accattapane	108.7	108.2	105.5	129.3	96.0	118.6	107.0	104.1	104
IT052990011259	Remo	109.4	109.3	105.6	106.2	119.9	130.9	106.8	109.6	102
52PG124746	Giro	99.4	93.2	105.8	97.0	105.9	91.7	106.6	103.2	122
IT054000063694	Nurso Di Moglie	119.5	98.0	132.9	62.2	139.1	123.2	105.9	109.1	77
52PG144441	Giove Della Favorita	106.6	105.4	105.0	114.8	120.0	83.4	105.8	117.0	109
IT054990082438	Umberto Di Moglie	106.2	103.3	106.4	105.6	125.4	122.4	105.7	114.0	110
IT054990033668	Ruben Della Favorita	104.5	106.4	100.7	114.4	101.9	115.6	104.6	103.6	111
IT054990091672	Urlo Della Favorita	126.8	120.9	121.4	105.9	124.6	110.2	104.4	114.7	74
IT049000201574	Mandrillo Di Polledraia	118.8	113.8	116.0	124.4	104.5	91.7	103.6	110.6	79
IT054990055716	Siro Dei Colli	115.5	107.6	116.8	101.9	115.8	116.2	103.3	108.1	85
IT054000020134	Lido Della Favorita	112.5	111.8	108.0	91.5	103.5	63.4	102.0	100.1	92
IT054990033677	Romeo Della Favorita	103.9	106.7	99.5	123.4	111.2	93.8	101.1	114.3	113
IT049990002244	Rino Di Polledraia	107.4	105.3	106.4	110.5	108.5	106.1	100.8	107.9	107
52SI122960	Iovoso	103.3	97.7	107.5	84.5	135.6	122.2	100.4	113.9	116
IT050000200142	Losco Di Maria Bianca	110.8	114.3	102.7	123.7	119.6	101.9	100.3	119.2	96
IT039990015662	La Viola Tarzan	117.7	119.4	108.6	119.1	98.2	105.4	99.3	104.3	80
52PG125692	Gotto	100.0	88.6	111.4	93.3	110.2	86.4	98.2	104.7	120
52PG122371	Flutto	98.8	100.7	97.5	83.0	110.8	106.3	97.3	101.0	122
52SI116757	Faldo	103.3	104.6	100.5	141.2	87.3	104.2	97.0	104.7	115
IT029990015068	Senso Del Rovere	110.6	110.4	106.4	104.3	101.5	92.6	97.0	102.3	98
IT049990006722	Udo	113.3	108.4	112.6	98.3	125.2	121.9	97.0	111.8	89
52SI132366	Egizio	102.1	98.5	104.8	79.5	101.7	69.5	96.9	95.4	118
IT056990023317	Trionfo	117.7	111.4	116.5	85.2	124.2	111.3	95.9	108.8	81
52SI131826	Eolo	108.8	106.9	107.0	97.2	100.8	66.9	94.9	100.2	103
52SI132821	Ettore	103.3	105.9	99.3	97.0	93.0	88.5	94.8	95.4	117
IT057990058901	Vip Della Ginestra	115.3	115.0	109.3	115.0	117.1	117.3	89.5	112.7	86
52SI117048	Fanfullo	116.7	109.6	116.9	105.2	106.0	104.5	89.4	105.1	82
IT050000200158	Lio Di Maria Bianca	119.3	116.8	113.7	112.9	136.5	131.3	87.1	121.5	78
52PI107593	Diro	110.6	117.1	99.7	108.4	100.7	78.9	85.6	103.5	97
52SI118103	Ferotto	98.2	106.0	91.2	106.2	88.7	103.3	80.6	95.2	122
IT052000000136	Labirinto	110.2	111.3	104.8	127.8	105.1	111.3	79.6	110.3	101
IT052990013160	Ronaldo	111.3	112.0	105.9	105.7	116.2	127.4	79.5	107.8	94
IT012LI198C005	Idolo	110.4	115.6	100.8	115.2	84.6	78.7	78.6	95.9	100
52LI104877	Caribu'	112.6	116.5	103.5	116.0	89.4	109.4	71.3	97.6	91
52SI129799	Dazzo	116.1	117.2	108.1	122.7	111.5	138.7	55.3	108.3	84

Chianina

Per indice morfologia

Soggetto		Indici di Perform.			Indici di Morfologia					Pagina
		IST	Musc.	AMG	Musc	Dime	Arti	Fin.	Morf.	
IT050000200158	Lio Di Maria Bianca	119.3	116.8	113.7	112.9	136.5	131.3	87.1	121.5	78
IT050000200142	Losco Di Maria Bianca	110.8	114.3	102.7	123.7	119.6	101.9	100.3	119.2	96
52PG144441	Giove Della Favorita	106.6	105.4	105.0	114.8	120.0	83.4	105.8	117.0	109
IT054990091672	Urlo Della Favorita	126.8	120.9	121.4	105.9	124.6	110.2	104.4	114.7	74
IT054990033677	Romeo Della Favorita	103.9	106.7	99.5	123.4	111.2	93.8	101.1	114.3	113
IT054990082438	Umberto Di Moglie	106.2	103.3	106.4	105.6	125.4	122.4	105.7	114.0	110
52SI122960	Iovoso	103.3	97.7	107.5	84.5	135.6	122.2	100.4	113.9	116
IT057990058901	Vip Della Ginestra	115.3	115.0	109.3	115.0	117.1	117.3	89.5	112.7	86
IT054990092007	Ulisse	120.9	113.7	119.4	84.5	129.1	91.9	111.6	112.4	75
IT049990006722	Udo	113.3	108.4	112.6	98.3	125.2	121.9	97.0	111.8	89
IT049000201574	Mandrillo Di Polledraia	118.8	113.8	116.0	124.4	104.5	91.7	103.6	110.6	79
IT052000000136	Labirinto	110.2	111.3	104.8	127.8	105.1	111.3	79.6	110.3	101
IT052990011259	Remo	109.4	109.3	105.6	106.2	119.9	130.9	106.8	109.6	102
52PG140810	Fabio	111.0	110.6	106.7	112.0	112.2	114.9	128.1	109.2	95
IT054000063694	Nurso Di Moglie	119.5	98.0	132.9	62.2	139.1	123.2	105.9	109.1	77
52PG116370	Esco	113.5	111.5	109.9	112.6	115.2	129.9	118.4	108.9	88
IT056990023317	Trionfo	117.7	111.4	116.5	85.2	124.2	111.3	95.9	108.8	81
52SI129799	Dazzo	116.1	117.2	108.1	122.7	111.5	138.7	55.3	108.3	84
IT054990092846	Vurco	110.5	106.4	110.2	93.4	116.9	91.9	109.6	108.2	99
IT054990003574	Pascia' Della Favorita	104.4	101.6	105.5	59.1	133.0	81.6	156.2	108.1	112
IT054990055716	Siro Dei Colli	115.5	107.6	116.8	101.9	115.8	116.2	103.3	108.1	85
IT049990002244	Rino Di Polledraia	107.4	105.3	106.4	110.5	108.5	106.1	100.8	107.9	107
IT052990013160	Ronaldo	111.3	112.0	105.9	105.7	116.2	127.4	79.5	107.8	94
52LI102459	Eugenio	113.0	102.1	118.5	76.9	123.5	104.1	121.2	107.1	90
IT052990011280	Sansonello	112.2	116.6	102.7	107.0	107.8	108.8	108.5	106.0	93
52SI117048	Fanfullo	116.7	109.6	116.9	105.2	106.0	104.5	89.4	105.1	82
IT049990005210	Tonetto Melograni	120.1	119.8	112.0	109.9	105.3	111.0	112.4	105.0	76
52SI116757	Faldo	103.3	104.6	100.5	141.2	87.3	104.2	97.0	104.7	115
52PG125692	Gotto	100.0	88.6	111.4	93.3	110.2	86.4	98.2	104.7	120
IT039990015662	La Viola Tarzan	117.7	119.4	108.6	119.1	98.2	105.4	99.3	104.3	80
IT049000100271	Ligio Accattapanè	108.7	108.2	105.5	129.3	96.0	118.6	107.0	104.1	104
IT054990092039	Universo	108.2	109.3	103.7	89.7	111.1	93.6	126.7	104.1	106
IT054990033668	Ruben Della Favorita	104.5	106.4	100.7	114.4	101.9	115.6	104.6	103.6	111
52PI107593	Diro	110.6	117.1	99.7	108.4	100.7	78.9	85.6	103.5	97
52PG124746	Giro	99.4	93.2	105.8	97.0	105.9	91.7	106.6	103.2	122
IT029990015068	Senso Del Rovere	110.6	110.4	106.4	104.3	101.5	92.6	97.0	102.3	98
52PG125239	Giotto Della Favorita	103.6	103.9	101.9	88.5	115.7	131.9	115.2	101.7	114
52PG122371	Flutto	98.8	100.7	97.5	83.0	110.8	106.3	97.3	101.0	122
52PG126129	Icarus-et	81.2	76.8	93.6	52.3	128.3	115.7	126.5	100.9	122
IT049000100546	Lento Del Boccaccio	101.6	101.6	100.9	112.0	99.5	119.8	107.5	100.8	119
52SI131826	Eolo	108.8	106.9	107.0	97.2	100.8	66.9	94.9	100.2	103
IT056990019518	Raggio Della Polinarda	116.5	117.1	109.0	131.6	86.7	112.5	115.2	100.2	83
IT054000020134	Lido Della Favorita	112.5	111.8	108.0	91.5	103.5	63.4	102.0	100.1	92
52SI121155	Grido	100.0	105.7	94.3	88.3	103.3	79.2	119.2	99.0	121
IT054000072499	Neto	113.6	106.6	114.9	103.3	95.5	65.1	121.0	98.9	87
52LI104877	Caribu'	112.6	116.5	103.5	116.0	89.4	109.4	71.3	97.6	91
52SI118855	Forte	92.2	98.5	89.3	73.3	106.0	92.8	122.9	96.2	122
IT012LI198C005	Idolo	110.4	115.6	100.8	115.2	84.6	78.7	78.6	95.9	100
52SI132366	Egizio	102.1	98.5	104.8	79.5	101.7	69.5	96.9	95.4	118
52SI132821	Ettore	103.3	105.9	99.3	97.0	93.0	88.5	94.8	95.4	117
52SI118103	Ferotto	98.2	106.0	91.2	106.2	88.7	103.3	80.6	95.2	122
52SI131556	Eriko	108.5	109.4	104.0	91.7	89.9	111.9	131.4	90.2	105
52SI122481	Iero	107.2	107.5	103.9	94.5	82.7	104.8	124.1	87.8	108

INDICE

Romagnola

Romagnola Per matricola

Soggetto		Indici di Perform.			Indici di Morfologia					Pagina
		IST	Musc.	AMG	Musc	Dime	Arti	Fin.	Morf.	
54FO120382	Ledro	79.5	76.6	89.5	108.3	98.4	121.0	104.2	100.8	200
54FO127996	Cino	102.2	108.3	95.3	72.9	89.3	81.5	102.8	82.8	194
54FO129028	Doro	92.1	88.0	98.9	80.6	102.6	89.5	83.8	92.0	200
54FO129989	Durso I	100.0	97.2	102.9	92.4	89.9	100.2	77.0	92.8	199
54FO130143	Dado	97.8	99.3	97.1	103.6	105.6	93.4	90.2	104.7	200
54FO131210	Doriano	106.6	106.3	104.6	101.0	81.1	128.4	105.3	89.0	176
54FO132800	Eronte	104.4	101.6	105.7	99.9	109.9	78.0	82.8	104.5	187
54FO133824	Eretico	106.4	103.9	106.7	88.8	108.0	99.5	111.2	98.2	179
54RA107561	Arturo	111.5	113.4	105.7	79.8	89.6	70.0	85.0	86.4	160
54RA108119	Barone	100.6	101.5	99.5	97.2	110.5	89.4	97.3	103.4	198
54RA108762	Danese	105.9	108.2	101.5	123.1	58.4	85.8	69.8	95.5	181
54RA109443	Eolo	106.3	109.9	100.6	110.8	78.8	108.7	76.6	96.2	180
54RA110950	Gimondi	116.5	112.5	114.9	103.5	99.5	117.7	108.8	99.3	152
54RA111258	Ville Unite Ivanhoe	99.6	103.5	95.8	123.2	107.7	116.9	66.7	112.6	200
IT007FO104C003	Inatteso	106.6	106.3	104.6	95.6	99.5	76.6	100.2	98.2	177
IT037250006703	Paride	102.3	108.1	95.7	124.2	84.2	117.1	76.1	103.7	192
IT037990020008	Rambo	113.6	109.3	113.3	126.6	120.0	114.3	89.0	119.7	157
IT037990039352	Rocky	107.3	103.4	108.7	109.1	112.3	102.8	81.9	109.3	173
IT039333339023	Nantes	109.3	108.7	106.7	110.4	90.7	109.8	108.8	100.5	165
IT039333339744	Olimpo	106.8	99.1	112.1	104.6	85.3	93.8	96.6	97.0	174
IT039666672283	La Viola Otranto	101.2	103.9	98.1	90.0	111.8	89.2	98.3	100.3	195
IT039666673740	Ville Unite Orione	108.8	110.3	104.3	107.5	107.8	116.5	89.4	104.9	167
IT039990000596	La Viola Proaska	108.6	110.0	104.2	132.8	95.8	100.6	95.2	115.3	168
IT039990001266	Pippo	99.5	91.8	107.4	50.2	156.2	102.7	93.7	97.7	200
IT039990001268	Quotto	108.5	105.8	108.4	131.9	78.6	117.6	68.1	105.2	170
IT039990001492	La Fattoria Quark	105.6	102.4	106.8	106.7	119.8	104.0	129.1	111.2	183
IT039990005171	La Viola Quarzo	113.3	108.5	113.5	121.6	82.0	103.4	62.0	103.6	159
IT039990006823	Rabal Delle Querce	106.6	106.3	104.7	128.4	97.9	101.0	100.5	113.8	178
IT039990006916	Ville Unite Romero	111.1	116.6	101.8	112.5	99.5	102.4	109.1	106.3	163
IT039990008023	La Viola Severino	117.3	118.1	110.5	113.3	84.6	117.8	71.4	98.3	151
IT039990010102	Ville Unite Rasmus	106.7	101.7	109.4	126.4	114.1	113.8	92.0	117.2	175
IT039990010103	Ville Unite Sethi	119.5	117.3	115.0	118.3	118.9	97.4	109.2	117.3	146
IT039990011279	La Fattoria Tuono	117.9	125.0	104.6	119.4	120.6	111.2	97.3	116.3	150
IT039990011920	La Viola Sacco	111.4	113.4	105.4	106.8	111.5	98.9	60.2	107.9	161
IT039990011947	La Viola Salvo	103.0	106.5	98.5	105.2	92.8	114.1	100.2	98.1	191
IT039990013172	Tuareg Delle Querce	105.8	107.3	102.3	116.1	113.8	105.7	112.7	113.3	182
IT039990014444	Toldo	120.5	121.9	112.0	125.2	107.4	100.2	105.0	115.8	144
IT039990014448	Treno	132.4	126.9	126.8	116.8	118.1	97.0	91.7	116.2	140
IT039990014449	Thomas	126.8	130.2	114.1	122.2	115.6	97.7	70.7	117.9	141
IT039990015721	La Fattoria Tango	103.7	105.6	100.5	114.5	112.9	112.9	64.5	110.6	190
IT039990015853	Tiago	111.3	115.1	103.6	118.7	115.1	86.2	92.1	116.0	162
IT039990019461	Vulcano	113.4	112.0	110.1	107.6	103.0	105.1	92.0	104.2	158
IT040000001032	Lupo	108.8	107.0	107.6	102.8	97.2	89.9	97.5	100.7	166
IT040000001718	Mose'	111.0	107.9	110.3	93.8	90.8	121.8	92.7	90.4	164
IT040000007069	Nero	104.8	100.7	107.2	135.7	119.6	85.5	73.9	126.3	185
IT040000022961	Petrarca	126.4	131.1	112.5	124.8	124.7	94.9	73.7	122.9	142
IT040000023277	Patroclo	99.9	98.4	101.5	83.8	99.2	98.3	81.0	92.2	200
IT040500011945	Fardini Nadir	113.8	111.7	111.2	111.7	102.6	95.4	80.1	107.5	156
IT040500017021	Nerone	107.3	105.8	106.2	98.8	110.5	98.7	84.4	104.2	172
IT040500017431	Fardini Nivan	114.4	113.5	110.3	94.9	87.9	93.4	84.7	93.2	155
IT040500025630	Fardini Obrus	108.2	113.4	100.1	110.2	116.0	89.8	89.7	112.1	171
IT040500025635	Fardini Orrendo	100.8	100.2	101.1	103.8	97.8	97.6	95.9	101.6	196
IT040500025643	Fardini Orium	104.3	99.0	108.1	79.3	132.9	89.1	99.0	103.4	189
IT040990000179	Rubino	102.3	105.6	98.2	117.2	107.4	96.8	69.4	112.1	193

Romagnola Per matricola

Soggetto		Indici di Perform.			Indici di Morfologia					Pagina
		IST	Musc.	AMG	Musc	Dime	Arti	Fin.	Morf.	
IT040990002517	Fardini Pilota	119.4	122.5	109.6	98.9	126.8	107.7	110.0	109.5	147
IT040990006893	Fardini Ringo	104.4	105.5	101.7	109.6	113.7	111.4	89.3	109.1	188
IT040990017211	Fardini Ritmo	118.5	120.7	109.8	119.5	108.6	107.3	101.9	112.6	149
IT040990017244	Fardini Rapal	119.8	112.1	120.6	102.1	118.1	93.4	106.6	108.9	145
IT040990017267	Fardini Sibol	119.1	115.7	115.8	119.5	115.6	99.9	106.8	116.0	148
IT040990017643	Sud Della Radice	98.2	91.6	105.5	124.3	80.9	98.7	73.5	105.1	200
IT040990021804	Talamone Della Mezza	100.8	100.7	100.7	112.4	125.7	108.9	83.7	115.7	197
IT040990024521	Torero	116.4	121.2	106.0	120.3	111.3	88.1	82.6	115.2	153
IT040990036286	Usignolo	108.6	112.9	101.3	110.7	115.9	96.4	75.5	112.3	169
IT040990041095	Fardini Ulbo	120.8	122.4	112.1	107.9	96.7	104.7	103.5	101.8	143
IT050FO004B031	Gigante	94.2	81.1	109.3	110.2	135.0	78.9	78.5	119.7	200
IT050FO007C001	Fardini Igor	115.2	118.4	106.8	94.6	111.0	91.7	112.5	102.3	154
IT050FO007C040	Fardini Indiano	104.7	101.9	105.8	110.3	101.1	111.6	123.0	104.4	186
IT050FO007C054	Fardini Ibeo	99.1	104.6	94.0	110.0	102.4	88.6	103.2	106.6	200
IT050FO052B005	Gaudio	105.5	107.4	101.7	101.3	101.9	125.3	133.1	98.0	184

Romagnola Per nome

Soggetto		Indici di Perform.			Indici di Morfologia					Pagina
		IST	Musc.	AMG	Musc	Dime	Arti	Fin.	Morf.	
54RA107561	Arturo	111.5	113.4	105.7	79.8	89.6	70.0	85.0	86.4	160
54RA108119	Barone	100.6	101.5	99.5	97.2	110.5	89.4	97.3	103.4	198
54FO127996	Cino	102.2	108.3	95.3	72.9	89.3	81.5	102.8	82.8	194
54FO130143	Dado	97.8	99.3	97.1	103.6	105.6	93.4	90.2	104.7	200
54RA108762	Danese	105.9	108.2	101.5	123.1	58.4	85.8	69.8	95.5	181
54FO131210	Doriano	106.6	106.3	104.6	101.0	81.1	128.4	105.3	89.0	176
54FO129028	Doro	92.1	88.0	98.9	80.6	102.6	89.5	83.8	92.0	200
54FO129989	Durso I	100.0	97.2	102.9	92.4	89.9	100.2	77.0	92.8	199
54RA109443	Eolo	106.3	109.9	100.6	110.8	78.8	108.7	76.6	96.2	180
54FO133824	Eretico	106.4	103.9	106.7	88.8	108.0	99.5	111.2	98.2	179
54FO132800	Eronte	104.4	101.6	105.7	99.9	109.9	78.0	82.8	104.5	187
IT050FO007C054	Fardini Ibeo	99.1	104.6	94.0	110.0	102.4	88.6	103.2	106.6	200
IT050FO007C001	Fardini Igor	115.2	118.4	106.8	94.6	111.0	91.7	112.5	102.3	154
IT050FO007C040	Fardini Indiano	104.7	101.9	105.8	110.3	101.1	111.6	123.0	104.4	186
IT040500011945	Fardini Nadir	113.8	111.7	111.2	111.7	102.6	95.4	80.1	107.5	156
IT040500017431	Fardini Nivan	114.4	113.5	110.3	94.9	87.9	93.4	84.7	93.2	155
IT040500025630	Fardini Obrus	108.2	113.4	100.1	110.2	116.0	89.8	89.7	112.1	171
IT040500025643	Fardini Orium	104.3	99.0	108.1	79.3	132.9	89.1	99.0	103.4	189
IT040500025635	Fardini Orrendo	100.8	100.2	101.1	103.8	97.8	97.6	95.9	101.6	196
IT040990002517	Fardini Pilota	119.4	122.5	109.6	98.9	126.8	107.7	110.0	109.5	147
IT040990017244	Fardini Rapal	119.8	112.1	120.6	102.1	118.1	93.4	106.6	108.9	145
IT040990006893	Fardini Ringo	104.4	105.5	101.7	109.6	113.7	111.4	89.3	109.1	188
IT040990017211	Fardini Ritmo	118.5	120.7	109.8	119.5	108.6	107.3	101.9	112.6	149
IT040990017267	Fardini Sibol	119.1	115.7	115.8	119.5	115.6	99.9	106.8	116.0	148
IT040990041095	Fardini Ulbo	120.8	122.4	112.1	107.9	96.7	104.7	103.5	101.8	143
IT050FO052B005	Gaudio	105.5	107.4	101.7	101.3	101.9	125.3	133.1	98.0	184
IT050FO004B031	Gigante	94.2	81.1	109.3	110.2	135.0	78.9	78.5	119.7	200
54RA110950	Gimondi	116.5	112.5	114.9	103.5	99.5	117.7	108.8	99.3	152
IT007FO104C003	Inattesio	106.6	106.3	104.6	95.6	99.5	76.6	100.2	98.2	177
IT039990001492	La Fattoria Quark	105.6	102.4	106.8	106.7	119.8	104.0	129.1	111.2	183
IT039990015721	La Fattoria Tango	103.7	105.6	100.5	114.5	112.9	112.9	64.5	110.6	190
IT039990011279	La Fattoria Tuono	117.9	125.0	104.6	119.4	120.6	111.2	97.3	116.3	150
IT039666672283	La Viola Otranto	101.2	103.9	98.1	90.0	111.8	89.2	98.3	100.3	195
IT039990000596	La Viola Proaska	108.6	110.0	104.2	132.8	95.8	100.6	95.2	115.3	168
IT039990005171	La Viola Quarzo	113.3	108.5	113.5	121.6	82.0	103.4	62.0	103.6	159
IT039990011920	La Viola Sacco	111.4	113.4	105.4	106.8	111.5	98.9	60.2	107.9	161
IT039990011947	La Viola Salvo	103.0	106.5	98.5	105.2	92.8	114.1	100.2	98.1	191
IT039990008023	La Viola Severino	117.3	118.1	110.5	113.3	84.6	117.8	71.4	98.3	151
54FO120382	Ledro	79.5	76.6	89.5	108.3	98.4	121.0	104.2	100.8	200
IT040000001032	Lupo	108.8	107.0	107.6	102.8	97.2	89.9	97.5	100.7	166
IT040000001718	Mose'	111.0	107.9	110.3	93.8	90.8	121.8	92.7	90.4	164
IT039333339023	Nantes	109.3	108.7	106.7	110.4	90.7	109.8	108.8	100.5	165
IT040000007069	Nero	104.8	100.7	107.2	135.7	119.6	85.5	73.9	126.3	185
IT040500017021	Nerone	107.3	105.8	106.2	98.8	110.5	98.7	84.4	104.2	172
IT039333339744	Olimpo	106.8	99.1	112.1	104.6	85.3	93.8	96.6	97.0	174
IT037250006703	Paride	102.3	108.1	95.7	124.2	84.2	117.1	76.1	103.7	192
IT040000023277	Patroclo	99.9	98.4	101.5	83.8	99.2	98.3	81.0	92.2	200
IT040000022961	Petrarca	126.4	131.1	112.5	124.8	124.7	94.9	73.7	122.9	142
IT039990001266	Pippo	99.5	91.8	107.4	50.2	156.2	102.7	93.7	97.7	200
IT039990001268	Quotto	108.5	105.8	108.4	131.9	78.6	117.6	68.1	105.2	170
IT039990006823	Rabal Delle Querce	106.6	106.3	104.7	128.4	97.9	101.0	100.5	113.8	178
IT037990020008	Rambo	113.6	109.3	113.3	126.6	120.0	114.3	89.0	119.7	157
IT037990039352	Rocky	107.3	103.4	108.7	109.1	112.3	102.8	81.9	109.3	173
IT040990000179	Rubino	102.3	105.6	98.2	117.2	107.4	96.8	69.4	112.1	193

Romagnola

Per nome

Soggetto		Indici di Perform.			Indici di Morfologia					Pagina
		IST	Musc.	AMG	Musc	Dime	Arti	Fin.	Morf.	
IT040990017643	Sud Della Radice	98.2	91.6	105.5	124.3	80.9	98.7	73.5	105.1	200
IT040990021804	Talamone Della Mezza	100.8	100.7	100.7	112.4	125.7	108.9	83.7	115.7	197
IT039990014449	Thomas	126.8	130.2	114.1	122.2	115.6	97.7	70.7	117.9	141
IT039990015853	Tiago	111.3	115.1	103.6	118.7	115.1	86.2	92.1	116.0	162
IT039990014444	Toldo	120.5	121.9	112.0	125.2	107.4	100.2	105.0	115.8	144
IT040990024521	Torero	116.4	121.2	106.0	120.3	111.3	88.1	82.6	115.2	153
IT039990014448	Treno	132.4	126.9	126.8	116.8	118.1	97.0	91.7	116.2	140
IT039990013172	Tuareg Delle Querce	105.8	107.3	102.3	116.1	113.8	105.7	112.7	113.3	182
IT040990036286	Usignolo	108.6	112.9	101.3	110.7	115.9	96.4	75.5	112.3	169
54RA111258	Ville Unite Ivanhoe	99.6	103.5	95.8	123.2	107.7	116.9	66.7	112.6	200
IT039666673740	Ville Unite Orione	108.8	110.3	104.3	107.5	107.8	116.5	89.4	104.9	167
IT039990010102	Ville Unite Rasmus	106.7	101.7	109.4	126.4	114.1	113.8	92.0	117.2	175
IT039990006916	Ville Unite Romero	111.1	116.6	101.8	112.5	99.5	102.4	109.1	106.3	163
IT039990010103	Ville Unite Sethi	119.5	117.3	115.0	118.3	118.9	97.4	109.2	117.3	146
IT039990019461	Vulcano	113.4	112.0	110.1	107.6	103.0	105.1	92.0	104.2	158

Romagnola

Per indice performance accrescimento

Soggetto	Indici di Perform.			Indici di Morfologia					Pagina	
	IST	Musc.	AMG	Musc	Dime	Arti	Fin.	Morf.		
IT039990014448	Treno	132.4	126.9	126.8	116.8	118.1	97.0	91.7	116.2	140
IT040990017244	Fardini Rapal	119.8	112.1	120.6	102.1	118.1	93.4	106.6	108.9	145
IT040990017267	Fardini Sibol	119.1	115.7	115.8	119.5	115.6	99.9	106.8	116.0	148
IT039990010103	Ville Unite Sethi	119.5	117.3	115.0	118.3	118.9	97.4	109.2	117.3	146
54RA110950	Gimondi	116.5	112.5	114.9	103.5	99.5	117.7	108.8	99.3	152
IT039990014449	Thomas	126.8	130.2	114.1	122.2	115.6	97.7	70.7	117.9	141
IT039990005171	La Viola Quarzo	113.3	108.5	113.5	121.6	82.0	103.4	62.0	103.6	159
IT037990020008	Rambo	113.6	109.3	113.3	126.6	120.0	114.3	89.0	119.7	157
IT040000022961	Petrarca	126.4	131.1	112.5	124.8	124.7	94.9	73.7	122.9	142
IT039333339744	Olimpo	106.8	99.1	112.1	104.6	85.3	93.8	96.6	97.0	174
IT040990041095	Fardini Ulbo	120.8	122.4	112.1	107.9	96.7	104.7	103.5	101.8	143
IT039990014444	Toldo	120.5	121.9	112.0	125.2	107.4	100.2	105.0	115.8	144
IT040500011945	Fardini Nadir	113.8	111.7	111.2	111.7	102.6	95.4	80.1	107.5	156
IT039990008023	La Viola Severino	117.3	118.1	110.5	113.3	84.6	117.8	71.4	98.3	151
IT040000001718	Mose'	111.0	107.9	110.3	93.8	90.8	121.8	92.7	90.4	164
IT040500017431	Fardini Nivan	114.4	113.5	110.3	94.9	87.9	93.4	84.7	93.2	155
IT039990019461	Vulcano	113.4	112.0	110.1	107.6	103.0	105.1	92.0	104.2	158
IT040990017211	Fardini Ritmo	118.5	120.7	109.8	119.5	108.6	107.3	101.9	112.6	149
IT040990002517	Fardini Pilota	119.4	122.5	109.6	98.9	126.8	107.7	110.0	109.5	147
IT039990010102	Ville Unite Rasmus	106.7	101.7	109.4	126.4	114.1	113.8	92.0	117.2	175
IT050FO004B031	Gigante	94.2	81.1	109.3	110.2	135.0	78.9	78.5	119.7	200
IT037990039352	Rocky	107.3	103.4	108.7	109.1	112.3	102.8	81.9	109.3	173
IT039990001268	Quotto	108.5	105.8	108.4	131.9	78.6	117.6	68.1	105.2	170
IT040500025643	Fardini Orium	104.3	99.0	108.1	79.3	132.9	89.1	99.0	103.4	189
IT040000001032	Lupo	108.8	107.0	107.6	102.8	97.2	89.9	97.5	100.7	166
IT039990001266	Pippo	99.5	91.8	107.4	50.2	156.2	102.7	93.7	97.7	200
IT040000007069	Nero	104.8	100.7	107.2	135.7	119.6	85.5	73.9	126.3	185
IT050FO007C001	Fardini Igor	115.2	118.4	106.8	94.6	111.0	91.7	112.5	102.3	154
IT039990001492	La Fattoria Quark	105.6	102.4	106.8	106.7	119.8	104.0	129.1	111.2	183
54FO133824	Eretico	106.4	103.9	106.7	88.8	108.0	99.5	111.2	98.2	179
IT039333339023	Nantes	109.3	108.7	106.7	110.4	90.7	109.8	108.8	100.5	165
IT040500017021	Nerone	107.3	105.8	106.2	98.8	110.5	98.7	84.4	104.2	172
IT040990024521	Torero	116.4	121.2	106.0	120.3	111.3	88.1	82.6	115.2	153
IT050FO007C040	Fardini Indiano	104.7	101.9	105.8	110.3	101.1	111.6	123.0	104.4	186
54RA107561	Arturo	111.5	113.4	105.7	79.8	89.6	70.0	85.0	86.4	160
54FO132800	Eronte	104.4	101.6	105.7	99.9	109.9	78.0	82.8	104.5	187
IT040990017643	Sud Della Radice	98.2	91.6	105.5	124.3	80.9	98.7	73.5	105.1	200
IT039990011920	La Viola Sacco	111.4	113.4	105.4	106.8	111.5	98.9	60.2	107.9	161
IT039990006823	Rabal Delle Querce	106.6	106.3	104.7	128.4	97.9	101.0	100.5	113.8	178
54FO131210	Doriano	106.6	106.3	104.6	101.0	81.1	128.4	105.3	89.0	176
IT007FO104C003	Inatteso	106.6	106.3	104.6	95.6	99.5	76.6	100.2	98.2	177
IT039990011279	La Fattoria Tuono	117.9	125.0	104.6	119.4	120.6	111.2	97.3	116.3	150
IT039666673740	Ville Unite Orione	108.8	110.3	104.3	107.5	107.8	116.5	89.4	104.9	167
IT039990000596	La Viola Proaska	108.6	110.0	104.2	132.8	95.8	100.6	95.2	115.3	168
IT039990015853	Tiago	111.3	115.1	103.6	118.7	115.1	86.2	92.1	116.0	162
54FO129989	Durso I	100.0	97.2	102.9	92.4	89.9	100.2	77.0	92.8	199
IT039990013172	Tuareg Delle Querce	105.8	107.3	102.3	116.1	113.8	105.7	112.7	113.3	182
IT039990006916	Ville Unite Romero	111.1	116.6	101.8	112.5	99.5	102.4	109.1	106.3	163
IT050FO052B005	Gaudio	105.5	107.4	101.7	101.3	101.9	125.3	133.1	98.0	184
IT040990006893	Fardini Ringo	104.4	105.5	101.7	109.6	113.7	111.4	89.3	109.1	188
54RA108762	Danese	105.9	108.2	101.5	123.1	58.4	85.8	69.8	95.5	181
IT040000023277	Patroclo	99.9	98.4	101.5	83.8	99.2	98.3	81.0	92.2	200
IT040990036286	Usignolo	108.6	112.9	101.3	110.7	115.9	96.4	75.5	112.3	169
IT040500025635	Fardini Orrendo	100.8	100.2	101.1	103.8	97.8	97.6	95.9	101.6	196

Romagnola

Per indice performance accrescimento

Soggetto		Indici di Perform.			Indici di Morfologia					Pagina
		IST	Musc.	AMG	Musc	Dime	Arti	Fin.	Morf.	
IT040990021804	Talamone Della Mezza	100.8	100.7	100.7	112.4	125.7	108.9	83.7	115.7	197
54RA109443	Eolo	106.3	109.9	100.6	110.8	78.8	108.7	76.6	96.2	180
IT039990015721	La Fattoria Tango	103.7	105.6	100.5	114.5	112.9	112.9	64.5	110.6	190
IT040500025630	Fardini Obrus	108.2	113.4	100.1	110.2	116.0	89.8	89.7	112.1	171
54RA108119	Barone	100.6	101.5	99.5	97.2	110.5	89.4	97.3	103.4	198
54FO129028	Doro	92.1	88.0	98.9	80.6	102.6	89.5	83.8	92.0	200
IT039990011947	La Viola Salvo	103.0	106.5	98.5	105.2	92.8	114.1	100.2	98.1	191
IT040990000179	Rubino	102.3	105.6	98.2	117.2	107.4	96.8	69.4	112.1	193
IT039666672283	La Viola Otranto	101.2	103.9	98.1	90.0	111.8	89.2	98.3	100.3	195
54FO130143	Dado	97.8	99.3	97.1	103.6	105.6	93.4	90.2	104.7	200
54RA111258	Ville Unite Ivanhoe	99.6	103.5	95.8	123.2	107.7	116.9	66.7	112.6	200
IT037250006703	Paride	102.3	108.1	95.7	124.2	84.2	117.1	76.1	103.7	192
54FO127996	Cino	102.2	108.3	95.3	72.9	89.3	81.5	102.8	82.8	194
IT050FO007C054	Fardini Ibeo	99.1	104.6	94.0	110.0	102.4	88.6	103.2	106.6	200
54FO120382	Ledro	79.5	76.6	89.5	108.3	98.4	121.0	104.2	100.8	200

Romagnola

Per indice performance muscolosità

Soggetto	Indici di Perform.			Indici di Morfologia					Pagina	
	IST	Musc.	AMG	Musc	Dime	Arti	Fin.	Morf.		
IT040000022961	Petrarca	126.4	131.1	112.5	124.8	124.7	94.9	73.7	122.9	142
IT039990014449	Thomas	126.8	130.2	114.1	122.2	115.6	97.7	70.7	117.9	141
IT039990014448	Treno	132.4	126.9	126.8	116.8	118.1	97.0	91.7	116.2	140
IT039990011279	La Fattoria Tuono	117.9	125.0	104.6	119.4	120.6	111.2	97.3	116.3	150
IT040990002517	Fardini Pilota	119.4	122.5	109.6	98.9	126.8	107.7	110.0	109.5	147
IT040990041095	Fardini Ulbo	120.8	122.4	112.1	107.9	96.7	104.7	103.5	101.8	143
IT039990014444	Toldo	120.5	121.9	112.0	125.2	107.4	100.2	105.0	115.8	144
IT040990024521	Torero	116.4	121.2	106.0	120.3	111.3	88.1	82.6	115.2	153
IT040990017211	Fardini Ritmo	118.5	120.7	109.8	119.5	108.6	107.3	101.9	112.6	149
IT050FO007C001	Fardini Igor	115.2	118.4	106.8	94.6	111.0	91.7	112.5	102.3	154
IT039990008023	La Viola Severino	117.3	118.1	110.5	113.3	84.6	117.8	71.4	98.3	151
IT039990010103	Ville Unite Sethi	119.5	117.3	115.0	118.3	118.9	97.4	109.2	117.3	146
IT039990006916	Ville Unite Romero	111.1	116.6	101.8	112.5	99.5	102.4	109.1	106.3	163
IT040990017267	Fardini Sibol	119.1	115.7	115.8	119.5	115.6	99.9	106.8	116.0	148
IT039990015853	Tiago	111.3	115.1	103.6	118.7	115.1	86.2	92.1	116.0	162
IT040500017431	Fardini Nivan	114.4	113.5	110.3	94.9	87.9	93.4	84.7	93.2	155
54RA107561	Arturo	111.5	113.4	105.7	79.8	89.6	70.0	85.0	86.4	160
IT040500025630	Fardini Obrus	108.2	113.4	100.1	110.2	116.0	89.8	89.7	112.1	171
IT039990011920	La Viola Sacco	111.4	113.4	105.4	106.8	111.5	98.9	60.2	107.9	161
IT040990036286	Usignolo	108.6	112.9	101.3	110.7	115.9	96.4	75.5	112.3	169
54RA110950	Gimondi	116.5	112.5	114.9	103.5	99.5	117.7	108.8	99.3	152
IT040990017244	Fardini Rapal	119.8	112.1	120.6	102.1	118.1	93.4	106.6	108.9	145
IT039990019461	Vulcano	113.4	112.0	110.1	107.6	103.0	105.1	92.0	104.2	158
IT040500011945	Fardini Nadir	113.8	111.7	111.2	111.7	102.6	95.4	80.1	107.5	156
IT039666673740	Ville Unite Orione	108.8	110.3	104.3	107.5	107.8	116.5	89.4	104.9	167
IT039990000596	La Viola Proaska	108.6	110.0	104.2	132.8	95.8	100.6	95.2	115.3	168
54RA109443	Eolo	106.3	109.9	100.6	110.8	78.8	108.7	76.6	96.2	180
IT037990020008	Rambo	113.6	109.3	113.3	126.6	120.0	114.3	89.0	119.7	157
IT039333339023	Nantes	109.3	108.7	106.7	110.4	90.7	109.8	108.8	100.5	165
IT039990005171	La Viola Quarzo	113.3	108.5	113.5	121.6	82.0	103.4	62.0	103.6	159
54FO127996	Cino	102.2	108.3	95.3	72.9	89.3	81.5	102.8	82.8	194
54RA108762	Danese	105.9	108.2	101.5	123.1	58.4	85.8	69.8	95.5	181
IT037250006703	Paride	102.3	108.1	95.7	124.2	84.2	117.1	76.1	103.7	192
IT040000001718	Mose'	111.0	107.9	110.3	93.8	90.8	121.8	92.7	90.4	164
IT050FO052B005	Gaudio	105.5	107.4	101.7	101.3	101.9	125.3	133.1	98.0	184
IT039990013172	Tuareg Delle Querce	105.8	107.3	102.3	116.1	113.8	105.7	112.7	113.3	182
IT040000001032	Lupo	108.8	107.0	107.6	102.8	97.2	89.9	97.5	100.7	166
IT039990011947	La Viola Salvo	103.0	106.5	98.5	105.2	92.8	114.1	100.2	98.1	191
54FO131210	Doriano	106.6	106.3	104.6	101.0	81.1	128.4	105.3	89.0	176
IT007FO104C003	Inatteso	106.6	106.3	104.6	95.6	99.5	76.6	100.2	98.2	177
IT039990006823	Rabal Delle Querce	106.6	106.3	104.7	128.4	97.9	101.0	100.5	113.8	178
IT040500017021	Nerone	107.3	105.8	106.2	98.8	110.5	98.7	84.4	104.2	172
IT039990001268	Quotto	108.5	105.8	108.4	131.9	78.6	117.6	68.1	105.2	170
IT040990000179	Rubino	102.3	105.6	98.2	117.2	107.4	96.8	69.4	112.1	193
IT039990015721	La Fattoria Tango	103.7	105.6	100.5	114.5	112.9	112.9	64.5	110.6	190
IT040990006893	Fardini Ringo	104.4	105.5	101.7	109.6	113.7	111.4	89.3	109.1	188
IT050FO007C054	Fardini Ibeo	99.1	104.6	94.0	110.0	102.4	88.6	103.2	106.6	200
54FO133824	Eretico	106.4	103.9	106.7	88.8	108.0	99.5	111.2	98.2	179
IT039666672283	La Viola Otranto	101.2	103.9	98.1	90.0	111.8	89.2	98.3	100.3	195
54RA111258	Ville Unite Ivanhoe	99.6	103.5	95.8	123.2	107.7	116.9	66.7	112.6	200
IT037990039352	Rocky	107.3	103.4	108.7	109.1	112.3	102.8	81.9	109.3	173
IT039990001492	La Fattoria Quark	105.6	102.4	106.8	106.7	119.8	104.0	129.1	111.2	183
IT050FO007C040	Fardini Indiano	104.7	101.9	105.8	110.3	101.1	111.6	123.0	104.4	186
IT039990010102	Ville Unite Rasmus	106.7	101.7	109.4	126.4	114.1	113.8	92.0	117.2	175

Romagnola

Per indice performance muscolosità

Soggetto		Indici di Perform.			Indici di Morfologia					Pagina
		IST	Musc.	AMG	Musc	Dime	Arti	Fin.	Morf.	
54FO132800	Eronte	104.4	101.6	105.7	99.9	109.9	78.0	82.8	104.5	187
54RA108119	Barone	100.6	101.5	99.5	97.2	110.5	89.4	97.3	103.4	198
IT040000007069	Nero	104.8	100.7	107.2	135.7	119.6	85.5	73.9	126.3	185
IT040990021804	Talamone Della Mezza	100.8	100.7	100.7	112.4	125.7	108.9	83.7	115.7	197
IT040500025635	Fardini Orrendo	100.8	100.2	101.1	103.8	97.8	97.6	95.9	101.6	196
54FO130143	Dado	97.8	99.3	97.1	103.6	105.6	93.4	90.2	104.7	200
IT039333339744	Olimpo	106.8	99.1	112.1	104.6	85.3	93.8	96.6	97.0	174
IT040500025643	Fardini Orium	104.3	99.0	108.1	79.3	132.9	89.1	99.0	103.4	189
IT040000023277	Patroclo	99.9	98.4	101.5	83.8	99.2	98.3	81.0	92.2	200
54FO129989	Durso I	100.0	97.2	102.9	92.4	89.9	100.2	77.0	92.8	199
IT039990001266	Pippo	99.5	91.8	107.4	50.2	156.2	102.7	93.7	97.7	200
IT040990017643	Sud Della Radice	98.2	91.6	105.5	124.3	80.9	98.7	73.5	105.1	200
54FO129028	Doro	92.1	88.0	98.9	80.6	102.6	89.5	83.8	92.0	200
IT050FO004B031	Gigante	94.2	81.1	109.3	110.2	135.0	78.9	78.5	119.7	200
54FO120382	Ledro	79.5	76.6	89.5	108.3	98.4	121.0	104.2	100.8	200

Romagnola

Per indice morfologia muscolosità

Soggetto		Indici di Perform.			Indici di Morfologia					Pagina
		IST	Musc.	AMG	Musc	Dime	Arti	Fin.	Morf.	
IT040000007069	Nero	104.8	100.7	107.2	135.7	119.6	85.5	73.9	126.3	185
IT039990000596	La Viola Proaska	108.6	110.0	104.2	132.8	95.8	100.6	95.2	115.3	168
IT039990001268	Quotto	108.5	105.8	108.4	131.9	78.6	117.6	68.1	105.2	170
IT039990006823	Rabal Delle Querce	106.6	106.3	104.7	128.4	97.9	101.0	100.5	113.8	178
IT037990020008	Rambo	113.6	109.3	113.3	126.6	120.0	114.3	89.0	119.7	157
IT039990010102	Ville Unite Rasmus	106.7	101.7	109.4	126.4	114.1	113.8	92.0	117.2	175
IT039990014444	Toldo	120.5	121.9	112.0	125.2	107.4	100.2	105.0	115.8	144
IT040000022961	Petrarca	126.4	131.1	112.5	124.8	124.7	94.9	73.7	122.9	142
IT040990017643	Sud Della Radice	98.2	91.6	105.5	124.3	80.9	98.7	73.5	105.1	200
IT037250006703	Paride	102.3	108.1	95.7	124.2	84.2	117.1	76.1	103.7	192
54RA111258	Ville Unite Ivanhoe	99.6	103.5	95.8	123.2	107.7	116.9	66.7	112.6	200
54RA108762	Danese	105.9	108.2	101.5	123.1	58.4	85.8	69.8	95.5	181
IT039990014449	Thomas	126.8	130.2	114.1	122.2	115.6	97.7	70.7	117.9	141
IT039990005171	La Viola Quarzo	113.3	108.5	113.5	121.6	82.0	103.4	62.0	103.6	159
IT040990024521	Torero	116.4	121.2	106.0	120.3	111.3	88.1	82.6	115.2	153
IT040990017211	Fardini Ritmo	118.5	120.7	109.8	119.5	108.6	107.3	101.9	112.6	149
IT040990017267	Fardini Sibol	119.1	115.7	115.8	119.5	115.6	99.9	106.8	116.0	148
IT039990011279	La Fattoria Tuono	117.9	125.0	104.6	119.4	120.6	111.2	97.3	116.3	150
IT039990015853	Tiago	111.3	115.1	103.6	118.7	115.1	86.2	92.1	116.0	162
IT039990010103	Ville Unite Sethi	119.5	117.3	115.0	118.3	118.9	97.4	109.2	117.3	146
IT040990000179	Rubino	102.3	105.6	98.2	117.2	107.4	96.8	69.4	112.1	193
IT039990014448	Treno	132.4	126.9	126.8	116.8	118.1	97.0	91.7	116.2	140
IT039990013172	Tuareg Delle Querce	105.8	107.3	102.3	116.1	113.8	105.7	112.7	113.3	182
IT039990015721	La Fattoria Tango	103.7	105.6	100.5	114.5	112.9	112.9	64.5	110.6	190
IT039990008023	La Viola Severino	117.3	118.1	110.5	113.3	84.6	117.8	71.4	98.3	151
IT039990006916	Ville Unite Romero	111.1	116.6	101.8	112.5	99.5	102.4	109.1	106.3	163
IT040990021804	Talamone Della Mezza	100.8	100.7	100.7	112.4	125.7	108.9	83.7	115.7	197
IT040500011945	Fardini Nadir	113.8	111.7	111.2	111.7	102.6	95.4	80.1	107.5	156
54RA109443	Eolo	106.3	109.9	100.6	110.8	78.8	108.7	76.6	96.2	180
IT040990036286	Usignolo	108.6	112.9	101.3	110.7	115.9	96.4	75.5	112.3	169
IT039333339023	Nantes	109.3	108.7	106.7	110.4	90.7	109.8	108.8	100.5	165
IT050FO007C040	Fardini Indiano	104.7	101.9	105.8	110.3	101.1	111.6	123.0	104.4	186
IT050FO004B031	Gigante	94.2	81.1	109.3	110.2	135.0	78.9	78.5	119.7	200
IT040500025630	Fardini Obrus	108.2	113.4	100.1	110.2	116.0	89.8	89.7	112.1	171
IT050FO007C054	Fardini Ibeo	99.1	104.6	94.0	110.0	102.4	88.6	103.2	106.6	200
IT040990006893	Fardini Ringo	104.4	105.5	101.7	109.6	113.7	111.4	89.3	109.1	188
IT037990039352	Rocky	107.3	103.4	108.7	109.1	112.3	102.8	81.9	109.3	173
54FO120382	Ledro	79.5	76.6	89.5	108.3	98.4	121.0	104.2	100.8	200
IT040990041095	Fardini Ulbo	120.8	122.4	112.1	107.9	96.7	104.7	103.5	101.8	143
IT039990019461	Vulcano	113.4	112.0	110.1	107.6	103.0	105.1	92.0	104.2	158
IT039666673740	Ville Unite Orione	108.8	110.3	104.3	107.5	107.8	116.5	89.4	104.9	167
IT039990011920	La Viola Sacco	111.4	113.4	105.4	106.8	111.5	98.9	60.2	107.9	161
IT039990001492	La Fattoria Quark	105.6	102.4	106.8	106.7	119.8	104.0	129.1	111.2	183
IT039990011947	La Viola Salvo	103.0	106.5	98.5	105.2	92.8	114.1	100.2	98.1	191
IT039333339744	Olimpo	106.8	99.1	112.1	104.6	85.3	93.8	96.6	97.0	174
IT040500025635	Fardini Orrendo	100.8	100.2	101.1	103.8	97.8	97.6	95.9	101.6	196
54FO130143	Dado	97.8	99.3	97.1	103.6	105.6	93.4	90.2	104.7	200
54RA110950	Gimondi	116.5	112.5	114.9	103.5	99.5	117.7	108.8	99.3	152
IT040000001032	Lupo	108.8	107.0	107.6	102.8	97.2	89.9	97.5	100.7	166
IT040990017244	Fardini Rapal	119.8	112.1	120.6	102.1	118.1	93.4	106.6	108.9	145
IT050FO052B005	Gaudio	105.5	107.4	101.7	101.3	101.9	125.3	133.1	98.0	184
54FO131210	Doriano	106.6	106.3	104.6	101.0	81.1	128.4	105.3	89.0	176
54FO132800	Eronte	104.4	101.6	105.7	99.9	109.9	78.0	82.8	104.5	187
IT040990002517	Fardini Pilota	119.4	122.5	109.6	98.9	126.8	107.7	110.0	109.5	147

Romagnola

Per indice morfologia muscolosità

Soggetto		Indici di Perform.			Indici di Morfologia					Pagina
		IST	Musc.	AMG	Musc	Dime	Arti	Fin.	Morf.	
IT040500017021	Nerone	107.3	105.8	106.2	98.8	110.5	98.7	84.4	104.2	172
54RA108119	Barone	100.6	101.5	99.5	97.2	110.5	89.4	97.3	103.4	198
IT007FO104C003	Inatteso	106.6	106.3	104.6	95.6	99.5	76.6	100.2	98.2	177
IT040500017431	Fardini Nivan	114.4	113.5	110.3	94.9	87.9	93.4	84.7	93.2	155
IT050FO007C001	Fardini Igor	115.2	118.4	106.8	94.6	111.0	91.7	112.5	102.3	154
IT040000001718	Mose'	111.0	107.9	110.3	93.8	90.8	121.8	92.7	90.4	164
54FO129989	Durso I	100.0	97.2	102.9	92.4	89.9	100.2	77.0	92.8	199
IT039666672283	La Viola Otranto	101.2	103.9	98.1	90.0	111.8	89.2	98.3	100.3	195
54FO133824	Eretico	106.4	103.9	106.7	88.8	108.0	99.5	111.2	98.2	179
IT040000023277	Patroclo	99.9	98.4	101.5	83.8	99.2	98.3	81.0	92.2	200
54FO129028	Doro	92.1	88.0	98.9	80.6	102.6	89.5	83.8	92.0	200
54RA107561	Arturo	111.5	113.4	105.7	79.8	89.6	70.0	85.0	86.4	160
IT040500025643	Fardini Orium	104.3	99.0	108.1	79.3	132.9	89.1	99.0	103.4	189
54FO127996	Cino	102.2	108.3	95.3	72.9	89.3	81.5	102.8	82.8	194
IT039990001266	Pippo	99.5	91.8	107.4	50.2	156.2	102.7	93.7	97.7	200

Romagnola

Per indice morfologia dimensioni

Soggetto		Indici di Perform.			Indici di Morfologia					Pagina
		IST	Musc.	AMG	Musc	Dime	Arti	Fin.	Morf.	
IT039990001266	Pippo	99.5	91.8	107.4	50.2	156.2	102.7	93.7	97.7	200
IT050FO004B031	Gigante	94.2	81.1	109.3	110.2	135.0	78.9	78.5	119.7	200
IT040500025643	Fardini Orium	104.3	99.0	108.1	79.3	132.9	89.1	99.0	103.4	189
IT040990002517	Fardini Pilota	119.4	122.5	109.6	98.9	126.8	107.7	110.0	109.5	147
IT040990021804	Talamone Della Mezza	100.8	100.7	100.7	112.4	125.7	108.9	83.7	115.7	197
IT040000022961	Petrarca	126.4	131.1	112.5	124.8	124.7	94.9	73.7	122.9	142
IT039990011279	La Fattoria Tuono	117.9	125.0	104.6	119.4	120.6	111.2	97.3	116.3	150
IT037990020008	Rambo	113.6	109.3	113.3	126.6	120.0	114.3	89.0	119.7	157
IT039990001492	La Fattoria Quark	105.6	102.4	106.8	106.7	119.8	104.0	129.1	111.2	183
IT040000007069	Nero	104.8	100.7	107.2	135.7	119.6	85.5	73.9	126.3	185
IT039990010103	Ville Unite Sethi	119.5	117.3	115.0	118.3	118.9	97.4	109.2	117.3	146
IT040990017244	Fardini Rapal	119.8	112.1	120.6	102.1	118.1	93.4	106.6	108.9	145
IT039990014448	Treno	132.4	126.9	126.8	116.8	118.1	97.0	91.7	116.2	140
IT040500025630	Fardini Obrus	108.2	113.4	100.1	110.2	116.0	89.8	89.7	112.1	171
IT040990036286	Usignolo	108.6	112.9	101.3	110.7	115.9	96.4	75.5	112.3	169
IT040990017267	Fardini Sibol	119.1	115.7	115.8	119.5	115.6	99.9	106.8	116.0	148
IT039990014449	Thomas	126.8	130.2	114.1	122.2	115.6	97.7	70.7	117.9	141
IT039990015853	Tiago	111.3	115.1	103.6	118.7	115.1	86.2	92.1	116.0	162
IT039990010102	Ville Unite Rasmus	106.7	101.7	109.4	126.4	114.1	113.8	92.0	117.2	175
IT039990013172	Tuareg Delle Querce	105.8	107.3	102.3	116.1	113.8	105.7	112.7	113.3	182
IT040990006893	Fardini Ringo	104.4	105.5	101.7	109.6	113.7	111.4	89.3	109.1	188
IT039990015721	La Fattoria Tango	103.7	105.6	100.5	114.5	112.9	112.9	64.5	110.6	190
IT037990039352	Rocky	107.3	103.4	108.7	109.1	112.3	102.8	81.9	109.3	173
IT039666672283	La Viola Otranto	101.2	103.9	98.1	90.0	111.8	89.2	98.3	100.3	195
IT039990011920	La Viola Sacco	111.4	113.4	105.4	106.8	111.5	98.9	60.2	107.9	161
IT040990024521	Torero	116.4	121.2	106.0	120.3	111.3	88.1	82.6	115.2	153
IT050FO007C001	Fardini Igor	115.2	118.4	106.8	94.6	111.0	91.7	112.5	102.3	154
54RA108119	Barone	100.6	101.5	99.5	97.2	110.5	89.4	97.3	103.4	198
IT040500017021	Nerone	107.3	105.8	106.2	98.8	110.5	98.7	84.4	104.2	172
54FO132800	Eronte	104.4	101.6	105.7	99.9	109.9	78.0	82.8	104.5	187
IT040990017211	Fardini Ritmo	118.5	120.7	109.8	119.5	108.6	107.3	101.9	112.6	149
54FO133824	Eretico	106.4	103.9	106.7	88.8	108.0	99.5	111.2	98.2	179
IT039666673740	Ville Unite Orione	108.8	110.3	104.3	107.5	107.8	116.5	89.4	104.9	167
54RA111258	Ville Unite Ivanhoe	99.6	103.5	95.8	123.2	107.7	116.9	66.7	112.6	200
IT040990000179	Rubino	102.3	105.6	98.2	117.2	107.4	96.8	69.4	112.1	193
IT039990014444	Toldo	120.5	121.9	112.0	125.2	107.4	100.2	105.0	115.8	144
54FO130143	Dado	97.8	99.3	97.1	103.6	105.6	93.4	90.2	104.7	200
IT039990019461	Vulcano	113.4	112.0	110.1	107.6	103.0	105.1	92.0	104.2	158
54FO129028	Doro	92.1	88.0	98.9	80.6	102.6	89.5	83.8	92.0	200
IT040500011945	Fardini Nadir	113.8	111.7	111.2	111.7	102.6	95.4	80.1	107.5	156
IT050FO007C054	Fardini Ibeo	99.1	104.6	94.0	110.0	102.4	88.6	103.2	106.6	200
IT050FO052B005	Gaudio	105.5	107.4	101.7	101.3	101.9	125.3	133.1	98.0	184
IT050FO007C040	Fardini Indiano	104.7	101.9	105.8	110.3	101.1	111.6	123.0	104.4	186
54RA110950	Gimondi	116.5	112.5	114.9	103.5	99.5	117.7	108.8	99.3	152
IT007FO104C003	Inattesio	106.6	106.3	104.6	95.6	99.5	76.6	100.2	98.2	177
IT039990006916	Ville Unite Romero	111.1	116.6	101.8	112.5	99.5	102.4	109.1	106.3	163
IT040000023277	Patroclo	99.9	98.4	101.5	83.8	99.2	98.3	81.0	92.2	200
54FO120382	Ledro	79.5	76.6	89.5	108.3	98.4	121.0	104.2	100.8	200
IT039990006823	Rabal Delle Querce	106.6	106.3	104.7	128.4	97.9	101.0	100.5	113.8	178
IT040500025635	Fardini Orrendo	100.8	100.2	101.1	103.8	97.8	97.6	95.9	101.6	196
IT040000001032	Lupo	108.8	107.0	107.6	102.8	97.2	89.9	97.5	100.7	166
IT040990041095	Fardini Ulbo	120.8	122.4	112.1	107.9	96.7	104.7	103.5	101.8	143
IT039990000596	La Viola Proaska	108.6	110.0	104.2	132.8	95.8	100.6	95.2	115.3	168
IT039990011947	La Viola Salvo	103.0	106.5	98.5	105.2	92.8	114.1	100.2	98.1	191

Romagnola

Per indice morfologia dimensioni

Soggetto		Indici di Perform.			Indici di Morfologia					Pagina
		IST	Musc.	AMG	Musc	Dime	Arti	Fin.	Morf.	
IT040000001718	Mose'	111.0	107.9	110.3	93.8	90.8	121.8	92.7	90.4	164
IT039333339023	Nantes	109.3	108.7	106.7	110.4	90.7	109.8	108.8	100.5	165
54FO129989	Durso I	100.0	97.2	102.9	92.4	89.9	100.2	77.0	92.8	199
54RA107561	Arturo	111.5	113.4	105.7	79.8	89.6	70.0	85.0	86.4	160
54FO127996	Cino	102.2	108.3	95.3	72.9	89.3	81.5	102.8	82.8	194
IT040500017431	Fardini Nivan	114.4	113.5	110.3	94.9	87.9	93.4	84.7	93.2	155
IT039333339744	Olimpo	106.8	99.1	112.1	104.6	85.3	93.8	96.6	97.0	174
IT039990008023	La Viola Severino	117.3	118.1	110.5	113.3	84.6	117.8	71.4	98.3	151
IT037250006703	Paride	102.3	108.1	95.7	124.2	84.2	117.1	76.1	103.7	192
IT039990005171	La Viola Quarzo	113.3	108.5	113.5	121.6	82.0	103.4	62.0	103.6	159
54FO131210	Doriano	106.6	106.3	104.6	101.0	81.1	128.4	105.3	89.0	176
IT040990017643	Sud Della Radice	98.2	91.6	105.5	124.3	80.9	98.7	73.5	105.1	200
54RA109443	Eolo	106.3	109.9	100.6	110.8	78.8	108.7	76.6	96.2	180
IT039990001268	Quotto	108.5	105.8	108.4	131.9	78.6	117.6	68.1	105.2	170
54RA108762	Danese	105.9	108.2	101.5	123.1	58.4	85.8	69.8	95.5	181

Romagnola

Per indice morfologia arti

Soggetto		Indici di Perform.			Indici di Morfologia					Pagina
		IST	Musc.	AMG	Musc	Dime	Arti	Fin.	Morf.	
54FO131210	Doriano	106.6	106.3	104.6	101.0	81.1	128.4	105.3	89.0	176
IT050FO052B005	Gaudio	105.5	107.4	101.7	101.3	101.9	125.3	133.1	98.0	184
IT040000001718	Mose'	111.0	107.9	110.3	93.8	90.8	121.8	92.7	90.4	164
54FO120382	Ledro	79.5	76.6	89.5	108.3	98.4	121.0	104.2	100.8	200
IT039990008023	La Viola Severino	117.3	118.1	110.5	113.3	84.6	117.8	71.4	98.3	151
54RA110950	Gimondi	116.5	112.5	114.9	103.5	99.5	117.7	108.8	99.3	152
IT039990001268	Quotto	108.5	105.8	108.4	131.9	78.6	117.6	68.1	105.2	170
IT037250006703	Paride	102.3	108.1	95.7	124.2	84.2	117.1	76.1	103.7	192
54RA111258	Ville Unite Ivanhoe	99.6	103.5	95.8	123.2	107.7	116.9	66.7	112.6	200
IT039666673740	Ville Unite Orione	108.8	110.3	104.3	107.5	107.8	116.5	89.4	104.9	167
IT037990020008	Rambo	113.6	109.3	113.3	126.6	120.0	114.3	89.0	119.7	157
IT039990011947	La Viola Salvo	103.0	106.5	98.5	105.2	92.8	114.1	100.2	98.1	191
IT039990010102	Ville Unite Rasmus	106.7	101.7	109.4	126.4	114.1	113.8	92.0	117.2	175
IT039990015721	La Fattoria Tango	103.7	105.6	100.5	114.5	112.9	112.9	64.5	110.6	190
IT050FO007C040	Fardini Indiano	104.7	101.9	105.8	110.3	101.1	111.6	123.0	104.4	186
IT040990006893	Fardini Ringo	104.4	105.5	101.7	109.6	113.7	111.4	89.3	109.1	188
IT039990011279	La Fattoria Tuono	117.9	125.0	104.6	119.4	120.6	111.2	97.3	116.3	150
IT039333339023	Nantes	109.3	108.7	106.7	110.4	90.7	109.8	108.8	100.5	165
IT040990021804	Talamone Della Mezza	100.8	100.7	100.7	112.4	125.7	108.9	83.7	115.7	197
54RA109443	Eolo	106.3	109.9	100.6	110.8	78.8	108.7	76.6	96.2	180
IT040990002517	Fardini Pilota	119.4	122.5	109.6	98.9	126.8	107.7	110.0	109.5	147
IT040990017211	Fardini Ritmo	118.5	120.7	109.8	119.5	108.6	107.3	101.9	112.6	149
IT039990013172	Tuareg Delle Querce	105.8	107.3	102.3	116.1	113.8	105.7	112.7	113.3	182
IT039990019461	Vulcano	113.4	112.0	110.1	107.6	103.0	105.1	92.0	104.2	158
IT040990041095	Fardini Ulbo	120.8	122.4	112.1	107.9	96.7	104.7	103.5	101.8	143
IT039990001492	La Fattoria Quark	105.6	102.4	106.8	106.7	119.8	104.0	129.1	111.2	183
IT039990005171	La Viola Quarzo	113.3	108.5	113.5	121.6	82.0	103.4	62.0	103.6	159
IT037990039352	Rocky	107.3	103.4	108.7	109.1	112.3	102.8	81.9	109.3	173
IT039990001266	Pippo	99.5	91.8	107.4	50.2	156.2	102.7	93.7	97.7	200
IT039990006916	Ville Unite Romero	111.1	116.6	101.8	112.5	99.5	102.4	109.1	106.3	163
IT039990006823	Rabal Delle Querce	106.6	106.3	104.7	128.4	97.9	101.0	100.5	113.8	178
IT039990000596	La Viola Proaska	108.6	110.0	104.2	132.8	95.8	100.6	95.2	115.3	168
54FO129989	Durso I	100.0	97.2	102.9	92.4	89.9	100.2	77.0	92.8	199
IT039990014444	Toldo	120.5	121.9	112.0	125.2	107.4	100.2	105.0	115.8	144
IT040990017267	Fardini Sibol	119.1	115.7	115.8	119.5	115.6	99.9	106.8	116.0	148
54FO133824	Eretico	106.4	103.9	106.7	88.8	108.0	99.5	111.2	98.2	179
IT039990011920	La Viola Sacco	111.4	113.4	105.4	106.8	111.5	98.9	60.2	107.9	161
IT040500017021	Nerone	107.3	105.8	106.2	98.8	110.5	98.7	84.4	104.2	172
IT040990017643	Sud Della Radice	98.2	91.6	105.5	124.3	80.9	98.7	73.5	105.1	200
IT040000023277	Patroclo	99.9	98.4	101.5	83.8	99.2	98.3	81.0	92.2	200
IT039990014449	Thomas	126.8	130.2	114.1	122.2	115.6	97.7	70.7	117.9	141
IT040500025635	Fardini Orrendo	100.8	100.2	101.1	103.8	97.8	97.6	95.9	101.6	196
IT039990010103	Ville Unite Sethi	119.5	117.3	115.0	118.3	118.9	97.4	109.2	117.3	146
IT039990014448	Treno	132.4	126.9	126.8	116.8	118.1	97.0	91.7	116.2	140
IT040990000179	Rubino	102.3	105.6	98.2	117.2	107.4	96.8	69.4	112.1	193
IT040990036286	Usignolo	108.6	112.9	101.3	110.7	115.9	96.4	75.5	112.3	169
IT040500011945	Fardini Nadir	113.8	111.7	111.2	111.7	102.6	95.4	80.1	107.5	156
IT040000022961	Petrarca	126.4	131.1	112.5	124.8	124.7	94.9	73.7	122.9	142
IT039333339744	Olimpo	106.8	99.1	112.1	104.6	85.3	93.8	96.6	97.0	174
54FO130143	Dado	97.8	99.3	97.1	103.6	105.6	93.4	90.2	104.7	200
IT040500017431	Fardini Nivan	114.4	113.5	110.3	94.9	87.9	93.4	84.7	93.2	155
IT040990017244	Fardini Rapal	119.8	112.1	120.6	102.1	118.1	93.4	106.6	108.9	145
IT050FO007C001	Fardini Igor	115.2	118.4	106.8	94.6	111.0	91.7	112.5	102.3	154
IT040000001032	Lupo	108.8	107.0	107.6	102.8	97.2	89.9	97.5	100.7	166

Romagnola

Per indice morfologia arti

Soggetto		Indici di Perform.			Indici di Morfologia					Pagina
		IST	Musc.	AMG	Musc	Dime	Arti	Fin.	Morf.	
IT040500025630	Fardini Obrus	108.2	113.4	100.1	110.2	116.0	89.8	89.7	112.1	171
54FO129028	Doro	92.1	88.0	98.9	80.6	102.6	89.5	83.8	92.0	200
54RA108119	Barone	100.6	101.5	99.5	97.2	110.5	89.4	97.3	103.4	198
IT039666672283	La Viola Otranto	101.2	103.9	98.1	90.0	111.8	89.2	98.3	100.3	195
IT040500025643	Fardini Orium	104.3	99.0	108.1	79.3	132.9	89.1	99.0	103.4	189
IT050FO007C054	Fardini Ibeo	99.1	104.6	94.0	110.0	102.4	88.6	103.2	106.6	200
IT040990024521	Torero	116.4	121.2	106.0	120.3	111.3	88.1	82.6	115.2	153
IT039990015853	Tiago	111.3	115.1	103.6	118.7	115.1	86.2	92.1	116.0	162
54RA108762	Danese	105.9	108.2	101.5	123.1	58.4	85.8	69.8	95.5	181
IT040000007069	Nero	104.8	100.7	107.2	135.7	119.6	85.5	73.9	126.3	185
54FO127996	Cino	102.2	108.3	95.3	72.9	89.3	81.5	102.8	82.8	194
IT050FO004B031	Gigante	94.2	81.1	109.3	110.2	135.0	78.9	78.5	119.7	200
54FO132800	Eronte	104.4	101.6	105.7	99.9	109.9	78.0	82.8	104.5	187
IT007FO104C003	Inatteso	106.6	106.3	104.6	95.6	99.5	76.6	100.2	98.2	177
54RA107561	Arturo	111.5	113.4	105.7	79.8	89.6	70.0	85.0	86.4	160

Romagnola

Per indice morfologia finezza

Soggetto		Indici di Perform.			Indici di Morfologia					Pagina
		IST	Musc.	AMG	Musc	Dime	Arti	Fin.	Morf.	
IT050FO052B005	Gaudio	105.5	107.4	101.7	101.3	101.9	125.3	133.1	98.0	184
IT039990001492	La Fattoria Quark	105.6	102.4	106.8	106.7	119.8	104.0	129.1	111.2	183
IT050FO007C040	Fardini Indiano	104.7	101.9	105.8	110.3	101.1	111.6	123.0	104.4	186
IT039990013172	Tuareg Delle Querce	105.8	107.3	102.3	116.1	113.8	105.7	112.7	113.3	182
IT050FO007C001	Fardini Igor	115.2	118.4	106.8	94.6	111.0	91.7	112.5	102.3	154
54FO133824	Eretico	106.4	103.9	106.7	88.8	108.0	99.5	111.2	98.2	179
IT040990002517	Fardini Pilota	119.4	122.5	109.6	98.9	126.8	107.7	110.0	109.5	147
IT039990010103	Ville Unite Sethi	119.5	117.3	115.0	118.3	118.9	97.4	109.2	117.3	146
IT039990006916	Ville Unite Romero	111.1	116.6	101.8	112.5	99.5	102.4	109.1	106.3	163
54RA110950	Gimondi	116.5	112.5	114.9	103.5	99.5	117.7	108.8	99.3	152
IT039333339023	Nantes	109.3	108.7	106.7	110.4	90.7	109.8	108.8	100.5	165
IT040990017267	Fardini Sibol	119.1	115.7	115.8	119.5	115.6	99.9	106.8	116.0	148
IT040990017244	Fardini Rapal	119.8	112.1	120.6	102.1	118.1	93.4	106.6	108.9	145
54FO131210	Doriano	106.6	106.3	104.6	101.0	81.1	128.4	105.3	89.0	176
IT039990014444	Toldo	120.5	121.9	112.0	125.2	107.4	100.2	105.0	115.8	144
54FO120382	Ledro	79.5	76.6	89.5	108.3	98.4	121.0	104.2	100.8	200
IT040990041095	Fardini Ulbo	120.8	122.4	112.1	107.9	96.7	104.7	103.5	101.8	143
IT050FO007C054	Fardini Ibeo	99.1	104.6	94.0	110.0	102.4	88.6	103.2	106.6	200
54FO127996	Cino	102.2	108.3	95.3	72.9	89.3	81.5	102.8	82.8	194
IT040990017211	Fardini Ritmo	118.5	120.7	109.8	119.5	108.6	107.3	101.9	112.6	149
IT039990006823	Rabal Delle Querce	106.6	106.3	104.7	128.4	97.9	101.0	100.5	113.8	178
IT007FO104C003	Inatteso	106.6	106.3	104.6	95.6	99.5	76.6	100.2	98.2	177
IT039990011947	La Viola Salvo	103.0	106.5	98.5	105.2	92.8	114.1	100.2	98.1	191
IT040500025643	Fardini Orium	104.3	99.0	108.1	79.3	132.9	89.1	99.0	103.4	189
IT039666672283	La Viola Otranto	101.2	103.9	98.1	90.0	111.8	89.2	98.3	100.3	195
IT040000001032	Lupo	108.8	107.0	107.6	102.8	97.2	89.9	97.5	100.7	166
54RA108119	Barone	100.6	101.5	99.5	97.2	110.5	89.4	97.3	103.4	198
IT039990011279	La Fattoria Tuono	117.9	125.0	104.6	119.4	120.6	111.2	97.3	116.3	150
IT039333339744	Olimpo	106.8	99.1	112.1	104.6	85.3	93.8	96.6	97.0	174
IT040500025635	Fardini Orrendo	100.8	100.2	101.1	103.8	97.8	97.6	95.9	101.6	196
IT039990000596	La Viola Proaska	108.6	110.0	104.2	132.8	95.8	100.6	95.2	115.3	168
IT039990001266	Pippo	99.5	91.8	107.4	50.2	156.2	102.7	93.7	97.7	200
IT040000001718	Mose'	111.0	107.9	110.3	93.8	90.8	121.8	92.7	90.4	164
IT039990015853	Tiago	111.3	115.1	103.6	118.7	115.1	86.2	92.1	116.0	162
IT039990010102	Ville Unite Rasmus	106.7	101.7	109.4	126.4	114.1	113.8	92.0	117.2	175
IT039990019461	Vulcano	113.4	112.0	110.1	107.6	103.0	105.1	92.0	104.2	158
IT039990014448	Treno	132.4	126.9	126.8	116.8	118.1	97.0	91.7	116.2	140
54FO130143	Dado	97.8	99.3	97.1	103.6	105.6	93.4	90.2	104.7	200
IT040500025630	Fardini Obrus	108.2	113.4	100.1	110.2	116.0	89.8	89.7	112.1	171
IT039666673740	Ville Unite Orione	108.8	110.3	104.3	107.5	107.8	116.5	89.4	104.9	167
IT040990006893	Fardini Ringo	104.4	105.5	101.7	109.6	113.7	111.4	89.3	109.1	188
IT037990020008	Rambo	113.6	109.3	113.3	126.6	120.0	114.3	89.0	119.7	157
54RA107561	Arturo	111.5	113.4	105.7	79.8	89.6	70.0	85.0	86.4	160
IT040500017431	Fardini Nivan	114.4	113.5	110.3	94.9	87.9	93.4	84.7	93.2	155
IT040500017021	Nerone	107.3	105.8	106.2	98.8	110.5	98.7	84.4	104.2	172
54FO129028	Doro	92.1	88.0	98.9	80.6	102.6	89.5	83.8	92.0	200
IT040990021804	Talamone Della Mezza	100.8	100.7	100.7	112.4	125.7	108.9	83.7	115.7	197
54FO132800	Eronte	104.4	101.6	105.7	99.9	109.9	78.0	82.8	104.5	187
IT040990024521	Torero	116.4	121.2	106.0	120.3	111.3	88.1	82.6	115.2	153
IT037990039352	Rocky	107.3	103.4	108.7	109.1	112.3	102.8	81.9	109.3	173
IT040000023277	Patroclo	99.9	98.4	101.5	83.8	99.2	98.3	81.0	92.2	200
IT040500011945	Fardini Nadir	113.8	111.7	111.2	111.7	102.6	95.4	80.1	107.5	156
IT050FO004B031	Gigante	94.2	81.1	109.3	110.2	135.0	78.9	78.5	119.7	200
54FO129989	Durso I	100.0	97.2	102.9	92.4	89.9	100.2	77.0	92.8	199

Romagnola

Per indice morfologia finezza

Soggetto		Indici di Perform.			Indici di Morfologia					Pagina
		IST	Musc.	AMG	Musc	Dime	Arti	Fin.	Morf.	
54RA109443	Eolo	106.3	109.9	100.6	110.8	78.8	108.7	76.6	96.2	180
IT037250006703	Paride	102.3	108.1	95.7	124.2	84.2	117.1	76.1	103.7	192
IT040990036286	Usignolo	108.6	112.9	101.3	110.7	115.9	96.4	75.5	112.3	169
IT040000007069	Nero	104.8	100.7	107.2	135.7	119.6	85.5	73.9	126.3	185
IT040000022961	Petrarca	126.4	131.1	112.5	124.8	124.7	94.9	73.7	122.9	142
IT040990017643	Sud Della Radice	98.2	91.6	105.5	124.3	80.9	98.7	73.5	105.1	200
IT039990008023	La Viola Severino	117.3	118.1	110.5	113.3	84.6	117.8	71.4	98.3	151
IT039990014449	Thomas	126.8	130.2	114.1	122.2	115.6	97.7	70.7	117.9	141
54RA108762	Danese	105.9	108.2	101.5	123.1	58.4	85.8	69.8	95.5	181
IT040990000179	Rubino	102.3	105.6	98.2	117.2	107.4	96.8	69.4	112.1	193
IT039990001268	Quotto	108.5	105.8	108.4	131.9	78.6	117.6	68.1	105.2	170
54RA111258	Ville Unite Ivanhoe	99.6	103.5	95.8	123.2	107.7	116.9	66.7	112.6	200
IT039990015721	La Fattoria Tango	103.7	105.6	100.5	114.5	112.9	112.9	64.5	110.6	190
IT039990005171	La Viola Quarzo	113.3	108.5	113.5	121.6	82.0	103.4	62.0	103.6	159
IT039990011920	La Viola Sacco	111.4	113.4	105.4	106.8	111.5	98.9	60.2	107.9	161

Romagnola

Per indice morfologia

Soggetto		Indici di Perform.			Indici di Morfologia					Pagina
		IST	Musc.	AMG	Musc	Dime	Arti	Fin.	Morf.	
IT040000007069	Nero	104.8	100.7	107.2	135.7	119.6	85.5	73.9	126.3	185
IT040000022961	Petrarca	126.4	131.1	112.5	124.8	124.7	94.9	73.7	122.9	142
IT050FO004B031	Gigante	94.2	81.1	109.3	110.2	135.0	78.9	78.5	119.7	200
IT037990020008	Rambo	113.6	109.3	113.3	126.6	120.0	114.3	89.0	119.7	157
IT039990014449	Thomas	126.8	130.2	114.1	122.2	115.6	97.7	70.7	117.9	141
IT039990010103	Ville Unite Sethi	119.5	117.3	115.0	118.3	118.9	97.4	109.2	117.3	146
IT039990010102	Ville Unite Rasmus	106.7	101.7	109.4	126.4	114.1	113.8	92.0	117.2	175
IT039990011279	La Fattoria Tuono	117.9	125.0	104.6	119.4	120.6	111.2	97.3	116.3	150
IT039990014448	Treno	132.4	126.9	126.8	116.8	118.1	97.0	91.7	116.2	140
IT040990017267	Fardini Sibol	119.1	115.7	115.8	119.5	115.6	99.9	106.8	116.0	148
IT039990015853	Tiago	111.3	115.1	103.6	118.7	115.1	86.2	92.1	116.0	162
IT039990014444	Toldo	120.5	121.9	112.0	125.2	107.4	100.2	105.0	115.8	144
IT040990021804	Talamone Della Mezza	100.8	100.7	100.7	112.4	125.7	108.9	83.7	115.7	197
IT039990000596	La Viola Proaska	108.6	110.0	104.2	132.8	95.8	100.6	95.2	115.3	168
IT040990024521	Torero	116.4	121.2	106.0	120.3	111.3	88.1	82.6	115.2	153
IT039990006823	Rabal Delle Querce	106.6	106.3	104.7	128.4	97.9	101.0	100.5	113.8	178
IT039990013172	Tuareg Delle Querce	105.8	107.3	102.3	116.1	113.8	105.7	112.7	113.3	182
54RA111258	Ville Unite Ivanhoe	99.6	103.5	95.8	123.2	107.7	116.9	66.7	112.6	200
IT040990017211	Fardini Ritmo	118.5	120.7	109.8	119.5	108.6	107.3	101.9	112.6	149
IT040990036286	Usignolo	108.6	112.9	101.3	110.7	115.9	96.4	75.5	112.3	169
IT040500025630	Fardini Obrus	108.2	113.4	100.1	110.2	116.0	89.8	89.7	112.1	171
IT040990000179	Rubino	102.3	105.6	98.2	117.2	107.4	96.8	69.4	112.1	193
IT039990001492	La Fattoria Quark	105.6	102.4	106.8	106.7	119.8	104.0	129.1	111.2	183
IT039990015721	La Fattoria Tango	103.7	105.6	100.5	114.5	112.9	112.9	64.5	110.6	190
IT040990002517	Fardini Pilota	119.4	122.5	109.6	98.9	126.8	107.7	110.0	109.5	147
IT037990039352	Rocky	107.3	103.4	108.7	109.1	112.3	102.8	81.9	109.3	173
IT040990006893	Fardini Ringo	104.4	105.5	101.7	109.6	113.7	111.4	89.3	109.1	188
IT040990017244	Fardini Rapal	119.8	112.1	120.6	102.1	118.1	93.4	106.6	108.9	145
IT039990011920	La Viola Sacco	111.4	113.4	105.4	106.8	111.5	98.9	60.2	107.9	161
IT040500011945	Fardini Nadir	113.8	111.7	111.2	111.7	102.6	95.4	80.1	107.5	156
IT050FO007C054	Fardini Ibeo	99.1	104.6	94.0	110.0	102.4	88.6	103.2	106.6	200
IT039990006916	Ville Unite Romero	111.1	116.6	101.8	112.5	99.5	102.4	109.1	106.3	163
IT039990001268	Quotto	108.5	105.8	108.4	131.9	78.6	117.6	68.1	105.2	170
IT040990017643	Sud Della Radice	98.2	91.6	105.5	124.3	80.9	98.7	73.5	105.1	200
IT039666673740	Ville Unite Orione	108.8	110.3	104.3	107.5	107.8	116.5	89.4	104.9	167
54FO130143	Dado	97.8	99.3	97.1	103.6	105.6	93.4	90.2	104.7	200
54FO132800	Eronte	104.4	101.6	105.7	99.9	109.9	78.0	82.8	104.5	187
IT050FO007C040	Fardini Indiano	104.7	101.9	105.8	110.3	101.1	111.6	123.0	104.4	186
IT040500017021	Nerone	107.3	105.8	106.2	98.8	110.5	98.7	84.4	104.2	172
IT039990019461	Vulcano	113.4	112.0	110.1	107.6	103.0	105.1	92.0	104.2	158
IT037250006703	Paride	102.3	108.1	95.7	124.2	84.2	117.1	76.1	103.7	192
IT039990005171	La Viola Quarzo	113.3	108.5	113.5	121.6	82.0	103.4	62.0	103.6	159
54RA108119	Barone	100.6	101.5	99.5	97.2	110.5	89.4	97.3	103.4	198
IT040500025643	Fardini Orium	104.3	99.0	108.1	79.3	132.9	89.1	99.0	103.4	189
IT050FO007C001	Fardini Igor	115.2	118.4	106.8	94.6	111.0	91.7	112.5	102.3	154
IT040990041095	Fardini Ulbo	120.8	122.4	112.1	107.9	96.7	104.7	103.5	101.8	143
IT040500025635	Fardini Orrendo	100.8	100.2	101.1	103.8	97.8	97.6	95.9	101.6	196
54FO120382	Ledro	79.5	76.6	89.5	108.3	98.4	121.0	104.2	100.8	200
IT040000001032	Lupo	108.8	107.0	107.6	102.8	97.2	89.9	97.5	100.7	166
IT039333339023	Nantes	109.3	108.7	106.7	110.4	90.7	109.8	108.8	100.5	165
IT039666672283	La Viola Otranto	101.2	103.9	98.1	90.0	111.8	89.2	98.3	100.3	195
54RA110950	Gimondi	116.5	112.5	114.9	103.5	99.5	117.7	108.8	99.3	152
IT039990008023	La Viola Severino	117.3	118.1	110.5	113.3	84.6	117.8	71.4	98.3	151
54FO133824	Eretico	106.4	103.9	106.7	88.8	108.0	99.5	111.2	98.2	179

Romagnola

Per indice morfologia

Soggetto		Indici di Perform.			Indici di Morfologia					Pagina
		IST	Musc.	AMG	Musc	Dime	Arti	Fin.	Morf.	
IT007FO104C003	Inatteso	106.6	106.3	104.6	95.6	99.5	76.6	100.2	98.2	177
IT039990011947	La Viola Salvo	103.0	106.5	98.5	105.2	92.8	114.1	100.2	98.1	191
IT050FO052B005	Gaudio	105.5	107.4	101.7	101.3	101.9	125.3	133.1	98.0	184
IT039990001266	Pippo	99.5	91.8	107.4	50.2	156.2	102.7	93.7	97.7	200
IT039333339744	Olimpo	106.8	99.1	112.1	104.6	85.3	93.8	96.6	97.0	174
54RA109443	Eolo	106.3	109.9	100.6	110.8	78.8	108.7	76.6	96.2	180
54RA108762	Danese	105.9	108.2	101.5	123.1	58.4	85.8	69.8	95.5	181
IT040500017431	Fardini Nivan	114.4	113.5	110.3	94.9	87.9	93.4	84.7	93.2	155
54FO129989	Durso I	100.0	97.2	102.9	92.4	89.9	100.2	77.0	92.8	199
IT040000023277	Patroclo	99.9	98.4	101.5	83.8	99.2	98.3	81.0	92.2	200
54FO129028	Doro	92.1	88.0	98.9	80.6	102.6	89.5	83.8	92.0	200
IT040000001718	Mose'	111.0	107.9	110.3	93.8	90.8	121.8	92.7	90.4	164
54FO131210	Doriano	106.6	106.3	104.6	101.0	81.1	128.4	105.3	89.0	176
54RA107561	Arturo	111.5	113.4	105.7	79.8	89.6	70.0	85.0	86.4	160
54FO127996	Cino	102.2	108.3	95.3	72.9	89.3	81.5	102.8	82.8	194

INDICE

Maremma

Maremmana

Per matricola

Soggetto	Indici di Perform.			Indici di Morfologia					Pagina	
	IST	Musc.	AMG	Musc	Dime	Arti	Fin.	Morf.		
55R.107564	Faride	104.0	107.7	100.3	0.0	0.0	0.0	0.0	0.0	217

Maremmana

Per nome

Soggetto	Indici di Perform.			Indici di Morfologia					Pagina	
	IST	Musc.	AMG	Musc	Dime	Arti	Fin.	Morf.		
55R.107564	Faride	104.0	107.7	100.3	0.0	0.0	0.0	0.0	0.0	217

Maremmana

Per indice performance accrescimento

Soggetto	Indici di Perform.			Indici di Morfologia					Pagina	
	IST	Musc.	AMG	Musc	Dime	Arti	Fin.	Morf.		
55R.107564	Faride	104.0	107.7	100.3	0.0	0.0	0.0	0.0	0.0	217

Maremmana

Per indice performance muscolosità

Soggetto	Indici di Perform.			Indici di Morfologia					Pagina	
	IST	Musc.	AMG	Musc	Dime	Arti	Fin.	Morf.		
55R.107564	Faride	104.0	107.7	100.3	0.0	0.0	0.0	0.0	0.0	217

Maremmana

Per indice morfologia muscolosità

Soggetto	Indici di Perform.			Indici di Morfologia					Pagina	
	IST	Musc.	AMG	Musc	Dime	Arti	Fin.	Morf.		
55R.107564	Faride	104.0	107.7	100.3	0.0	0.0	0.0	0.0	0.0	217

Maremmana

Per indice morfologia dimensioni

Soggetto	Indici di Perform.			Indici di Morfologia					Pagina	
	IST	Musc.	AMG	Musc	Dime	Arti	Fin.	Morf.		
55R.107564	Faride	104.0	107.7	100.3	0.0	0.0	0.0	0.0	0.0	217

Maremmana

Per indice morfologia arti

Soggetto	Indici di Perform.			Indici di Morfologia					Pagina	
	IST	Musc.	AMG	Musc	Dime	Arti	Fin.	Morf.		
55R.107564	Faride	104.0	107.7	100.3	0.0	0.0	0.0	0.0	0.0	217

Maremmana

Per indice morfologia finezza

Soggetto	Indici di Perform.			Indici di Morfologia					Pagina	
	IST	Musc.	AMG	Musc	Dime	Arti	Fin.	Morf.		
55R.107564	Faride	104.0	107.7	100.3	0.0	0.0	0.0	0.0	0.0	217

Maremmana

Per indice morfologia

Soggetto	Indici di Perform.			Indici di Morfologia					Pagina	
	IST	Musc.	AMG	Musc	Dime	Arti	Fin.	Morf.		
55R.107564	Faride	104.0	107.7	100.3	0.0	0.0	0.0	0.0	0.0	217

INDICE

Podolica

Podolica

Per matricola

Soggetto		Indici di Perform.			Indici di Morfologia					Pagina
		IST	Musc.	AMG	Musc	Dime	Arti	Fin.	Morf.	
56PZ124885	Foggiano	100.8	106.9	94.6	0.0	0.0	0.0	0.0	0.0	228
56PZ125207	Faldo	117.7	113.7	121.7	0.0	0.0	0.0	0.0	0.0	225
IT078990066241	Thurii	110.9	135.5	86.3	0.0	0.0	0.0	0.0	0.0	226
IT078990113949	Unico	124.1	139.3	109.0	0.0	0.0	0.0	0.0	0.0	224
IT094PZ008C027	Italico	109.3	108.0	110.6	0.0	0.0	0.0	0.0	0.0	227
IT101990033794	Tantalo	128.9	125.6	132.2	0.0	0.0	0.0	0.0	0.0	223
IT101990039645	Ursus	141.6	127.8	155.3	0.0	0.0	0.0	0.0	0.0	222

Podolica Per nome

Soggetto		Indici di Perform.			Indici di Morfologia					Pagina
		IST	Musc.	AMG	Musc	Dime	Arti	Fin.	Morf.	
56PZ125207	Faldo	117.7	113.7	121.7	0.0	0.0	0.0	0.0	0.0	225
56PZ124885	Foggiano	100.8	106.9	94.6	0.0	0.0	0.0	0.0	0.0	228
IT094PZ008C027	Italico	109.3	108.0	110.6	0.0	0.0	0.0	0.0	0.0	227
IT101990033794	Tantalo	128.9	125.6	132.2	0.0	0.0	0.0	0.0	0.0	223
IT078990066241	Thurii	110.9	135.5	86.3	0.0	0.0	0.0	0.0	0.0	226
IT078990113949	Unico	124.1	139.3	109.0	0.0	0.0	0.0	0.0	0.0	224
IT101990039645	Ursus	141.6	127.8	155.3	0.0	0.0	0.0	0.0	0.0	222

Podolica

Per indice performance accrescimento

Soggetto		Indici di Perform.			Indici di Morfologia					Pagina
		IST	Musc.	AMG	Musc	Dime	Arti	Fin.	Morf.	
IT101990039645	Ursus	141.6	127.8	155.3	0.0	0.0	0.0	0.0	0.0	222
IT101990033794	Tantalo	128.9	125.6	132.2	0.0	0.0	0.0	0.0	0.0	223
56PZ125207	Faldo	117.7	113.7	121.7	0.0	0.0	0.0	0.0	0.0	225
IT094PZ008C027	Italico	109.3	108.0	110.6	0.0	0.0	0.0	0.0	0.0	227
IT078990113949	Unico	124.1	139.3	109.0	0.0	0.0	0.0	0.0	0.0	224
56PZ124885	Foggiano	100.8	106.9	94.6	0.0	0.0	0.0	0.0	0.0	228
IT078990066241	Thurii	110.9	135.5	86.3	0.0	0.0	0.0	0.0	0.0	226

Podolica

Per indice performance muscolosità

Soggetto		Indici di Perform.			Indici di Morfologia					Pagina
		IST	Musc.	AMG	Musc	Dime	Arti	Fin.	Morf.	
IT078990113949	Unico	124.1	139.3	109.0	0.0	0.0	0.0	0.0	0.0	224
IT078990066241	Thurii	110.9	135.5	86.3	0.0	0.0	0.0	0.0	0.0	226
IT101990039645	Ursus	141.6	127.8	155.3	0.0	0.0	0.0	0.0	0.0	222
IT101990033794	Tantalo	128.9	125.6	132.2	0.0	0.0	0.0	0.0	0.0	223
56PZ125207	Faldo	117.7	113.7	121.7	0.0	0.0	0.0	0.0	0.0	225
IT094PZ008C027	Italico	109.3	108.0	110.6	0.0	0.0	0.0	0.0	0.0	227
56PZ124885	Foggiano	100.8	106.9	94.6	0.0	0.0	0.0	0.0	0.0	228

Podolica

Per indice morfologia muscolosità

Soggetto		Indici di Perform.			Indici di Morfologia					Pagina
		IST	Musc.	AMG	Musc	Dime	Arti	Fin.	Morf.	
56PZ124885	Foggiano	100.8	106.9	94.6	0.0	0.0	0.0	0.0	0.0	228
56PZ125207	Faldo	117.7	113.7	121.7	0.0	0.0	0.0	0.0	0.0	225
IT094PZ008C027	Italico	109.3	108.0	110.6	0.0	0.0	0.0	0.0	0.0	227
IT078990066241	Thurii	110.9	135.5	86.3	0.0	0.0	0.0	0.0	0.0	226
IT101990033794	Tantalo	128.9	125.6	132.2	0.0	0.0	0.0	0.0	0.0	223
IT078990113949	Unico	124.1	139.3	109.0	0.0	0.0	0.0	0.0	0.0	224
IT101990039645	Ursus	141.6	127.8	155.3	0.0	0.0	0.0	0.0	0.0	222

Podolica

Per indice morfologia dimensioni

Soggetto		Indici di Perform.			Indici di Morfologia					Pagina
		IST	Musc.	AMG	Musc	Dime	Arti	Fin.	Morf.	
56PZ124885	Foggiano	100.8	106.9	94.6	0.0	0.0	0.0	0.0	0.0	228
56PZ125207	Faldo	117.7	113.7	121.7	0.0	0.0	0.0	0.0	0.0	225
IT094PZ008C027	Italico	109.3	108.0	110.6	0.0	0.0	0.0	0.0	0.0	227
IT078990066241	Thurii	110.9	135.5	86.3	0.0	0.0	0.0	0.0	0.0	226
IT101990033794	Tantalo	128.9	125.6	132.2	0.0	0.0	0.0	0.0	0.0	223
IT078990113949	Unico	124.1	139.3	109.0	0.0	0.0	0.0	0.0	0.0	224
IT101990039645	Ursus	141.6	127.8	155.3	0.0	0.0	0.0	0.0	0.0	222

Podolica

Per indice morfologia arti

Soggetto		Indici di Perform.			Indici di Morfologia					Pagina
		IST	Musc.	AMG	Musc	Dime	Arti	Fin.	Morf.	
56PZ124885	Foggiano	100.8	106.9	94.6	0.0	0.0	0.0	0.0	0.0	228
56PZ125207	Faldo	117.7	113.7	121.7	0.0	0.0	0.0	0.0	0.0	225
IT094PZ008C027	Italico	109.3	108.0	110.6	0.0	0.0	0.0	0.0	0.0	227
IT078990066241	Thurii	110.9	135.5	86.3	0.0	0.0	0.0	0.0	0.0	226
IT101990033794	Tantalo	128.9	125.6	132.2	0.0	0.0	0.0	0.0	0.0	223
IT078990113949	Unico	124.1	139.3	109.0	0.0	0.0	0.0	0.0	0.0	224
IT101990039645	Ursus	141.6	127.8	155.3	0.0	0.0	0.0	0.0	0.0	222

Podolica

Per indice morfologia finezza

Soggetto		Indici di Perform.			Indici di Morfologia					Pagina
		IST	Musc.	AMG	Musc	Dime	Arti	Fin.	Morf.	
56PZ124885	Foggiano	100.8	106.9	94.6	0.0	0.0	0.0	0.0	0.0	228
56PZ125207	Faldo	117.7	113.7	121.7	0.0	0.0	0.0	0.0	0.0	225
IT094PZ008C027	Italico	109.3	108.0	110.6	0.0	0.0	0.0	0.0	0.0	227
IT078990066241	Thurii	110.9	135.5	86.3	0.0	0.0	0.0	0.0	0.0	226
IT101990033794	Tantalo	128.9	125.6	132.2	0.0	0.0	0.0	0.0	0.0	223
IT078990113949	Unico	124.1	139.3	109.0	0.0	0.0	0.0	0.0	0.0	224
IT101990039645	Ursus	141.6	127.8	155.3	0.0	0.0	0.0	0.0	0.0	222

Podolica

Per indice morfologia

Soggetto		Indici di Perform.			Indici di Morfologia					Pagina
		IST	Musc.	AMG	Musc	Dime	Arti	Fin.	Morf.	
56PZ124885	Foggiano	100.8	106.9	94.6	0.0	0.0	0.0	0.0	0.0	228
56PZ125207	Faldo	117.7	113.7	121.7	0.0	0.0	0.0	0.0	0.0	225
IT094PZ008C027	Italico	109.3	108.0	110.6	0.0	0.0	0.0	0.0	0.0	227
IT078990066241	Thurii	110.9	135.5	86.3	0.0	0.0	0.0	0.0	0.0	226
IT101990033794	Tantalo	128.9	125.6	132.2	0.0	0.0	0.0	0.0	0.0	223
IT078990113949	Unico	124.1	139.3	109.0	0.0	0.0	0.0	0.0	0.0	224
IT101990039645	Ursus	141.6	127.8	155.3	0.0	0.0	0.0	0.0	0.0	222

CENTRI DI FECONDAZIONE ARTIFICIALE CHE POSSIEDONO MATERIALE SEMINALE DEI TORI RIPORTATI SUL CATALOGO

C.I.Z.

Centro Tori San Miniato
Via Maremmana 17 A/C
56020 LA SERRA (PI)
Tel. 0571 41541

CENTRO TORI CHIACCHIERINI sas

Di Chiacchierini Anna & C.
Strada del Richiavo, 21/A
06080 PERUGIA
Tel. 075 602726

CENTRO TORI MACERATA

Contrada Lornano
62100 MACERATA
Tel. 0733 262033

ISTITUTO NAZIONALE PER LA FECONDAZIONE ARTIFICIALE

Via Gandolfi, 16
40057 Granarolo E. - BOLOGNA
Tel. 051 766633

SEMEN ITALY srl

Via Cadiani, 81
41100 MODENA
Tel. 059 514611
Recapiti presso le Associazioni
Provinciali allevatori di Bologna, Forlì,
Ravenna, Cesena, Rimini

ANABIC

San Martino in Colle
06132 Perugia
Tel. 075 6070011
Fax 075 607598

**Il materiale seminale può essere richiesto
anche ai recapiti delle Associazioni
Provinciali Allevatori**



anabic
Associazione Nazionale Allevatori Bovini Italiani Carne

Strada del Vio Viscioloso, 21
06132 San Martino in Colle – Perugia (Italy)
Tel.: +39 075 6070011 Fax: +39 075 607598
www.anabic.it
anabic@anabic.it